

꿈과 끼를 찾아 떠나는
4일간의 행복 일주

2016

대한민국 교육기부 & 방과후학교 박람회

2016. 09. 22(목) - 25(일) / 부산벡스코 제2전시장 5홀



주최  **교육부**
Ministry of Education

주관  **한국과학창의재단**
Korea Foundation for the Advancement of Science & Creativity

 **부산광역시교육청**
BUSAN METROPOLITAN CITY OFFICE OF EDUCATION

 **한국교육개발원**
KOREAN EDUCATION DEVELOPMENT INSTITUTE

후원

 **한국교육과정개발원**

 **국립중앙도서관**

 **KBIZ 중소기업중앙회**

 **한국교육연구학회**

 **한국교육연구학회**

 **한국교육연구학회**

 **한국교육연구학회**

 **한국교육연구학회**

 **한국교육연구학회**

 **한국교육연구학회**

1.행사 개요

2016
대한민국 교육기부 &
방과후학교 박람회

행 사 명

2016 대한민국 교육기부&방과후학교 박람회

기 간

2016년 9월 22일(목)~25(일) / 10:00~17:00

장 소

부산 벡스코 제2전시장 3층 5홀 및 1,3층 회의실 전체

주 최



주 관



부산광역시교육청
BUSAN METROPOLITAN CITY OFFICE OF EDUCATION



대 상

단체관람 신청 기관

2016 대한민국 교육기부&방과후학교 박람회 꿈과 끼를 찾아 떠나는 4일간의 행복일주

꿈과 끼를 찾는 행복 일주의 시작

개막식

- 개막식
- 개막 퍼포먼스
- 전시장 투어

꿈과 끼가 넘치는 교육기부 세상

교육기부 프로그램 전시 및 체험

- 행복한 교육기부 게이트 (주제관)
- 예술가의 나라 (문화,예술,디자인방송)
- 미래인재의 바다 (미래인재)
- 나눔공화국 (상담,나눔,인성)
- 열정의 언덕 (스포츠,레저,서비스,미용,
조리,보건,안전)
- 스마트밸리 (인문,사회,창업,금융,경제)
- 부산행 교육열차 (부산지역참가기관)
- 방과후학교 세상(방과후학교 전시)

꿈과 끼를 키우는 행복한 시간

무대 및 부대행사

- 교육기부 아일랜드 (대무대)
- 행복의 교육기부 호수 (소무대)
- 힐링 라운지 (참가기관 휴게실)
- 드림 컨퍼런스 (1층 회의실)

3.행사장 배치도 및 프로그램 안내

2016
대한민국 교육기부 &
방과후학교 박람회



3.행사장 배치도 및 프로그램 안내



- 1 행복한 교육기부 게이트 : 교육기부 홍보 및 주제관
- 2 열정의 언덕 : 스포츠,레저,서비스,미용,조리,보건,안전
- 3 미래인재의 바다 : 미래인재 분야
- 4 부산행 교육열차 : 부산지역 교육기부 기관
- 5 예술가의 나라 : 문화,예술,디자인,방송
- 6 나눔공화국 : 상담,나눔,인성
- 7 스마트 밸리 : 인문,사회,창업,금융,경제
- 8 방과후학교 세상 : 방과후학교 전시관

4.단체관람 안내

- 1) 행사장 도착 시 3층 5A홀 로비에 있는 안내데스크로 방문해주세요.
- 2) 방문자 리스트 확인 후 별도의 관람 안내를 해 드립니다.

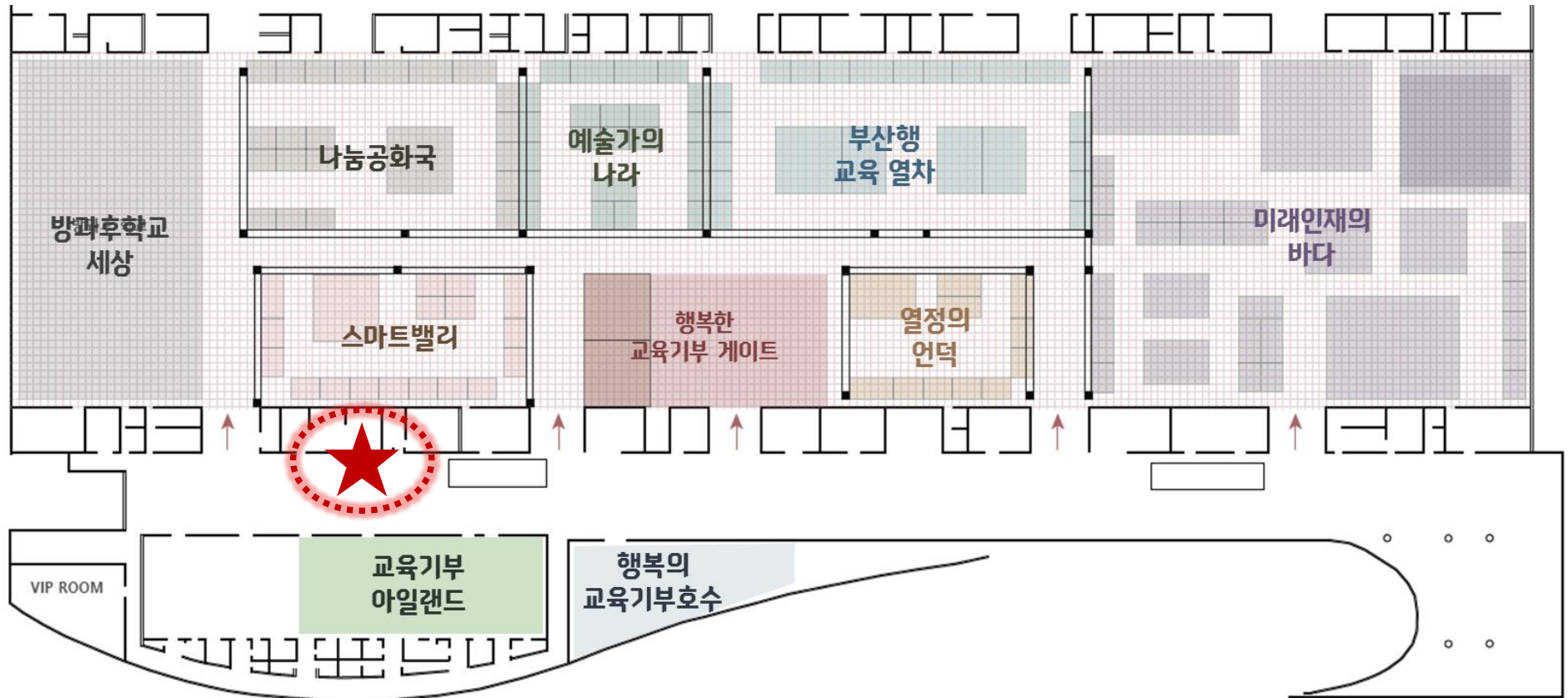

5.행사장 편의시설

제1전시장 지하1층



프렌치			
위치	지하 1층	업종	음식업
영업시간	10:00~18:00	연락처	051-740-7897

옥돌정			
위치	지하 1층	업종	음식업
영업시간	10:00~18:00	연락처	051-740-7776

파티 앤 플레이			
위치	지하 1층	업종	음식업
영업시간	12:00~21:30	연락처	051-710-2222

장우동			
위치	지하 1층	업종	음식업
영업시간	10:00~18:00	연락처	051-740-7475

개미집			
위치	지하 1층	업종	음식업
영업시간	09:00~18:00	연락처	051-740-7666



CAFÉ B			
위치	지상 1층 (3B홀 앞)	업종	커피
영업시간	09:00~18:00	연락처	051-740-7394

5.행사장 편의시설

제1전시장 1층

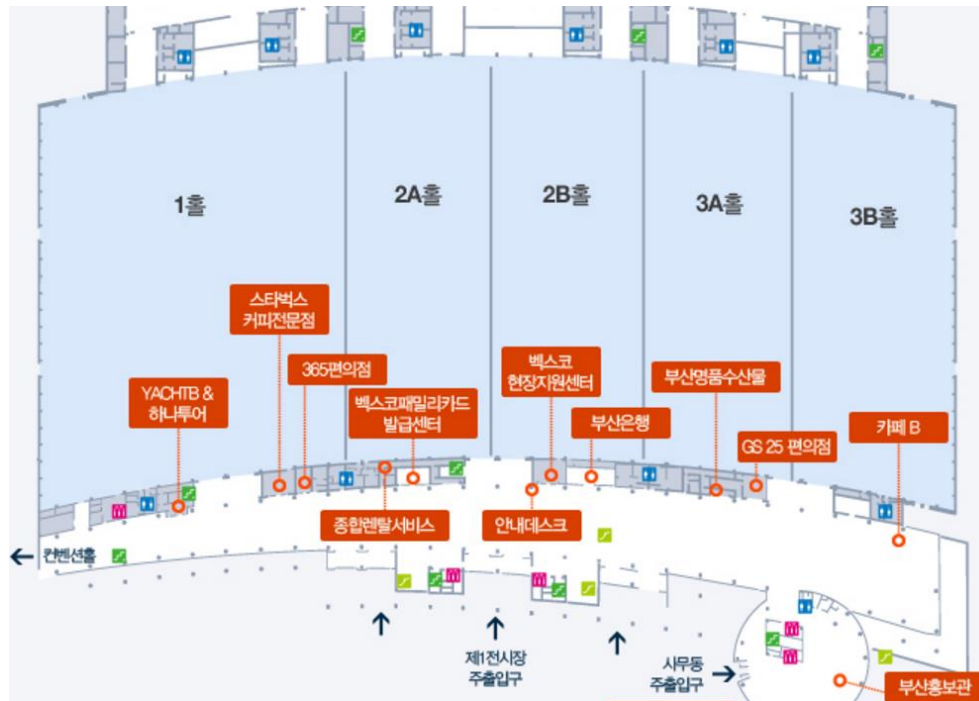

스타벅스			
위치	지상 1층(1홀 앞)	업종	커피
영업시간	10:00~18:00	연락처	051-742-2075

365 편의점			
위치	지상 1층 (1~2A홀 사이)	업종	잡화
영업시간	10:00~18:00	연락처	051-740-7521

GS 25			
위치	지상 1층 (3A홀 앞)	업종	잡화
영업시간	08:00~18:00	연락처	051-740-7455

5.행사장 편의시설

제2전시장 1층

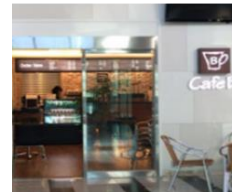

CU 편의점			
위치	지상 1층 (4B홀 앞)	대표메뉴	잡화
영업시간	09:00~18:00	연락처	051-747-9115

CAFÉ B			
위치	지상 1층 (4C홀 앞)	업종	커피
영업시간	09:00~18:00	연락처	051-740-4003

6.행사장 오시는 길

대중 교통 (지하철)



[2호선 센텀시티(벅스코)역 → 2전시장]

센텀시티역 1번 출구로 나와서

오디토리움을 지나 약 380m 도보로 진입

[2호선 시립미술관역 → 2전시장]

시립미술관역 5번 출구로 나와서

부산시립미술관을 지나 약 453m 도보로 진입

6.행사장 오시는 길

대중 교통 (버스)



[센텀시티역에서 탑승 시]

115번, 63번, 40번, 5-1번, 155번, 141번,
181번, 39번, 141번(심야), 1001번,
1007번, 1002번

[벅스코에서 탑승 시]

115-1번, 31번, 200번, 100번,
100-1번, 307번

6.행사장 오시는 길

단체 버스로 이동 시



[제2전시장에서 하차 시]

제2전시장 앞에서 하차 후
대형 버스는 제1전시장 야외 주차장으로
이동하여 주차

[제1전시장에서 하차 시]

야외주차장에서 하차 및 주차 후
제1전시장 내 2층 통로 또는
야외 계단으로 이어진 제2전시장과의
공중보행통로를 통해 행사장으로 이동