

# 이서초등학교(본관) 지하1층

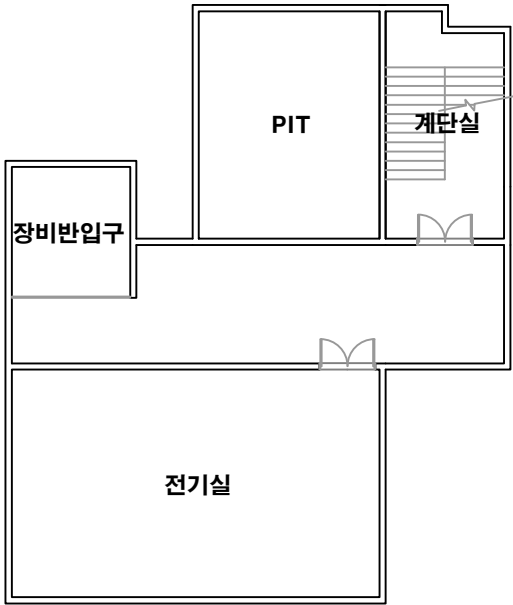

건축자재별 그림 범례

|     |       |
|-----|-------|
|     |       |
| 천장재 | 바닥재   |
|     |       |
| 벽 재 | 보온재   |
|     |       |
| 배관재 | 기타물질  |
|     |       |
| 뿔철재 | 내화피복재 |
|     |       |
| 지붕재 | 칸막이   |
|     |       |
| 비석면 |       |

\*건축자재 인식표

|       |               |
|-------|---------------|
| 시료 번호 |               |
| 시료 위치 | 건축자재<br>(함유율) |

석면 함유 시료

|          |          |
|----------|----------|
| 시료 번호    |          |
| 시료<br>위치 | 건축<br>자재 |

석면 비함유 시료

- \*건 축 물 명 :  
이서초등학교(본관)
- \*건축물 소재지 :  
전북 완주군 이서면  
이서로 76
- \*도 면 번 호 :  
14-08-22-01
- \*석면 조사 기관:  
(주)알파석면연구소
- \*석면 분석 기관:  
(주)알파석면연구소
- \*조사일자:  
2014.08.22.

# 이서초등학교(본관) 1층

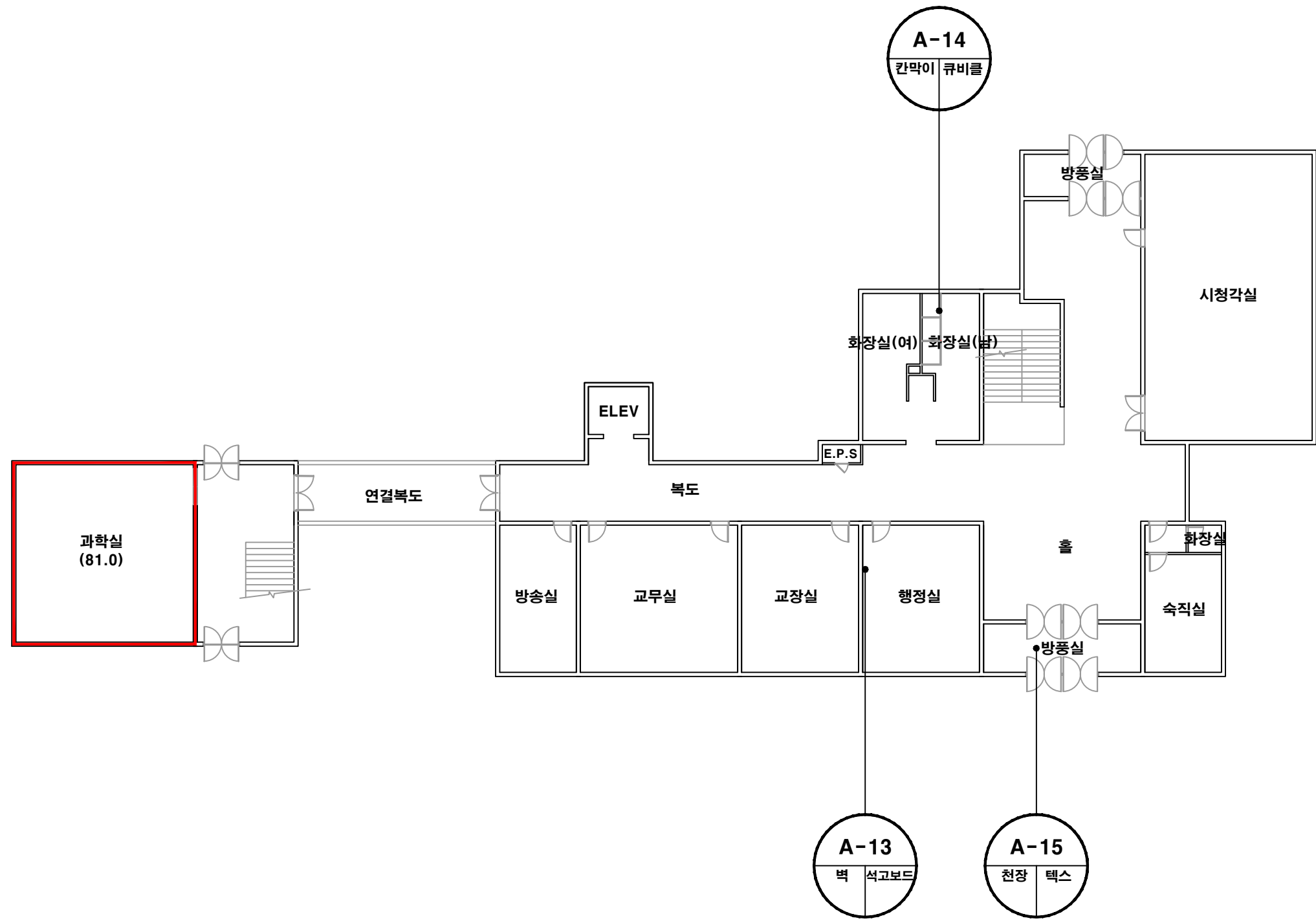

## 건축자재별 그림 범례

|     |       |
|-----|-------|
|     |       |
| 천장재 | 바닥재   |
|     |       |
| 벽재  | 보온재   |
|     |       |
| 배관재 | 기타물질  |
|     |       |
| 뿔칠재 | 내화피복재 |
|     |       |
| 지붕재 | 칸막이   |
|     |       |
| 비석면 |       |

## \*건축자재 인식표

|       |            |
|-------|------------|
| 시료 번호 |            |
| 시료 위치 | 건축자재 (함유율) |

석면 함유 시료

|       |      |
|-------|------|
| 시료 번호 |      |
| 시료 위치 | 건축자재 |

석면 비함유 시료

\*건축물명 : 이서초등학교(본관)

\*건축물소재지 : 전북 완주군 이서면 이서로 76

\*도면번호 : 14-08-22-02

\*석면조사기관 : (주)알파석면연구소

\*석면분석기관 : (주)알파석면연구소

\*조사일자 : 2014.08.22.

| 시료 번호 | 시료 채취 위치 | 건축 자재 | 동일 물질 구역 | 면적(m <sup>2</sup> ) , 부피(m <sup>3</sup> ) , 길이(m) | 석면 종류 | 석면 함유량(%) | 위해성 평가 점수 | 위해성 등급 | 관리 방안  |
|-------|----------|-------|----------|---|-------|-----------|-----------|--------|--|
|       |          |       |          |   |       |           |           |        | <석면함유 건축자재의 잠재적인 손상 가능성이 낮은 상태><br>1)비산성과 손상이 동시에 있는 경우 손상에 대한 보수<br>2)석면함유 건축자재 또는 설비에 대한 지속적인 유지관리<br>3) 석면함유 건축자재 또는 설비가 손상되었을 경우 즉시 보수<br>4)석면함유 건축자재를 인위적으로 손상시키지 않도록 함<br>5) 전기공사, 배선공사등 건축물 유지보수 공사시 석면함유설비 또는 자재가 훼손되어 석면이 비산되지 않도록 작업수행 |

[illegible]

\*조사일자:  
2014.08.22.

# 이서초등학교(본관) 3층

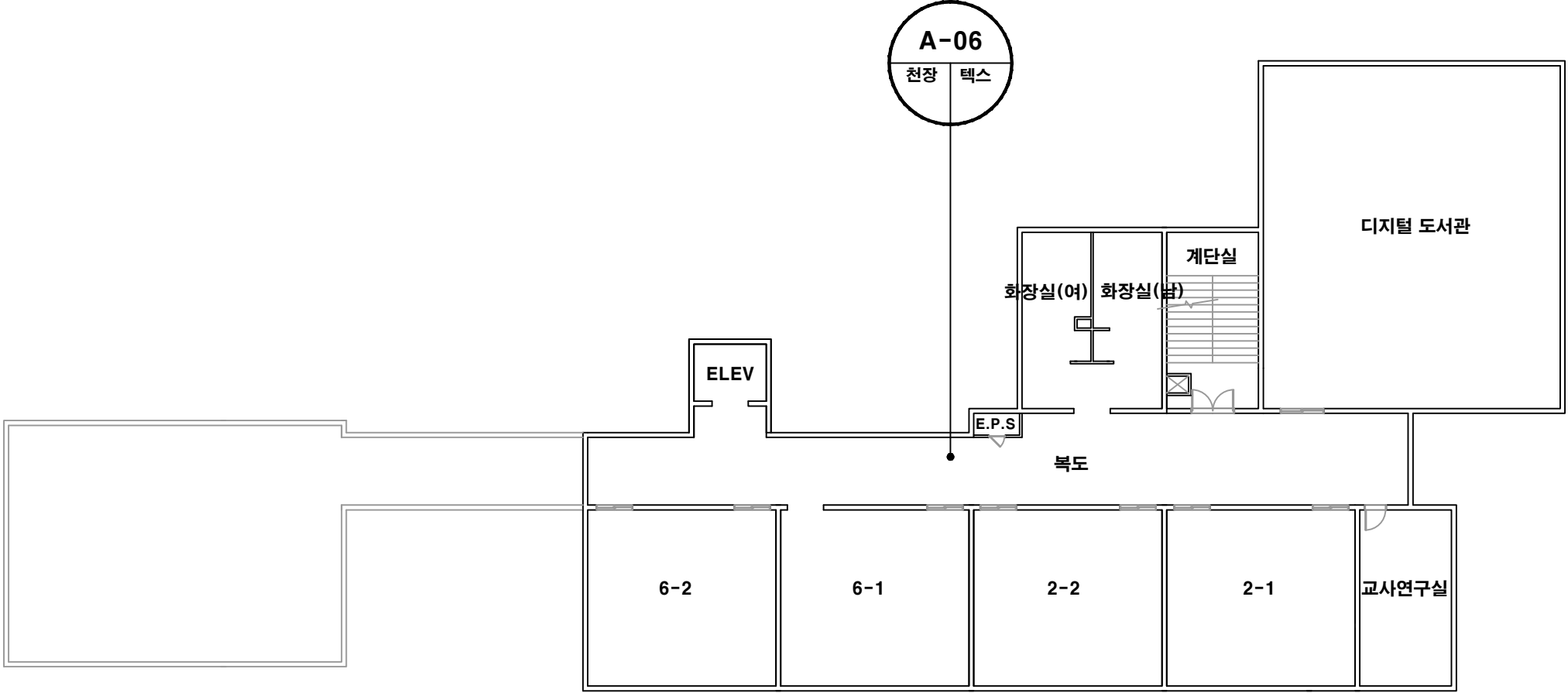

## 건축자재별 그림 범례

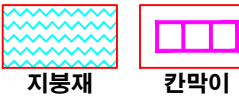
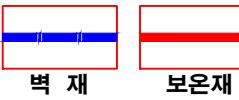
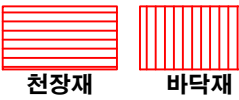

## \*건축자재 인식표

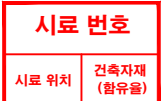

석면 함유 시료



석면 비함유 시료

\*건축물명 : 이서초등학교(본관)

\*건축물소재지 : 전북 완주군 이서면 이서로 76

\*도면번호 : 14-08-22-04

\*석면조사기관 : (주)알파석면연구소

\*석면분석기관 : (주)알파석면연구소

\*조사일자 : 2014.08.22.