

2022년 찾아가는 「맞춤형 개인교육기부단」 운영 계획

2022. 3.



전라북도교육청
미 래 인 재 과

목 차

I . 개요	2
1. 추진 배경 및 목적	2
2. 추진 근거	2
3. 추진 내용	2
II . 세부 추진 계획	3
1. 개인교육기부단 구성	3
2. 개인교육기부단 운영	6
3. 개인교육기부단 활동 결과	6
4. 기대 효과	7
III . 행정사항	7
【붙임】 관련 서식	8

2022년 찾아가는 「맞춤형 개인교육기부단」 운영 계획

『교육기부(Donation for Education)』의 개념

창의적 미래인재를 육성하기 위해 학교 교육뿐만 아니라 개인이나 기업·대학·공공기관 등 사회가 보유한 인적·물적 자원을 유·초·중·고등 교육활동에 직접 활용할 수 있도록 비영리로 제공하여 다양하고 수준 높은 교육 기회를 제공하는 것

〈교육기부 활동유형〉

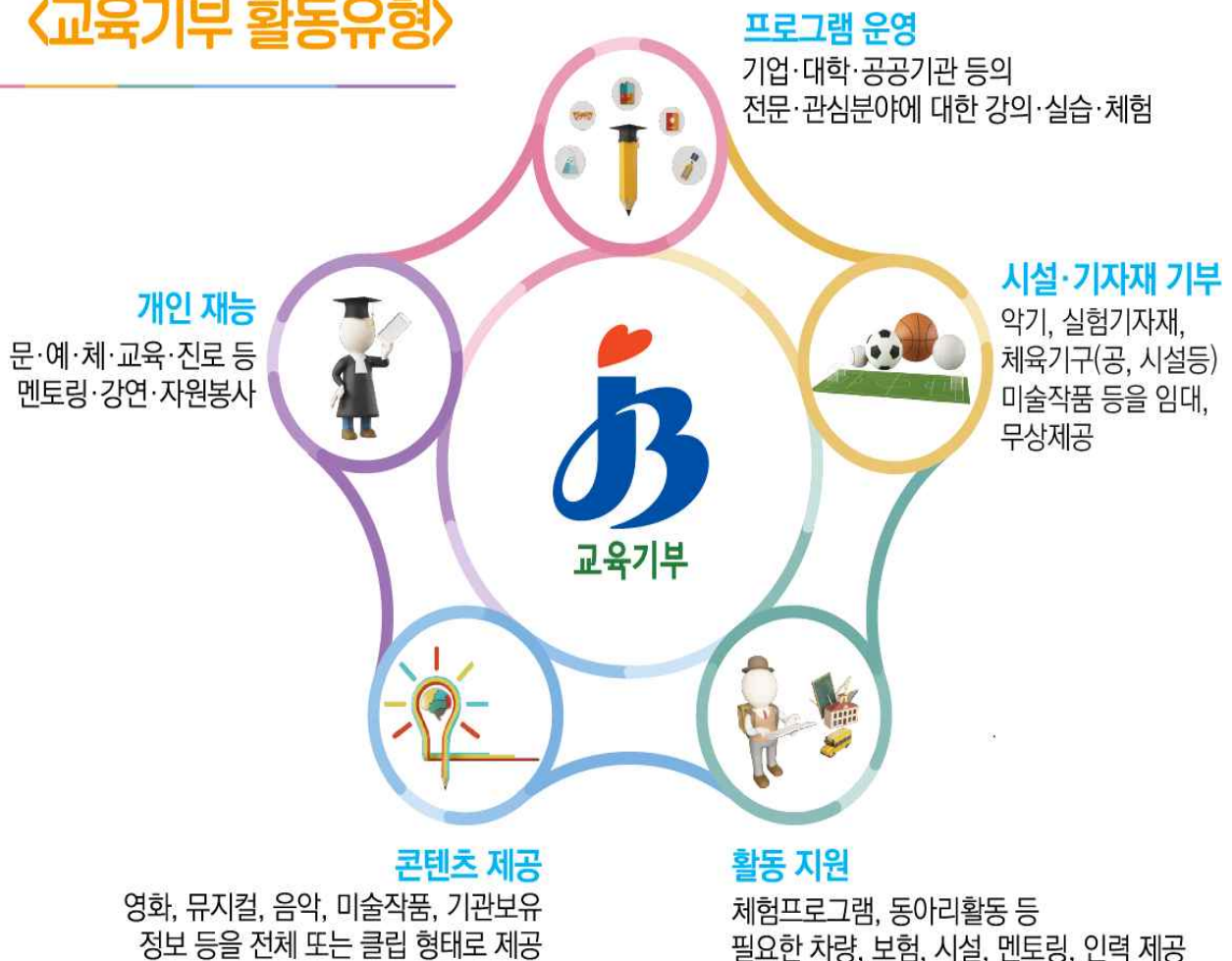

I 개요

1 추진 목적

- 개인 교육기부단을 구성하여 지속적 관리 및 지원으로 교육기부 활성화 기대
- 창의적 체험활동, 방과후 활동, 진로체험교육, 자유학기제 등 교육과정 각 분야에서 활용 가능한 지역사회의 우수한 자원을 발굴·연계하여 수혜자 중심의 맞춤형 교육기부 활동 전개

2 추진 근거

- 「전라북도교육청 교육기부 활성화에 관한 조례」(2015.10.12.제정)
- 2022년 교육기부 활성화 추진 계획(미래인재과-2067, 2022.1.28.)

3 추진 내용

■ 개인교육기부단이란?

사회의 우수한 역량과 재능을 가진 개인기부자가 도내 교육기관 및 학교를 찾아가서 교육과정과 연계된 다양한 기부활동을 제공하는 교육 인력풀을 말함

□ 사업 개요

- 사업명: 찾아가는 「맞춤형 개인교육기부단」 운영
- 운영기간: 2022. 4. ~ 11.
- 모집기간: 연 2회(상반기 3월, 하반기 8월 예정)
- 참여대상: 퇴직 교원, 대학 교수, 전문 직종 종사자 등 공모를 통해 모집한 개인교육기부자(50명 내외)
- 수혜대상: 도내 희망 유·초·중·고·특수학교 및 기관
- 운영내용: 개인교육기부자 모집·선정 → 사전 연수(연 2회) → 수혜 희망 학교와 개인교육기부자 간 직접 연락 후 프로그램 운영
- 지원내용: 실비성 교통비(회당 관내 10천원, 관외 20천원)

□ 추진 절차(전체 흐름도)

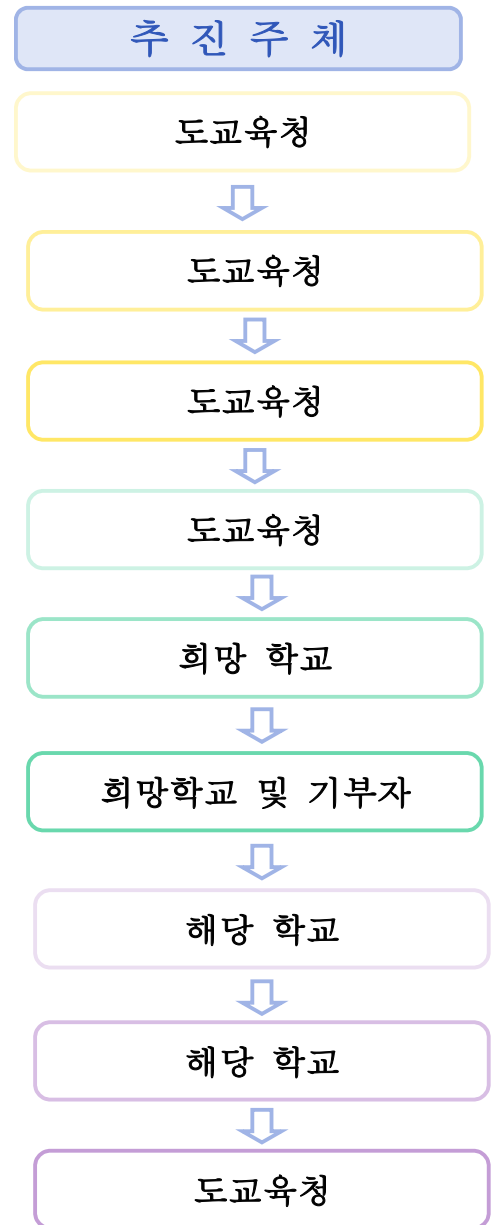
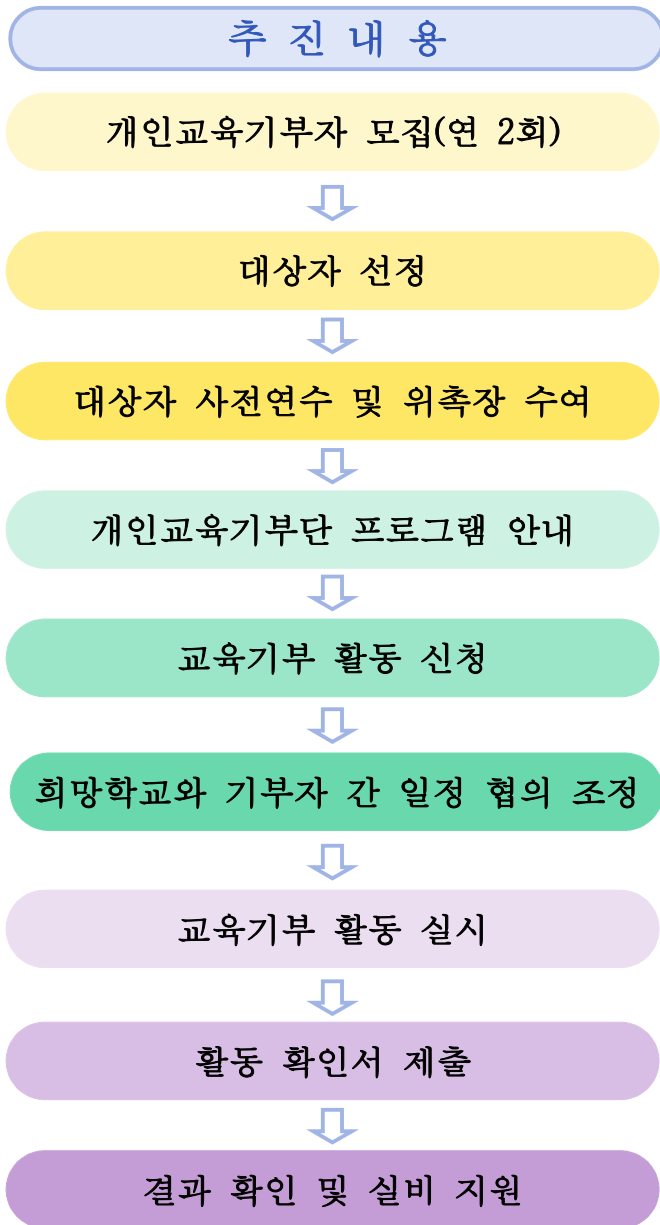

II 세부 추진 계획

1 개인교육기부단 구성

□ 개인교육기부단 구성 절차

- 개인교육기부자 모집→ 대상자 선정→ 대상자 연수 및 위촉장 수여→ 개인교육기부단 인력풀 구성 및 안내

□ 개인교육기부자 모집

○ 모집기간(연 2회)

- 상반기: 2022. 3. 10.(목) ~ 3. 18.(금)
- 하반기: 미정(8월 예정)

○ 모집대상

- 다양한 직종에 종사하는 전문가: 전문 분야 퇴직자, 경제인, 의료인, 법조인, 방송인, 언론인, 교수, 문화예술인, 스포츠 선수, 정치인, NGO 전문가 등
- 학부모 과학실험도우미: 과학을 전공하고 교육기부 참여를 희망하는 학부모

◆ 학부모 과학실험도우미 역할: 과학실험수업활동을 위한 지원 인력으로 과학교구 및 기자재 관리, 과학실험수업 실시 전·후 준비 및 정리 지원 등

◆ 지원 제한 대상(선정 후 제외 가능)

- 영리 활동을 목적으로 교육기부 인력풀에 지원하거나 교육기부 활동을 전개하는 자
- 기부활동, 또는 개인교육기부단 운영을 함에 있어서 소통과정이 원활하지 않은 자
- 기타 수사 중이거나 각종 언론 보도 등으로 사회적 물의를 일으킨 자
- 성범죄 경력조회 및 아동학대 관련 범죄경력조회 결과 이상 있는 자 등

○ 모집인원: 50명 내외(※ 모집인원은 신청 규모 및 선정 결과에 따라 변동될 수 있음)

○ 모집분야(예시)

- 학습지도 및 문화·예술·체육 교육
- 진로 멘토링 및 전문분야 강연
- 창의적 체험활동 및 자유학기제 프로그램 운영
- 교원 연수 및 학부모 연수 등
- 과학실험수업 지원을 위한 ‘학부모 과학실험도우미’

○ 지원방법

구분	제 출 서 류	제 출 처	비고
개인 신청	<ul style="list-style-type: none"> · (서식 2) 교육기부 참여 신청서 · (서식 3) 개인정보 제공 동의서 · (서식 4) 성범죄 경력 및 아동학대관련범죄 전력 조회 동의서 	<ul style="list-style-type: none"> · 공문: 전라북도교육청 미래인재과 · 우편: 전북 전주시 완산구 홍산로 111 전라북도교육청 미래인재과 교육기부 담당자 · 전자우편: siu4uu@jbedu.kr 	

※ 기재된 내용이 사실과 다를 경우 인력풀에서 제외될 수 있음

※ 공문 및 전자우편 접수 시 스캔(pdf) 파일로 제출

※ 문의: 전라북도교육청 미래인재과(☎063-239-3422)

□ 개인교육기부단 대상자 선정

- 선정시기: 2022. 3.
- 선정내용: 개인교육기부 활동 관련 전문성 및 자격 적합 여부 등
(성범죄 경력조회 등 제한 대상 여부 공통 확인)
- 선정방법: 외부 위원이 포함된 심의위원회에서 서면 심의 후 선정
- 결과안내: 전북교육청 교육기부 홈페이지 게시 및 개별 문자 발송

□ 개인교육기부단 위촉장 수여 및 사전연수

- 연수시기: 2022. 3.(장소 추후 안내)
- 연수대상: 개인교육기부단 선정 대상자 및 관계자
- 연수내용
 - 개인교육기부단 위촉장 수여
 - 개인교육기부단 운영 방법 및 활동 시 유의사항 안내

□ 개인교육기부단 인력풀 구성 및 프로그램 안내

- 개인교육기부단 프로그램을 도내 학교(기관)에 공문 발송

2 개인교육기부단 운영

□ 개인교육기부단 운영 절차

- 개인교육기부단 운영 신청(학교에서 기부자에게 신청)→ 희망학교와 기부자

간 일정 조정→ 교육기부 활동 실시

□ 개인교육기부 프로그램 신청

- 신청기간: 2022. 4. ~ 11.
- 신청대상: 도내 희망 유·초·중·고·특수학교 및 기관
- 신청방법: 개인교육기부단 프로그램을 확인 후 **기부자에게 직접 신청**

□ 기부자 및 희망 학교 일정 조정

- 개인기부자와 희망 학교 간 일정 조정 후 교육기부 활동 실시

□ 개인교육기부단 활동

- 활동기간: 2022. 4. ~ 11.
- 활동장소: 수혜기관(학교)

3 개인교육기부단 활동 결과

□ 개인교육기부단 활동 결과

- 개인교육기부단 활동 확인서 제출→ 활동 확인서 확인 후 실비성 교통비 지원

□ 개인교육기부단 활동 확인서 제출

- 제출기한: 교육기부 활동 **완료 후 1주일 이내**
※ 이후 제출 건에 대하여는 수혜 학교에서 활동 지원금 지급하여야 함
- 제출대상: 교육기부 수혜학교(기관)
- 제출방법: (서식 5) 교육기부 활동 확인서를 스캔(pdf) 파일로 공문 제출
- 제출처: 전라북도교육청 미래인재과

□ 개인교육기부단 활동 확인서 확인 및 실비 지원

- 활동 지원금 지급: 교육기부 활동을 위한 실비성 경비(교통비)로 활동 확인서 확인 후 월별 지급(도교육청)
- 활동 지원금 지급 기준

구 분	활동 지원금	비 고
같은 지역(관내)	10,000원/1인당	※ 교육기부자 거주지를 기준으로 실비성 교통비 지급 ※ 교육기부자가 단체(3인 이상)인 경우 1인당 10,000원 지급
다른 지역(관외)	20,000원/1인당	

4 기대 효과

- ☐ 다양한 교육적 활동 경험 제공으로 배움의 기쁨과 공교육 만족도 제고
- ☐ 수혜자로 참여한 학생이 대학생, 사회인이 되어 기부자로 기여하는 교육기부 선순환 체제 구축을 통해 기부문화 확산
- ☐ 기부문화 확산에 따른 선한 영향력으로 나눔을 실천하는 인재 양성

III 행정사항

- ☐ 개인교육기부 프로그램 희망 학교(기관)는 성범죄 경력 및 아동학대관련 범죄 전력 조회를 확인하고 활동 실시
- ☐ 코로나19로 비대면 교육기부 프로그램 운영이 가능한 기관 추천
- ☐ 각 기관(학교)에서는 지역 내 퇴직 교원, 전문가 등 교육기부 활동이 가능한 유능한 인적 자원 발굴 및 추천

(서식 2: 기관추천, 개인 공통)

교육기부 참여 신청서(개인교육기부자)

성명		성별		생년 월일	1900.00.00	이메일	
직업		소속				휴대 전화	
은행	* 본인계좌	계좌번호		* 교육기부 활동 후 실비성 교통비 지급을 위해 필요			
주소	* 위촉장 등 관련 서류를 받을 수 있는 주소(주택 또는 직장 등)를 입력해 주시기 바랍니다.						
최종 학력	<div>■ 00 대학교 000과 졸업(예시)</div> <div>■ 00 대학교 00대학원 000과 수료(000석사, 박사)</div>						
주요 경력	<div>■(예시) 2017.3.1.~12.31. 00대학교 00학과 전임교수</div> <div>■(예시) 2017.5.1.~6.30. 00초등학교 상담 활동 등</div> <div>* 주요 경력 위주로 자유롭게 기술</div>						
기부 영역 및 내용							
기부영역	대분류	* 하단 분류표 참조					
	소분류	* 하단 분류표 참조					
기부가능 지역	<input type="checkbox"/> 전체 <input type="checkbox"/> 전주시 <input type="checkbox"/> 군산시 <input type="checkbox"/> 익산시 <input type="checkbox"/> 정읍시 <input type="checkbox"/> 김제시 <input type="checkbox"/> 남원시 <input type="checkbox"/> 완주군 <input type="checkbox"/> 부안군 <input type="checkbox"/> 고창군 <input type="checkbox"/> 순창군 <input type="checkbox"/> 임실군 <input type="checkbox"/> 장수군 <input type="checkbox"/> 진안군 <input type="checkbox"/> 무주군 * 기부 가능한 지역 1개 이상 여러 지역 선택 가능						
대상 기관급	<input type="checkbox"/> 유치원 <input type="checkbox"/> 초등학교 <input type="checkbox"/> 중학교 <input type="checkbox"/> 고등학교 <input type="checkbox"/> 특수학교 <input type="checkbox"/> 기관 * 1개 이상~모두 선택 가능					대상인원	1회 00 명
기부대상	<input type="checkbox"/> 학생 <input type="checkbox"/> 학부모 <input type="checkbox"/> 교직원 * 1개 이상~모두 선택 가능						
기부내용 ※ 강의주제 등	<div>■ * 기부하고자 하는 내용(개인의 경륜과 재능을 활용한 교육활동내용, 강연주제)을 구체적으로 기술하여 주시기 바랍니다(학교 안내용). 기부자 매칭(matching)을 위한 중요내용이니 성의있게 기재 바랍니다.</div> <div>■ </div>						
기부가능 일 시	<div>■ 기부 가능일, 횟수: 예시) 매주 수요일, 매월 20일 13:00~17:00, 총 5회 가능</div> <div>■ 1회 기부 가능 시간: 예시) 2시간</div> <div>■ 기타: 예시) 기부 가능 시간은 협의 후 조정 가능</div>						

본인은 개인교육기부단 교육기부 활동에 참여하고자 지원서를 제출하며 위의 내용은 사실과 다름이 없음을 서약합니다.

20 년 월 일

신청자: (서명)

전라북도교육감 귀하

(붙임) 기부 영역 대분류 및 소분류 표

기부 영역	대분류	문화, 문학, 음악, 미술, 체육, 인성, 과학, 공학, 외국어, 방송언론, 의료, 경제, 미용, 공공, 서비스, 기타(이상 16개 분류)
	소분류	<p>1)문화: 생활문화, 예절, 봉사, 종교, 기타</p> <p>2)문학: 시, 소설, 고전문학, 독서, 논술, 기타</p> <p>3)음악: 국악, 기악, 성악, 실용음악, 뮤지컬, 기타</p> <p>4)미술: 회화, 공예, 디자인, 실내건축, 조소, 기타</p> <p>5)체육: 실기체육, 무용, 사회체육, 특수체육, 레저스포츠, 기타</p> <p>6)인성: 진로, 멘토링, 상담약물, 폭력예방, 생명존중, 배려, 기타</p> <p>7)과학: 인문학, 수학, 생물, 물리학, 화학, 지구과학, 심리학, 지리, 학부모 과학실험도우미, 기타</p> <p>8)공학: 기계, 전기전자, 컴퓨터, 로봇, 우주과학, 건축, 토목, 건축, 의료공학, 에너지, 기타</p> <p>9)외국어: 영어, 일어, 중국어, 스페인어, 불어, 독어, 아랍어, 기타</p> <p>10)방송언론: 신문, 방송, 영화, 감독, pd, 가수, 연기자, 연극배우, 광고, 기타</p> <p>11)의료: 의학, 치학, 약학, 한의학, 물리치료, 기타</p> <p>12)경제: 경영, 경제, 무역, 부동산, 증권, 펀드매니저, 기타</p> <p>13)미용: 헤어, 메이크업, 네일, 패션, 기타</p> <p>14)공공: 법조인, 경찰, 교사, 공무원, 국회(시,구)의원, 소방, 기타</p> <p>15)서비스: 여행, 요리, 원예, 조경, 기타</p> <p>16)기타(학습지도 등)</p> <p><i>*대분류에 해당하는 소분류를 선택 기재하시기 바랍니다.</i></p> <p><i>예) 대분류: 음악, 소분류: 실용음악</i></p>

(서식 3)

개인정보 수집 · 활용 및 제3자 제공 동의서

【개인정보 수집 · 이용 동의】

1. 항목 : 성명, 성별, 직업, 소속, 연락처, 주소, 이메일, 생년월일, 계좌번호
학력 및 주요경력 정보
2. 수집목적 : 개인교육기부단 인력풀 구성 및 운영
3. 보유기간 : 개인교육기부단 인력풀 운영 종료 시까지

※ 개인정보 수집 · 이용에 대한 동의를 거부할 권리가 있습니다. 그러나 동의를 거부할 경우 개인교육기부단 모집에 제한될 수 있습니다.

☐ 동의 ☐ 미동의

【개인정보 제3자 제공 동의】

1. 제공받는 자 : 전라북도교육청 소속 교육(행정) 기관
2. 제공 목적 : 개인교육기부단 인력풀 활용
3. 제공 항목 : 성명, 소속, 직업, 연락처
4. 보유 및 이용기간 : 개인교육기부단 인력풀 활용 완료시까지

※ 개인정보 제공에 대한 동의를 거부할 권리가 있습니다. 그러나 동의를 거부할 경우 개인교육기부단 인력풀 활용에 따른 제한 등이 따를 수 있습니다.

☐ 동의 ☐ 미동의

20 . . .

성 명: (서명)

전라북도교육감 귀하

(서식 4)

성범죄 경력 및 아동학대관련범죄 전력 조회 동의서

대상자	성 명 (외국인의 경우 영문으로 작성)
	주민등록번호 (외국인의 경우 외국인등록번호/국적) -
	연락처 (휴대전화 등) - -

본인은 교육기관(학교)에서 교육기부 활동을 하는 기부자로서「아동·청소년의 성보호에 관한 법률」제56조 및 같은 법 시행령 제25조에 따른 성범죄경력 조회와 「아동복지법」 제29조의3 및 같은 법 시행령 제26조의4에 따른 아동학대관련범죄 전력 조회에 동의합니다.

20 년 월 일

동의자 (서명 또는 인)

경찰서장 귀하

유의사항

1. 개인정보 수집항목: 성명, 주민등록번호(외국인의 경우 외국인등록번호 및 국적)

2. 개인정보 제공 거부에 따른 제한사항: 귀하는 개인정보 제공 동의를 거부할 권리가 있으나, 동의 거부 시에는 취업에 제한을 받을 수 있습니다.

3. 개인정보의 수집·이용 목적: 수집된 개인정보는 성범죄 경력 조회 신청, 아동학대관련범죄 전력 조회 신청 등을 위하여 사용됩니다.

4. 동의자가 2인 이상일 경우에는 뒤쪽에 일괄하여 작성할 수 있습니다.

(서식 5)

교육기부 활동 확인서

기부자 인적 사항	성명		생년월일			
	연락처					
	소속	전라북도교육청 개인교육기부단				
활동 내용	일시	장소	교육기부 내용		수혜인원	소요 시간
	20 .00.00 (1~4교시)	강당	- 00000000 (프로그램, 체험학습, 강의 등) ※일자가 다를 경우 행 추가하여 작성		0학년 00명	0시간 00분 (수업시간 단위로 작성)
건의 사항	교육기부 내용, 교육기부 개설 요청 프로그램 등 기타 의견 작성					
만족도 (00점)	60점 이하 (불만족)	61~70 (그저 그렇다)	71~80 (보통)	81~90 (만족)	91~100 (매우 만족)	
확인자	직		성명		연락처	

위와 같이 교육기부 활동 실적이 있음을 확인합니다.

20 . . .

학교(기관)명: (직인)

전라북도교육감 귀하