

전주 양지중학교 학생 교복에 관한 규정

전주양지중학교

I

생활 규정 및 제작 유의사항

가. 생활 규정

- ☐ 규정된 교복을 단정하게 입는다.
- ☐ 겨울철 등하교시 교복에 어울리는 외투를 착용할 수 있다

나. 제작 시 유의사항

〈상의〉

- 1) 길이
 - 하복 : 허리둘레선에서 엉덩이 둘레선까지의 길이 중 1/2~2/3선까지
(단분 시접분량-3cm이상)
 - 동복 : 허리둘레선에서 엉덩이 둘레선까지의 길이 중 2/3선까지
(단분 시접분량-3cm이상)
 - 조끼(여) : 허리둘레선에서 5cm 정도 아래
- 2) 품
 - 단추를 채우고 약간의 여유가 있도록(옆선 시접분량-양쪽 2cm이상)
- 3) 단추 : 남- 앞단추 3개, 소매단추 각 2개씩
여- 앞단추 2개, 소매단추 각 2개씩

〈스커트〉

- 1) 길이-무릎 선(단분 시접 분량 - 5cm이상)
- 2) 주름 박음질은 엉덩이 둘레선을 내려오지 않게함.
(엉덩이 둘레선 위로 약 1~2cm정도)
- 3) 디자인- 동복 양쪽 외주름 2개씩

〈바지〉

- 1) 길이- 복사뼈 아래로(단분시접 분량 - 7cm이상)
- 2) 바지통- 7½~8인치정도

1. 교복 디자인

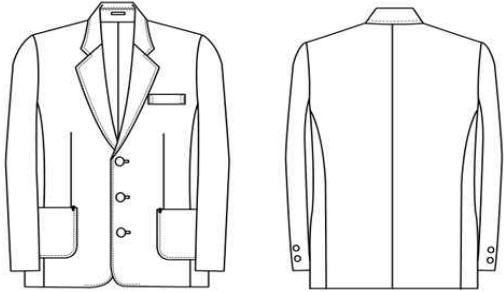
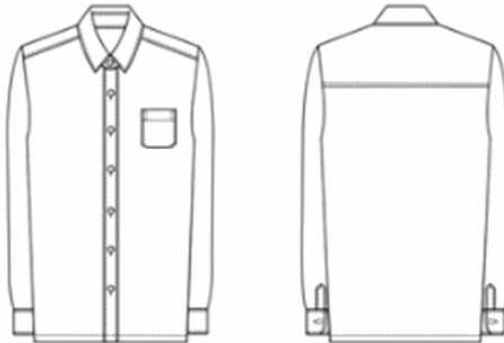
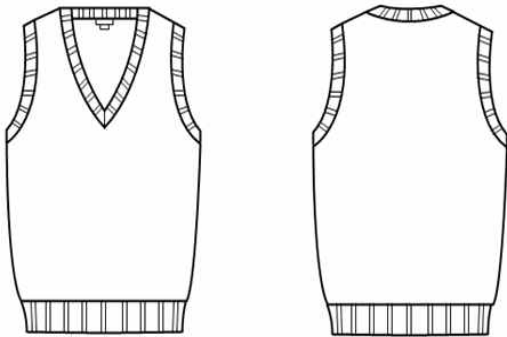
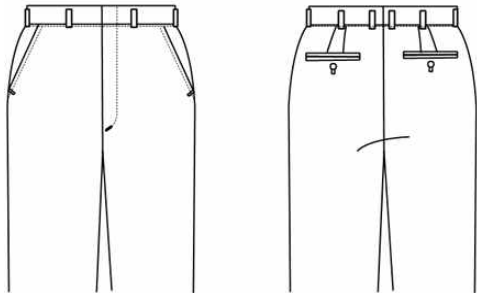
동복(남학생)	
	<p> 품 목 : 남학생 자켓 원 단 : 체크 캐시미어 재 질 : 울80%, 나일론20% 색 상 : 감청색 체크 윗주머니 : 학교 아래주머니 : 아우터 안 감 : 폴리에스테르 100% 넥타이: 체크넥타이(사진참고) </p>
	<p> 품 목 : 남학생 셔츠 원 단 : T/R (스판) 재 질 : 폴리 75%, 레이온 25% 색 상 : 진베이지 ※ 목/소매 때방지 </p>
	<p> 품 목 : 니트 조끼 재 질 : 울50%, 아크릴50% 색 상 : 회색 목둘레: 감청색 </p>
	<p> 품 목 : 남학생 바지 원 단 : 개버딘 스판 재 질 : 울50%, 폴리35%, 젠트라15% 색 상 : 연한 파랑 ※ 양쪽 허리조절기 부착 </p>

동복(여학생)

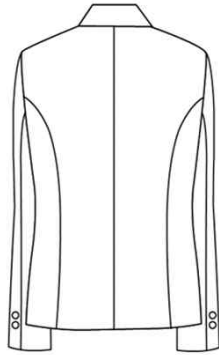
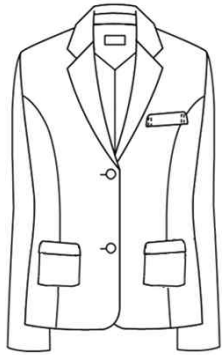

품 목 : 여학생 자켓
 원 단 : 체크 캐시미어
 재 질 : 울80%, 나일론 20%
 색 상 : 감청색 체크
 윗주머니: 학교
 아래주머니: 아우터
 안 감 : 폴리에스테르 100%
 넥타이: 감청색 넥타이(기본)



품 목 : 여학생 셔츠
 원 단 : T/R (스판)
 재 질 : 폴리 75%, 레이온 25%
 색 상 : 백색
 단 추 : 백색 셔츠단추
 ※ 목/소매 때방지

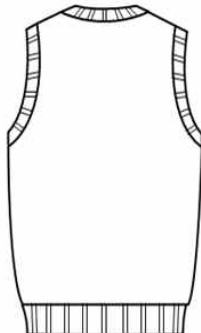

품 목 : 니트조끼
 재 질 : 울50%, 아크릴50%
 색 상 : 감청색
 ※ 남/녀 조끼 다름

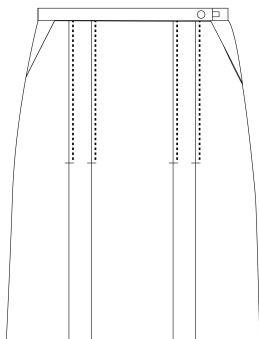

품 목 : 여학생 치마
 원 단 : 개버딘 체크
 재 질 : 울50%, 폴리35%, 젠트라15%
 색 상 : 감청색 체크
 안 감 : 폴리에스테르 100%
 주 림 : 양쪽 외주름
 ※ 허리조절기 부착

하 복 (남학생)



품 목 : 생활티 (상의와생활티중 선택)
 원 단 : 기능성 폴리원단
 재 질 : 폴리에스테르 100%
 색 상 : 백색
 배 색 : 감청색
 단 추 : 백색 셔츠단추
 ※ 목/소매 때방지
 ※ 학교마크 부착

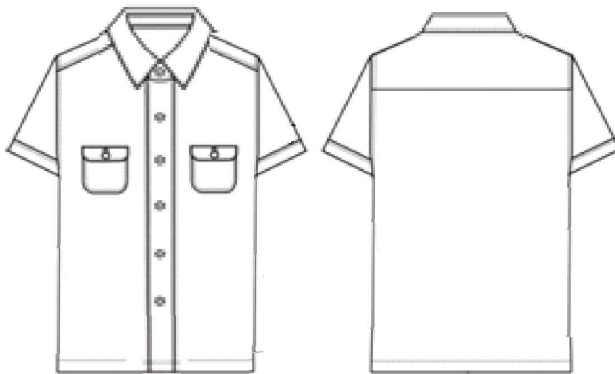

품 목 : 하복상의(상의와생활티중 선택)
 원 단 : 폴리 75%, 레이온 25%
 특 징 : 전체 줄무늬 남방
 색 상 : 하늘색 줄무늬(사진참고)
 ※ 학교 마크 부착

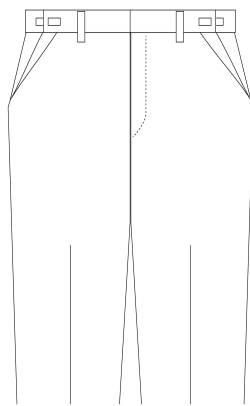

품 목 : 남학생 바지
 원 단 : 사방스판
 재 질 : 폴리에스테르 93% : 폴리우레탄 7%
 색 상 : 감청색
 안 감 : 폴리에스테르 100%
 ※ 허리조절기 부착

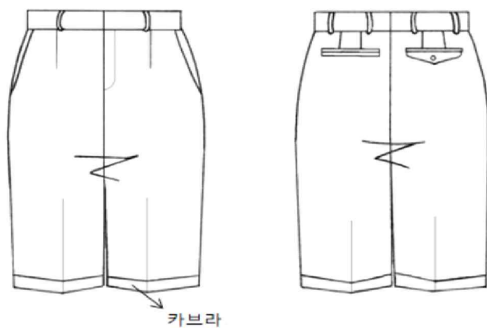

품 목 : 남학생 반바지(선택사항)
 원 단 : 사방스판
 재 질 : 폴리에스테르 93% : 폴리우레탄 7%
 색 상 : 감청색
 특 징 : 밑단 카브라
 ※ 허리조절기 부착

하 복 (여학생)



품 목 : 생활티 (상의와생활티중 선택)
 원 단 : 기능성 폴리원단
 재 질 : 폴리에스테르 100%
 색 상 : 백색
 배 색 : 체크배색(사진참고)
 단 추 : 백색 셔츠단추
 ※ 목/소매 때방지
 ※ 학교마크 부착

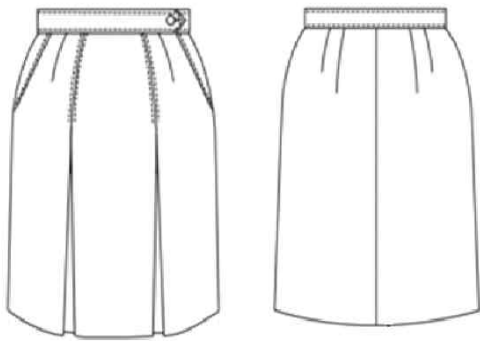

품 목 : 여학생 치마
 원 단 : 개버딘
 재 질 : 울50%, 폴리35%, 젠트라15%
 색 상 : 체크(사진참고)
 안 감 : 폴리에스테르 100%(스판)
 ※ 허리조절기 부착

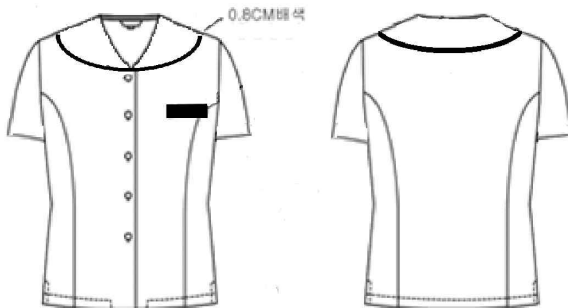

품 목 : 하복상의(상의와생활티중 선택)
 재 질 : 폴리 75%, 레이온 25%
 색 상 : 백색
 배 색 : 체크(사진참고)
 단 추 : 백색 셔츠단추
 카 라 : 카라 끝 부분 바이아스 처리
 ※ 목/소매 때방지
 ※ 학교마크 부착

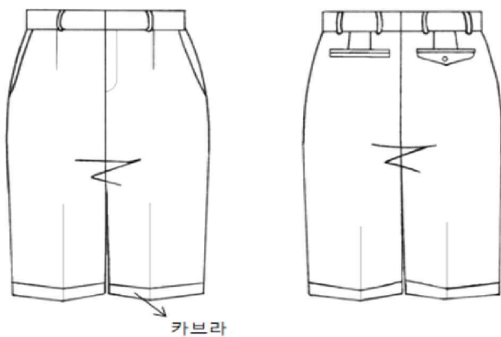

품 목 : 반바지(선택사항)
 원 단 : 사방스판
 재 질 : 폴리에스테르97% : 폴리우레탄7%
 색 상 : 감청색
 배 색 : 없음
 ※ 허리조절기 부착

2. 전주 양지중학교 교복(동복, 하복) 제품 섬유 혼용율

	순	남학생 / 여학생	재질	비고
동복	1	자켓	울 80%,나일론 20%	
	2	셔츠 / 블라우스	폴리 75%,레이온 25%	
	3	니트 조끼	울 50%,아크릴 50%	
	4	바지 / 치마	울50%, 폴리35%, 젠트라15%	허리조절기 부착
	6	안감	폴리에스테르 100%	은나노 정전기 방지용
하복	7	생활복	폴리에스테르 100%	기능성 원단
	8	상의	폴리 75%,레이온 25%	
	9	바지	폴리에스테르 93%, 폴리우레탄 7%	허리조절기 부착
	10	치마	울50%, 폴리35%, 젠트라15%	허리조절기 부착
	11	반바지	폴리에스테르 93%, 폴리우레탄 7%	허리조절기 부착
	12	넥타이	폴리에스테르 100%	

Ⅲ

교복 사진

남학생				품명	사진
동복				자켓(상의)	
				Y셔츠	
				바지(하의)	
				조끼	
				넥타이	
하복				셔츠	
				생활복	
여학생				품명	사진
동복				자켓(상의)	
				브라우스	
				조끼(상의)	
				스커트(하의)	
				넥타이	
하복				브라우스	
				생활복	

남 학 생	하복	하의 (선택)	긴바지	
			반바지	
		하의 (선택)	스커트	
			반바지	
여 학 생	하복	하의 (선택)	스커트	
			반바지	
		하의 (선택)	스커트	
			반바지	