

**2023년 국립대구청소년디딤센터  
[1,2,3기] 인터넷·스마트폰 과의존 치유 과정 참가자 모집**

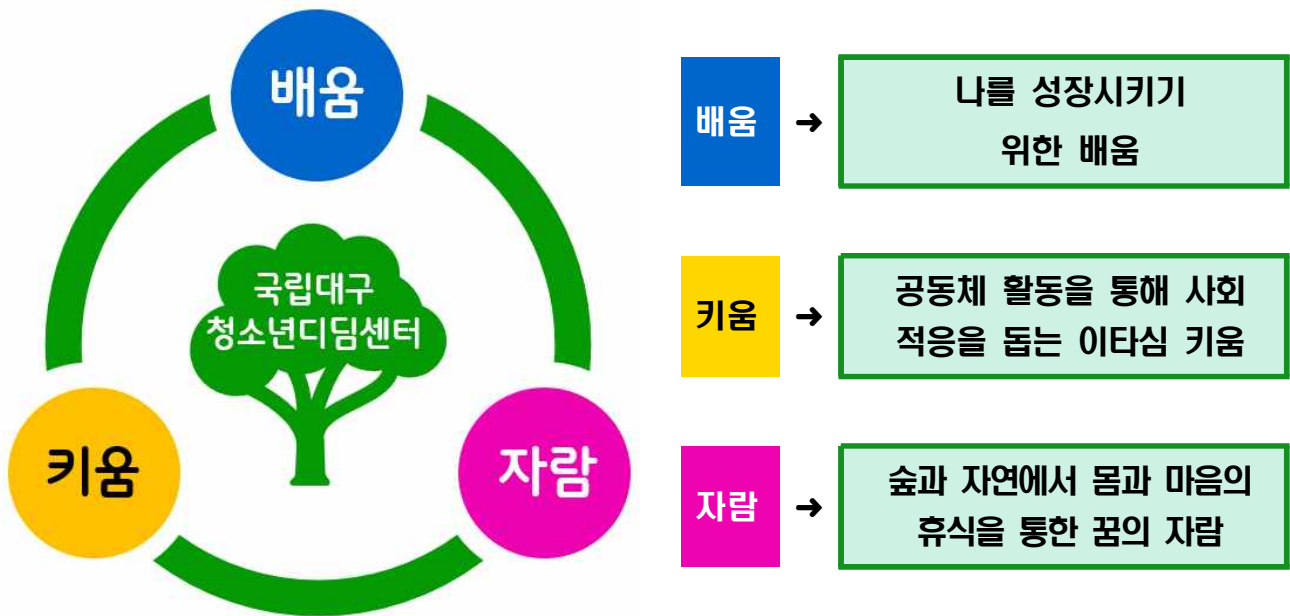

**국립대구청소년디딤센터**

# 2023년 국립대구청소년디딤센터 [1,2,3기] 인터넷·스마트폰 과의존 치유 과정 참가자 모집



국립대구청소년디딤센터는 청소년 거주형 복합치료재활기관으로 ‘숲과 노닐고 거니는 자연을 통해’ 청소년들의 심리적·정서적·행동적 회복 성장을 도모하고 있습니다.

## □ 시설현황

- (소 재) 대구광역시 달성군 구지면 국가산단남로 609
- (규 모) 대지 15,638m<sup>2</sup> 연면적 4,089m<sup>2</sup>
- (시 설) 치료실, 상담실, 대안교실, 생활동, 체육관 등
- (수용인원) 청소년 총 72명 (장기숙소 48명, 단기숙소 24명)
- (연 락 처) Tel. 053-665-6900 Fax. 053-615-6901

E-mail: dgddl388@naver.com

## I 목적

- 인터넷·스마트폰 과의존 청소년의 치유 재활
- 청소년 인터넷 과의존과 관련하여 전문적 상담과 치료, 대안문화가 결합된 기숙형 치료 프로그램의 운영을 통해, 청소년의 심리사회적 위험요인으로 등장한 청소년의 인터넷 문제 해결을 위한 국가적 지원 토대 마련
- 일정기간 과의존 원과의 차단이 필요한 고위험군 청소년에게 기숙형 치료 환경을 제공함으로써 인터넷과의존 상태에서 벗어날 수 있는 기회 제공

## II 운영개요

- (과정) 인터넷·스마트폰 과의존 치유 과정 ‘e-세상 꿈지킴이’
- (내용) 인터넷·스마트폰 과의존 청소년 대상 상담·치료·보호·교육 과정
- (모집·운영기간)

과정	모집기간	운영기간	입교대상	모집인원	참가비
인터넷치유 1기	2022.10.11.~ 2022.12.09.	2023.01.09.~ 2023.01.20.	인터넷· 스마트폰 과의존 청소년	24명(여) 중·고등	10만원
인터넷치유 2기	2022.10.11.~ 2023.01.27.	2023.02.27.~ 2023.03.10.		24명(남) 중·고등	
인터넷치유 3기	2022.10.11.~ 2023.02.13.	2023.03.13.~ 2023.03.24.		24명(여) 중·고등	

- (대상) 지역 내 인터넷·스마트폰 과의존으로 어려움을 겪는 청소년 (만13세~18세)
- (참가비) 10만원 (농협은행 317-0022-0219-21 / 예금주 : 국립대구청소년상담센터)

### □ 참가비 납부 안내 [입교청소년 10만원 참가비 납부]

- (납부 대상) 입교 청소년
- (지원 대상)
  - ※ (공적부조 대상 청소년) 국민기초생활보장 수급자, 차상위계층, 한부모 가족지원 대상 청소년
  - ※ 대구, 부산, 세종교육청 소속 청소년은 관할 교육청에서 참가비 지원
    - ☞ 소속학교에서 교육청으로 지원요청
  - ※ 대구 거주 학교 밖 청소년은 대구시에서 지원
  - ※ 경상북도 구미시청 (청소년안전망 사례관리대상자)

### III

## 참가 신청 안내

### □ (1, 2, 3기) 인터넷 · 스마트폰 과의존 치유 과정 참가 신청 안내

#### ○ (대상) 인터넷, 스마트폰 과의존 청소년 만13세 ~ 18세 (24명 모집)

- 인터넷 · 스마트폰 과의존 위험군 청소년
- 개인, 학교, 기관 등에서 인터넷 · 스마트폰 과의존 치유 과정이 필요한 청소년

#### ○ (모집/신청 절차)

	구 분		기 간	내 용	비 고
1	모집 기간 (1차신청)	1차	2022. 10. 11. (화) 2022. 12. 09. (금)	국립대구청소년상담센터 홈페이지 신청 ( <a href="http://www.youthfly.or.kr/">http://www.youthfly.or.kr/</a> ) 덧붙임1~3 작성(참고) TEL. 053-665-6940 E-mail. dgddl388@naver.com	
		2차	2022. 10. 11. (화) 2023. 01. 27. (금)		
		3차	2022. 10. 11. (화) 2023. 02. 13. (월)		
2	실시 기간 및 모집 대상	1차	2023. 01. 09. (월) 2023. 01. 20. (금)	(여자) 중 · 고등학생(24명)	
		2차	2023. 02. 27. (월) 2023. 03. 10. (금)	(남자) 중 · 고등학생(24명)	
		3차	2023. 03. 13. (월) 2023. 03. 24. (금)	(여자) 중 · 고등학생(24명)	
4	2차 신청	1차	해당 과정 1차 서류 합격 후 홈페이지 2차 신청	홈페이지 모집절차 참고	
		2차			
		3차			
5	면접 심사	1차	2023. 12. 28. (수)	개별 면접심사	화상 면접
		2차	2023. 02. 15. (수)		
		3차	2023. 03. 01. (수)		
6	예정자 통보	1차	2023. 01. 02. (월)	입교 및 제출서류 개별안내	개별 통보
		2차	2023. 02. 20. (월)		
		3차	2023. 03. 06. (월)		
7	입교 설명회	1차	2023. 01. 04. (수) 15:30	교사, 보호자, 입교생 참여 (합격자 대상 줌 주소 개별 통보)	온라인 설명회
		2차	2023. 02. 22. (수) 15:30		
		3차	2023. 03. 08. (수) 15:30		
8	코로나 19 검사 제출	1차	2023. 01. 07. (토) 2023. 01. 09. (월)	‘국립대구청소년상담센터’ 카카오톡 채널로 제출 ( <a href="http://pf.kakao.com/_ZLDDs">http://pf.kakao.com/_ZLDDs</a> )	
		2차	2023. 02. 25. (토) 2023. 02. 27. (월)		
		3차	2023. 03. 11. (토) 2023. 03. 13. (월)		
9	입교	1차	2023. 01. 06. (금)	개별연락	

10	확정 안내	2차	2023. 02. 23. (금)	기숙형 치유과정 운영	
		3차	2023. 03. 10. (금)		
	치유 과정 참여	1차	2023. 01. 09. (월) 2023. 01. 20. (금)		
		2차	2023. 02. 27. (월) 2023. 02. 18. (금)		
		3차	2023. 03. 13. (월) 2023. 03. 24. (금)		

## VI 인터넷 치유과정 운영 프로그램 및 일정표

### □ 운영 프로그램

영역	운영 프로그램	운영 시간
입교식 수료식	<ul style="list-style-type: none"> <li>입교식 : 환영 프로그램, 생활수칙 안내 및 시설소개</li> <li>수료식 : 11박 12일 프로그램 과정 수료식 진행</li> </ul>	3
상담 및 치료활동	<ul style="list-style-type: none"> <li>집단상담 : 소집단 상담을 통한 문제해결 향상 및 또래 관계의 상호 교류 촉진</li> <li>개인상담 : 1:1 개인상담 진행(수시 진행)</li> <li>치료활동 : 음악치료, 푸드테라피 등 치료활동 프로그램 운영</li> </ul>	22
대안활동	<ul style="list-style-type: none"> <li>바리스타, 목공예, 음악활동 등 대안프로그램 운영</li> <li>신체단련활동 : 각종 스포츠(풋살, 농구 등) 프로그램 진행</li> </ul>	51
야외활동	<ul style="list-style-type: none"> <li>개인·단체활동을 통한 놀이 프로그램 진행</li> <li>체험활동을 통해 인터넷·스마트폰 단식에 대한 대처능력 향상</li> <li>외부 체험활동을 통해 사회성 향상 (예: 캠핑, 놀이동산 등)</li> </ul>	16
자치활동	<ul style="list-style-type: none"> <li>스스로 할 수 있는 취미개발과 생활습관 길들이기를 통해 인터넷·스마트폰 과의존 해결을 돕는 자기 개발 프로그램</li> <li>자치활동을 통해 또래와 함께 규칙을 정하고 준수하는 과정을 통해 사회성 및 대인관계기술 향상</li> </ul>	37
총 129시간		

## □ 세부 운영 프로그램 (예시)

요일		1일차 (1월 09일)	2일차 (1월 10일)	3일차 (1월 11일)	4일차 (1월 12일)	5일차 (1월 13일)	6일차 (1월 14일)	
시간								
기상	07:30~08:00		기상 및 아침 활동					
아침 식사	08:00~09:00		아침 식사					
1교시	09:00~09:45		체조	슈퍼 비전	체조	체조	슈퍼 비전	체조
2교시	09:55~10:40		동아리 활동 (① 보드 게임, ② 스포츠)	리더 슈퍼 비전	동아리 활동 (①보드게임, ②생활스포츠)	리더 슈퍼 비전	동아리 활동 (① 보드 게임, ② 스포츠)	동아리 활동 (①보드게임, ②스포츠)
3교시	10:50~11:35		집단 상담 (1회기)	집단 상담 (2회기)	집단 상담 (3회기)	집단 상담 (4회기)	여가활동 (1회기) (영화감상)	
4교시	11:45~12:30		점심식사					
점심 시간	12:30~13:30							
5	13:30~14:15		자율활동			자율 활동		
6	14:25~15:10		도착, 접수	개인 상담 (1회기)	체육활동 (1회기)	(아외활동) 캠핑 활동	개인 상담 (2회기)	체육 활동 (2회기)
7	15:10~15:55		입교식	요리체험 (1회기)			선택활동 1회기 독서	
8	16:05~16:50	아이스 브레이킹	대안활동 (2회기)  3D펜	선택 활동 (2회기)  보드 게임	음악치료			
9	17:00~17:45					대안활동 (1회기)  음악(1)		
종례	17:45~18:00		종례(리더)					
저녁 시간	18:00~19:00		저녁식사					
개인 활동	19:00~20:00		사전 심리검사	개인정비				
	20:00~21:00		공동체 활동					
점오 및 취침	21:00~22:00		취침준비 및 취침					

※ 캠프 일정 및 상황에 따라 개별 프로그램 운영시간 변동 가능

## V 입교생 생활 안내

### □ 생활 안내

- 모든 입교생은 기숙사 생활을 원칙으로 함
- 기숙사는 5인 1실(청소년 4명, 리더교사 1명) 단기 기숙사에서 생활
- 인터넷 치유과정은 휴대폰 사용을 금지함
- 치유과정 중 센터 및 기숙사 내 흡연, 음주, 진한 화장 등 타 입교생에게 부정적인 영향을 주는 행위 금지
- 입교생이 규정을 위반 할 경우, 바름위원회 개최를 통해 내부 규정에 따라 적절한 조치 실시

### □ 귀가 및 복귀

- 교생의 안전과 일탈 예방을 위해 가정 귀가(주말 및 휴일)와 센터 복귀는 인도인 접 즉, 보호자 동행 하에 실시
- 예외적으로 입교생이나 보호자 사정으로 보호자 동행이 어려울 시 담당자와 반드시 사전 조율 필요
- ※ 보호자의 선택에 의해 가정귀가 및 센터 복귀 시 인도인접이 이루어지지 않을 경우 입교생 안전의 모든 책임은 보호자에게 귀속

### □ 입교생 병원 진료

- 질병 등 건강문제로 인하여 의료기관 진료가 필요한 경우, 보호자 동행하여 진료를 받는 것이 원칙
- (※ 가정에서 질병 발현 시에는 반드시 병원 진료 후 센터 복귀)
- 진료비의 경우 보호자 부담이 원칙이며, 응급상황 또는 검사가 필요한 상황에서는 병원에서 보호자에게 입교생 인계
- 의료기관 진료에 대한 모든 결정과 책임은 보호자에게 있음



## VI 시설 안내

### □ 국립대구청소년디딤센터 시설

 <p>● 본관 ● 야외테라스 ● 입구복도 1 ● 정거복도 2 ● 입구복도 ● 휴게로대합실</p>		
센터 전경	야외테라스	센터 내부
		
센터 내부	2층 전경	2층 전경
		
학습 전시공간	보관실	탕비실
		
오락가락(음악실)	모래치료실	요리조리실





작은마루



보드게임실



미술치료실



컴퓨터실



교실



교무실



책마루



체육실



식당



장기숙소



거실

장기숙소(거실)



방

장기숙소(방)



단기숙소



샤워실

단기숙소(샤워실)



단기숙소(화장실)

[ 덧붙임 1 ]

【 개인정보 수집 · 이용 동의서 】

[ 개인정보 수집·이용에 대한 동의 ]

수집하는 개인정보 항목	성명, 주민등록번호, 혈액형, 사진, 주소, 핸드폰번호, 전화번호, Email, 학력사항, 장애여부, 수급자정보, 가족관계, 사진, 영상, 영상정보처리기기(occtv) 등
개인정보의 수집 및 이용목적	<p>제공하신 정보는 입교생의 심층상담 및 위기 상황에 대한 개입 등 사례관리, 야외프로그램 시 여행자보험, 사례집 및 교수활동, 자료집, 영상제작 등을 위해서 사용합니다.</p> <p>① 입교생의 심층상담 및 위기 상황에 대한 개입 등 사례관리 : 성명, 주민등록번호, 혈액형, 증명사진, 학력사항, 가족관계, 장애여부, 수급자정보 등</p> <p>② 입교생 및 보호자와 의사소통, 정보 전달 등에 이용 : 성명, 주소, 핸드폰번호, 전화번호, Email</p> <p>③ 교수학습활동 안내, 사례집, 자료집, 홍보 자료 제작 및 배포, 센터활동 자료, 대안교육 추억노트, 진로동아리 발표회 영상, 수료영상제작 및 수료생 배포: 성명, 사진, 영상, 사례, 학습자료물(외부 자료 제공시 가명 및 모자이크 처리)</p> <p>④ 단, 이용자의 기본적 인권 침해의 우려가 있는 민감한 개인정보 (인종 및 민족, 사상 및 신조, 정치적 성향 및 범죄기록 등)는 수집하지 않습니다.</p>
개인정보의 보유 및 이용기간	10년, 미선정자는 입교 수료 절차 종료 시까지
※ 귀하는 이에 대한 동의를 거부할 수 있으며, 입교 선정과정 및 입교 시 반드시 필요하므로 동의하지 않을 경우 센터 입교 생활이 불가능할 수 있음을 알려드립니다.	

개인정보 수집 및 이용에 동의함 ☐

개인정보 수집 및 이용에 동의하지 않음 ☐

[ 고유식별정보 처리에 대한 동의 ]

수집하는 고유식별정보 항목	주민등록번호(법적근거 청소년복지지원법 시행령 18조)
고유식별정보의 수집 및 이용목적	입교생의 심층상담 및 위기 상황에 대한 개입 등 사례관리
고유식별정보의 보유 및 이용기간	10년, 미선정자는 입교수료 절차 종료 시까지
※ 귀하는 이에 대한 동의를 거부할 수 있으며, 입교 선정과정 및 입교 시 반드시 필요하므로 동의하지 않을 경우 센터 입교 생활이 불가능할 수 있음을 알려드립니다.	

고유식별정보 수집 및 이용에 동의함 ☐

고유식별정보 수집 및 이용에 동의하지 않음 ☐

[ 민감정보 처리에 대한 동의 ]

수집하는 민감정보 항목	신상정보(혈액형), 장애 정보, 수급자 정보
민감정보 의 수집 및 이용목적	입교생의 심층상담 및 위기 상황에 대한 개입 등 사례관리
민감정보 의 보유 및 이용기간	10년, 미선정자는 입교수료 절차 종료 시까지
※ 귀하는 이에 대한 동의를 거부할 수 있으며, 입교 선정과정 및 입교시 반드시 필요하므로 동의하지 않을 경우 센터 입교 생활이 불가능할 수 있음을 알려드립니다.	

민감정보 수집 및 이용에 동의함 ☐

민감정보 수집 및 이용에 동의하지 않음 ☐

**[ 영상정보처리기기(CCTV) 처리에 대한 동의 ]**

설 치 목 적	입교생의 안전 및 시설안전, 화재 치유 목적
설 치 장 소	센터 내 주요 장소(로비, 복도, 대안 교실, 활동시설 및 센터 주변 등)
보유 및 이용기간	수료 후 1개월
※ 귀하는 이에 대한 동의를 거부할 수 있으며, 입교 선정과정 및 입교 시 반드시 필요하므로 동의하지 않을 경우 센터 입교 생활이 불가능할 수 있음을 알려드립니다.	

영상정보처리기기 수집 및 이용에 동의함 ☐ 영상정보처리기기 수집 및 이용에 동의하지 않음 ☐

**[ 개인정보 제3자 제공에 처리에 대한 동의 ]**

개인정보 제공 기관	필요시 귀하로부터 제공받은 정보를 사례관리(상담, 치료, 활동, 교육, 사후관리 등)를 위해 병원 및 청소년복지지원법 시행령 제4조의 필수연계기관(청소년상담복지센터, 청소년복지시설, 학교, 지역사회 등)에 제공할 수 있음
※ 귀하는 이에 대한 동의를 거부할 수 있으며, 입교 선정과정 및 입교 시 반드시 필요하므로 동의하지 않을 경우 센터 입교 생활이 불가능할 수 있음을 알려드립니다.	

개인정보 제3자 제공에 동의함 ☐

개인정보 제3자 제공에 동의하지 않음 ☐

※ 개인정보 제공자가 동의한 내용외의 다른 목적으로 활용하지 않으며, 제공된 개인정보의 이용을 거부하고자 할 때에는 개인정보 관리책임자를 통해 열람, 정정, 삭제를 요구할 수 있음.

※ 만 14세 미만 아동인 경우 반드시 법적대리인의 동의가 필요함

「개인정보보호법」 및 「청소년복지 지원법, 시행령」 등 관련 법규에 의거하여 상기 본인은 위와 같이 개인정보 수집 및 활용에 동의함.	
20      년      월      일	
입교생      성 명 :	(서명),
법적대리인 성 명 :	(서명),      관      계 :      ,      연락처 :

**국립대구청소년디딤센터**

[덧붙임 2]

## 위탁교육 신청서

### [인터넷 · 스마트폰 과의존 치유 과정]

※ 학교에 제출 바랍니다. (학교에서->사본을 디딤센터로 제출)

성명		생년월일	년 월 일
주소			
학교		비상연락망	
학년/반/번호		E-mail	
위탁희망 교육기관	국립대구청소년상담센터	휴대폰	학생
			학부모
상담/치료 경험여부	<input type="checkbox"/> 유 (기관:                      시작시기:                      ) <input type="checkbox"/> 무		
	종합심리검사 실시 <input type="checkbox"/> 유 (실시일:                      ) <input type="checkbox"/> 무		
[신청 사유] 6하 원칙에 의해 구체적으로 적어주시기 바랍니다.			
※ 필수 제출서류이므로 입교 전까지 제출 부탁드립니다.			
<p>위와 같이 대안 위탁교육을 보호자 동의하에 신청합니다.</p> <p style="text-align: center;">년       월       일</p> <p>학 생 :    (서명) <input type="checkbox"/>동의 <input type="checkbox"/>비동의</p> <p>보호자 :    (서명) <input type="checkbox"/>동의 <input type="checkbox"/>비동의</p> <p style="color: red;">※ 보호자 동의 없이 신청 시, 추후 수탁 취소 처리됩니다.</p> <div style="text-align: right; margin-top: 20px;">학교장 귀하</div>			

[덧붙임 3]

## 위탁교육 추천서

### [인터넷 · 스마트폰 과의존 치유 과정]

※학교에서 작성 후 기관으로 원본제출 바랍니다.

성명							주민등록번호	-					
주소													
학년/반/번호	/ /			위탁희망기관				국립대구청소년상담센터					
소속학교 담당교사	성명							학교전화					
	FAX							E-mail					
위탁생관리 교사 (출결, 성적등)	성명							학교전화					
	FAX							휴대전화					
구분 학 년	근태사항											현장체험일수	
	수업 일수	결석			지각			조퇴					
			질병	미안정	기타	질병	미안정	기타	질병	미안정	기타	사용일수/총일수	
1학년												/	
2학년													
3학년													
종합심리검사 지원여부 <input type="checkbox"/> 유 (실시일: ) <input type="checkbox"/> 무													
[추천 사유: 자세히 작성하여 주시기 바랍니다.] <p style="text-align: center;">※ 필수 제출서류이므로 입교 전까지 제출 부탁드립니다.</p>													
※ 1. 입교기간 중 시험 실시의 경우, 원적학교에 가서 시험응시. 2. 위탁기관의 출결에 동의함.													
위 학생을 귀교의 대안 위탁교육생으로 추천합니다. <div style="display: flex; justify-content: center; align-items: center;"> <div style="margin-right: 20px;">           년 월 일         </div> <div style="border-bottom: 1px solid black; width: 150px; display: inline-block;"></div> <div style="margin-left: 10px;">학교장 (직인)</div> </div>													
국립대구청소년상담센터 원장 귀하													