

2023 신입생 모집요강



대경문화예술고등학교



멋·끼·꿈을 키우는

대경문화예술고등학교



- » 국제화 시대에 적합한 창의적이고 개성있는 문화예술분야의 인재양성
- » 개인의 특기와 적성을 조기발굴하여 '멋', '끼', '꿈'을 키워주는 교육혁신
- » 입학부터 졸업시까지 대학의 전공교수님과 유명학원 전문강사 직접 교육
- » 전공별 멘토교수로부터 맞춤형 특성화교육 및 수시상담 진행

EMS(Early Major Selection) 조기 전공 선택 프로그램



2023학년도 입학설명회

2022년 9월 3일(토) 오후 2시 (개별상담부스 운영)

*코로나19로 인해 변경될 수 있으니 학교 홈페이지를 확인해주세요.

1. 모집 지역 : 전국 (기숙사 시설 보유)
2. 모집 정원 : 40명 (남녀구분 없음)
3. 모집 전공

– 원서작성 시 3지망까지 선택 가능

분 야	전 공	분 야	전 공
무대공연 (5)	<input type="radio"/> 뮤지컬/연극영화 <input type="radio"/> 실용음악 <input type="radio"/> 실용댄스 <input type="radio"/> 모델 <input type="radio"/> 방송영상	조리계열 (3)	<input type="radio"/> 호텔조리 <input type="radio"/> 제과제빵 <input type="radio"/> 식음료(바리스타)
뷰티아트 (4)	<input type="radio"/> 메이크업 <input type="radio"/> 뷰티메디컬스킨케어 (피부미용) <input type="radio"/> 헤어디자인 <input type="radio"/> 분장예술	스포츠 (5)	<input type="radio"/> 경호보안 <input type="radio"/> 군사 <input type="radio"/> 태권도 <input type="radio"/> 생활체육지도 <input type="radio"/> 스포츠건강과학
서비스 (5)	<input type="radio"/> 관광кру즈승무원 <input type="radio"/> 항공승무원 <input type="radio"/> 호텔경영 <input type="radio"/> 자동차딜러 <input type="radio"/> 동물사육복지	산업 문화 (6)	<input type="radio"/> 드론 <input type="radio"/> 사회복지 <input type="radio"/> 유아교육 <input type="radio"/> 안경광학 <input type="radio"/> 임상병리 <input type="radio"/> 경찰행정

※ 전공별 인원제한 없음

※ 전공수업은 입학 확정 후 상담을 통하여 결정

무대공연



댄 스



모 델



방송영상



실용음악



연극영화

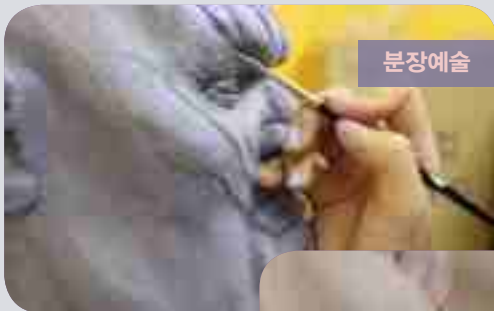

분장예술

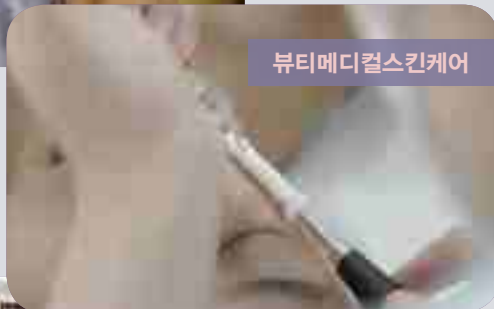

뷰티메디컬스킨케어



헤어디자인

뷰티아트



메이크업

산업문화



경찰행정



사회복지



안경과학



유아교육



임상병리



드론

서비스



동물사육복지



자동차딜러



관광크루즈승무원



항공승무원



호텔경영

스포츠



경호보안



군사



생활체육



스포츠건강과학



태권도

조리



제과제빵



호텔조리



식음료

4. 입학지원 자격

- 가. 중학교 졸업자 및 2023학년도 졸업예정자
- 나. 고등학교 입학자격 검정고시 합격자(단, 고등학교 졸업 인정 검정고시 합격자는 불가)
- 다. 중학교 졸업과 동등한 자격이 있다고 **교육부 장관이 인정한 자**

5. 전형일정

구 분		일 정	장 소
특별전형	모집기간	~ 2022년 8월 31일(수)	본교 교무행정실
	원서접수	전화문의 053-850-1197	본교 교무행정실
	전형일	개별 안내 예정	본교
※ 특별전형 합격 시 장학 혜택			
1차 모집	원서교부 및 접수	2022년 9월 5일(월) ~ 9월 30일(금) 17:00	본교 교무행정실
	전형일	2022년 10월 1일(토) 09:00	본교
	합격자 발표	2022년 10월 5일(수)	본교 홈페이지 발표
	입학등록 기간	2022년 10월 6일(목) ~ 10월 21일(금)	
2차 모집	원서교부 및 접수	2022년 10월 24일(월) ~ 11월 18일(금) 17:00	본교 교무행정실
	전형일	2022년 11월 19일(토) 09:00	본교
	합격자 발표	2022년 11월 22일(화)	본교 홈페이지 발표
	입학등록 기간	2022년 11월 23일(수) ~ 2022년 12월 9일(금)	
3차 모집	원서교부 및 접수	2022년 11월 23일(수) ~ 12월 16일(금) 17:00	본교 교무행정실
	전형일	2022년 12월 17일(토) 09:00	본교
	합격자 발표	2022년 12월 20일(화)	본교 홈페이지 발표
	입학등록 기간	2022년 12월 21일(수) ~ 2023년 1월 6일(금)	

- 제출서류를 본교 방문 접수, 이메일, 우편으로 접수함
* 우편 접수 시 마감시간(17:00) 도착분에 한함
- 이메일 주소 : upas@tk.ac.kr
※ 정원 미충족 시 추가모집을 실시할 수 있음

6. 제출서류

- 가. 입학원서 (본교 양식) 1부
※ 입학원서는 대경문화예술고등학교 홈페이지(www.dkcahs.co.kr)에 게시된 양식을 다운로드하여 작성
- 나. 사진 2매 (3cm × 4cm, 입학원서에 부착)
- 다. 학교생활기록부 사본 1부
- 라. 검정고시합격자는 합격증 및 전 과목 성적증명서 1부
- 마. 국가유공자 자녀는 교육보호대상 확인서 1부(보훈청 발행)
- 바. 전형료 : 15,000원 (입금계좌 : 209-910012-26604 하나은행 [대경문화예술고등학교])

※ 원서 접수 담당자 전화번호 : ☎ 053-850-1197

7. 전형 방법

－ 중학교 내신성적 50%(100점)와 면접고사 50%(100점)로 구분하여 실시함.

내용 배점	중학교 내신 점수			면접 성적 (구술/실기)	계
	교과성적	출석점수	소 계		
점수(점)	30점	70점	100점	100점	200점
비율(%)	15%	35%	50%	50%	100%

1) 교과성적 산출방법 - 30점(15%)

가) 반영과목 : 국어, 영어, 수학, 사회(역사), 과학(5개 과목)

나) 성취도 평점 부여 방법

성취도	평점
A	5
B	4
C	3
D	2
E	1

다) 졸업예정자 : 중학교 2학년 1, 2학기과 3학년 1학기 5개 반영과목 성적의 각 학기 과목별 성취도 평점 총점에 의한 성취율을 학기별 반영비율을 곱하여 합산한다.(소수이하 셋째자리에서 반올림하여 소수 이하 둘째자리 까지 산출함) 만약 성적 반영 학기 중 '자유학기제' 가 포함된 경우 동일 학년도 나머지 학기 성적을 '자유학기제' 성적으로 반영한다.

$$\text{※ 학기별 성취율 계산법} = \frac{(\text{학기별 5과목 평점총점})}{25(\text{학기별 성취 평점 만점})} \times 100$$

※ 교과성적 30점

$$= \text{기본점수 10점} + (\text{2학년 1학기 5과목 성취율} \times 0.06) + (\text{2학년 2학기 5과목 성취율} \times 0.06) + (\text{3학년 1학기 5과목 성취율} \times 0.08)$$

라) 졸업자 : 중학교 2, 3학년 5개 반영과목 성적의 각 학기 과목별 성취도 평점 총점에 의한 성취율 학기별 반영비율을 곱하여 합산한다.(소수이하 셋째자리에서 반올림하여 소수 이하 둘째자리 까지 산출함) 만약 성적 반영 학기 중 '자유학기제' 가 포함된 경우 동일 학년도 나머지 학기 성적을 '자유학기제' 성적으로 반영한다. 단, 성취율을 산출할 수 없는 경우는 과목별 석차 백분율을 이용하여 교과성적을 산출한다.

$$\text{※ 학기별 성취율 계산법} = \frac{(\text{학기별 5과목 평점총점})}{25(\text{학기별 성취 평점 만점})} \times 100$$

※ 교과성적 30점

$$= \text{기본점수 10점} + (\text{2학년 1학기 5과목 성취율} \times 0.06) + (\text{2학년 2학기 5과목 성취율} \times 0.06) + (\text{3학년 1학기 5과목 성취율} \times 0.08)$$

※ 졸업자의 성취도 평점 부여 방법 : 수→A, 우→B, 미→C, 양→D, 가→E

마) 교과성적이 없을 시 가장 최근 학년, 학기의 성적을 동일하게 적용하여 산출한다.

바) 특성화 중학교 졸업예정자, 검정고시 합격자, 졸업자 중 각 시·도 교육청에서 실시한 비교평가에 응시한 학생은 비교평가에 의한 5과목의 석차백분율을 교과성적 100%로 반영한다. (소수이하 셋째자리에서 반올림하여 소수 이하 둘째자리까지 산출함)

※ 교과성적 30점 = 기본점수 10점

+ (비교평가의 각 과목별(5과목) 석차백분율의 총합/5*0.2)

사) 검정고시 합격자의 내신성적 : 비교평가에 응시하지 않은 검정고시 합격자는 5개 과목의 평균점수를 산출하여 이를 다음 표에 적용하여 교과성적, 봉사활동성적, 출석성적을 모두 포함하는 내신성적을 산출한다. (소수점 첫째 자리에서 반올림한다)

〈 내신성적 환산표 〉

등급	5개교과 응시과목 평균점수	점수
1	100점	96
2	96이상 ~ 100점미만	92
3	92이상 ~ 96점미만	88
4	88이상 ~ 92점미만	84
5	84이상 ~ 88점미만	80
6	80이상 ~ 84점미만	75
7	76이상 ~ 80점미만	70
8	72이상 ~ 76점미만	65
9	70점이하	60

2) 출석점수 산출방법 - 70점(35%)

가) 졸업예정자의 출석성적은 1학년부터 3학년 2022년 8월 31일까지를 기준으로 한다.

나) 졸업자의 출석성적은 전 학년의 무단결석을 반영한다.

※ 무단으로 인한 지각, 조퇴, 결과는 합산하여 3회를 무단결석 1일로 간주

결석일수	성적 반영 점수	비 고
1일 미만	70점	지각, 조퇴, 결과 합계 2회 이내
1일 이상 ~ 4일 미만	68점	
4일 이상 ~ 7일 미만	62점	
7일 이상 ~ 10일 미만	56점	
10일 이상 ~ 13일 미만	50점	
13일 이상 ~ 16일 미만	44점	
16일 이상 ~ 20일 미만	38점	
21일 이상	30점	

3) 면접평가 성적 - 100점(50%)

가) 면접평가 : 다음 '다' 항의 내용에 의하여 면접평가를 실시한다.

나) 면접 평가 방법

- 심사위원 : 학교장, 부장교사
- 점수계산법 : 심사위원별 점수 총합 / 심사위원수

다) 평가 항목

구 분	전 공	내 용	비 고
구술	<ul style="list-style-type: none"> ● 뷰티아트 계열 메이크업 뷰티메디컬스킨케어 헤어디자인 분장예술 ● 서비스 계열 관광크루즈승무원 항공승무원 호텔경영 자동차딜러 동물사육복지 ● 조리 계열 호텔조리 제과제빵 식음료(바리스타) ● 스포츠 계열 경호보안 군사 태권도 스포츠건강과학 생활체육 ● 산업·문화 계열 드론 유아교육 사회복지 안경광학 임상병리 경찰행정 ● 무대공연 계열 방송영상 	전공관련 질의 응답 3분	● 교복 및 단정한 복장
실기	<ul style="list-style-type: none"> ● 무대공연 계열 뮤지컬/연극영화 실용음악 댄스 모델 	전공관련 특기 3분 이내	<ul style="list-style-type: none"> ● 개인 소품 및 의상은 개인이 준비 ● 드럼, 키보드, 앰프, 마이크 외 모든 악기는 개인이 지참 ● MR, 음악파일은 개인이 준비하여 학교 이메일로 발송 (학교 이메일 주소 : upas@tk.ac.kr) - 파일 재생이 안될 시 무반주로 진행 - 반주자 필요시 개인이 동반

라) 평가 유의사항

- 면접 시 복장은 교복 또는 단정한 옷차림으로 한다.
- 4) 전형은 내신성적(출석 포함) 점수와 면접평가 합산총점 고득점 순으로 선발한다.
 - 5) 기타 석차 산출이 곤란한 경우는 본교 입학전형위원회의 회의결과에 따라 중학교 성적을 별도로 산출한다.

8. 동점자 사정기준

- 가. 중학교 내신 성적 우수자 순
- 나. 면접 고득점자
- 다. 3학년 1학기, 2학년 2학기, 2학년 1학기 성취율 우수자 순

9. 정원 외 선발

- 가. 초·중등교육법 시행령 제82조의 2 해당자(북한이탈주민 및 그 자녀)는 일반지원자와 동일한 기준으로 전형을 실시하고 입학 정원의 3% 범위 내에서 '정원 외' 로 선발한다.
- 나. 초·중등교육법 시행령 제82조 3항 해당자는 일반지원자와 동일한 기준으로 전형을 실시하고 입학 정원의 3% 범위 내에서 '정원 외' 로 선발한다.
- 다. 국가유공자 자녀 중 교육보호대상자는 『국가유공자 등 예우 및 지원에 관한 법률』 및 동법 시행령에 따라 일반지원자와 동일한 기준으로 전형을 실시하고 입학정원의 2% 범위 내에서 '정원 외' 로 선발한다.

10. 합격자 배제 조건

- 가. 입학전형위원회에서 학업에 지장이 있다고 판단되는 자
- 나. 제출서류를 미제출하거나 접수기한이 경과하여 접수한 자
- 다. 면접에 결시한 자는 불합격자로 처리함

11. 기타 사항

- 가. 제출된 서류를 일절 반환하지 않습니다.
- 나. 제출서류의 기재 내용이 사실과 다른 경우, 입학허가 예정을 취소할 수 있습니다.
(국가유공자 자녀의 증빙서류는 원서접수 시 함께 제출할 것)
- 다. 본교는 초·중등교육법 제60조의3에 의한 고등학교과정 학력인가 대안학교입니다.
- 라. 본교는 시외거주 학생을 위해 기숙사 및 셔틀버스를 운영하고 있습니다.
- 마. 본 입학원서에 기재된 개인정보는 신입생 입학 관리업무의 원활한 수행을 위하여 개인 정보보호법 규정에 따라 수집, 이용, 제공됩니다.
- 바. 자세한 사항은 본교에 문의 바랍니다.
 - 1) 전화 : 교무실 053-850-1197~8
행정실 053-850-1192
 - 2) FAX : 053-850-1199
 - 3) 우편번호 및 주소 : 38547 경북 경산시 자인면 단북1길 65 대경문화예술고등학교





2023 신입생 모집요강



대경문화예술고등학교

38547 경북 경산시 자인면 단북1길 65 대경문화예술고등학교

Tel : 교무실 (053) 850-1197~8

행정실 (053) 850-1192

Fax : (053) 850-1199