

# 고등학교 1,2학년 학생·학부모를 위한 「전북교육청-EBS 입시설명회」 안내

전라북도교육청에서는 고등학교 1,2학년 학생과 학부모를 위해 아래와 같이 수능과 대입 준비를 위한 입시설명회를 실시하오니 관심있는 분들의 많은 참여바랍니다.

## 1 설명회 개요

- 일시: 2023. 11. 25.(토) 14:00~16:00 (등록 13:30~ )
- 장소: 전북교육청 창조나래(별관) 3층 시청각실
- 대상: 고등학교 1,2학년 학생, 학부모, 교사 등
- 내용: 고1,2 대상 영어 과목 학습법 및 2025 이후의 대입 성공전략
- 세부 일정

시정	주제(내용)	강사	비고
14:00~15:00	고1,2 대상 영어 학습법	정승익 (EBS 영어 대표강사)	60분
15:00~16:00	2025,2026 대입 이해 및 성공 전략	정제원 (EBS 입시 대표강사)	60분

※ 설명회 일정은 상황에 따라 변경될 수 있습니다.

## 2 설명회 신청 방법

**학생, 학부모, 교사 등 개인별 사전 신청 후 참가**

전북 진로진학 홈페이지 (<https://www.jbe.go.kr/jinro>) 접속

→ 「행사신청」→「EBS 입시설명회」 클릭 후 신청 → 접수증 출력

**[신청기간: 11. 7.(화) ~ 신청마감까지]**

※ 사전신청 외 현장접수도 가능하나, 현장접수자는 설명회 당일 적정 인원 초과 시 원활한 운영을 위해 입장이 제한될 수 있음

## ○ 설명회 내용 &lt;녹화예정&gt;

## 1. 고1·2 대상 영어 과목 학습법(60' )

정승익	프로필	주요경력(강좌)
	EBS 영어영역 대표강사	現 EBSi 영어영역 대표강사 ※ 대표 저서 <EBS 정승익의 수능 개념 잡는 대박구문>, <10대를 위한 영어 3줄 일기>, <60일 만에 마스터하는 수능 필수 영단어> 등 ※ 대표 강좌 <2024 수능특강>, <2024 수능완성> 등

## 2. 2025·2026학년도 대입의 이해 및 성공전략(60' )

- 전북 지역 2025·2026학년도 대입(수시 및 정시) 지원 전략 안내

정제원	프로필	주요경력(강좌)
	EBS 입시·면접 대표강사 (송의여고)	現 EBS 입시설명회 대표강사 前 EBS 대입상담실 진학상담위원 ※ 대표 강좌 <입시 컨설팅 솔루션 진로진학/전형별 전략 특강>, <입시 Q&A 100>, <REAL 면접>, <EBS 월간입시> 등

※ 상황에 따라 강사 변경이 있을 수 있음

※ 설명회는 녹화하여 EBSi([www.ebsi.co.kr](http://www.ebsi.co.kr))에 탑재 예정

## ○ 주요 내용

1. 고1·2 대상 영어 과목 학습전략
2. EBS 대표강사만의 영어 과목 학습법을 통합 학습 동기 부여
3. 2025·2026학년도 대입 일정별 대응 전략
4. 2025·2026학년도 전북 지역 맞춤형 입시 지원 전략

## 첨부1

# 「EBS 입시설명회」 신청 방법 안내

### □ 신청방법

1. 전북교육청 [진로진학 홈페이지\(https://www.jbe.go.kr/jinro\)](https://www.jbe.go.kr/jinro)에 접속합니다.
2. 메인화면에서 「행사 신청」 - 「EBS 입시설명회」를 클릭합니다.

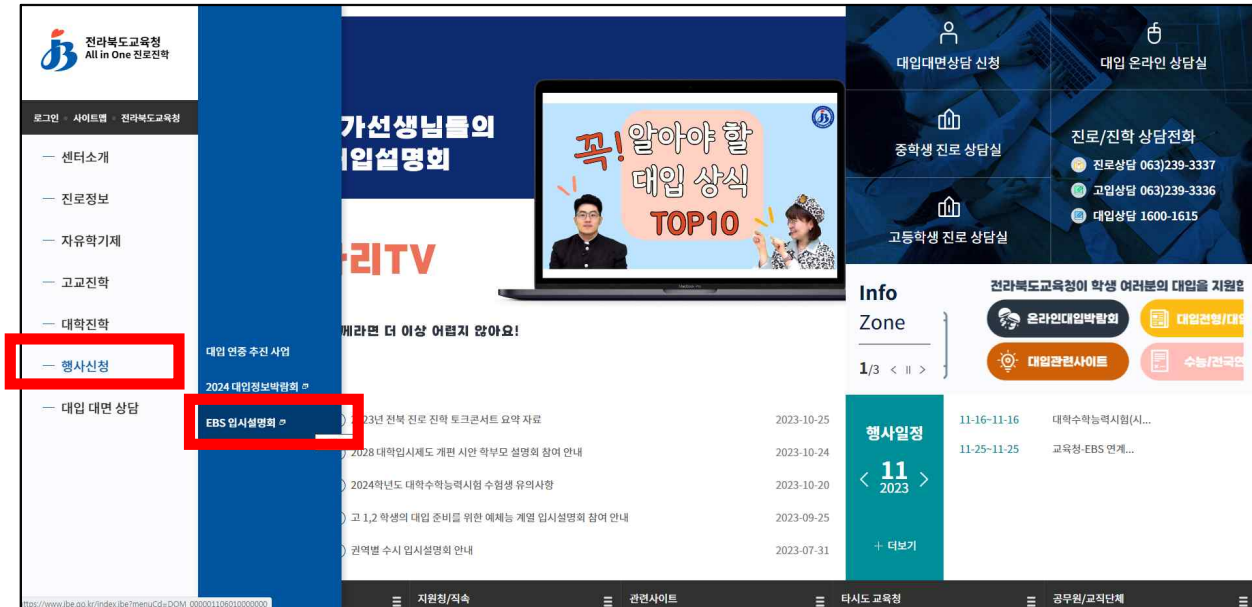

3. 열린 화면에서 신청 버튼을 클릭합니다.

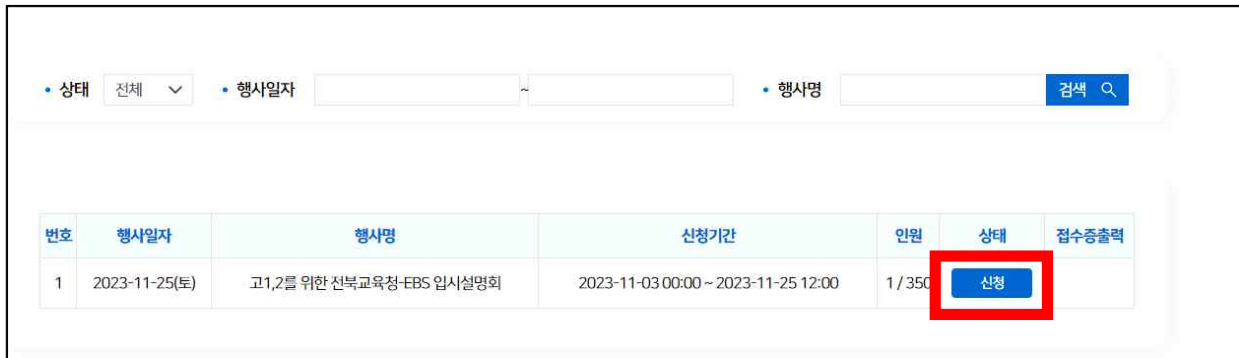

4. 휴대폰 인증을 통한 로그인을 합니다.



5. 행사 참여 사전 신청서를 작성합니다.

**행사참여 사전 신청서**

<b>행사명</b>	2023-11-25(토) 고1,2를 위한 전북교육청-EBS 입시설명회
<b>행사장소</b>	전북교육청 창조나래(별관) 시청각실
<b>신청자성명</b>	<input style="width: 90%;" type="text"/>
<b>학생이름</b>	<input style="width: 90%;" type="text"/>
<b>신청자와 동일</b>	<input type="checkbox"/>
<b>연락처</b>	<input style="width: 90%;" type="text" value="010"/>
<b>소속학교(출신교)</b>	<input style="width: 90%;" type="text"/> <span style="float: right; border: 1px solid black; padding: 2px 5px;">검색 🔍</span>
<b>구분</b>	3학년 재학 ▼

개인정보 수집-이용에 대한 동의

개인정보의 수집-이용 목적     진로진학상담을 위한 행사에서 진학상담을 위한 신청인의 정보를 수집 및 이용

수집-이용하는 개인정보 항목     신청자명, 학생명, 학생의 출신학교, 학년, 연락처

보유 및 이용기간     행사참석 신청서 작성시부터 행사종료시까지

동의거부권 및 불이익     동의를 거부할 수 있으며, 동의 거부 시 학생 및 학부모의 행사 참여 신청이 원활하게 이루어질 수 없습니다.

\* 개인정보의 수집-이용 동의     ☐ 예     ☐ 아니오

신청
목록

6. 접수증을 출력합니다. (아래는 접수증 예시)

**고1,2를 위한 전북교육청-EBS 입시설명회**

접 수 번 호	2023-01-003	접 수 일 자	2023.11.07.
상 담 일 시	고1,2를 위한 전북교육청-EBS 입시설명회		
장 소	전북교육청 창조나래(별관) 시청각실		
학 교	■■■■ 고등학교		
신 청 자	■■■■	학 생 명	■■■■

※ 신청 시간을 준수해 주시기 바랍니다.

※ 참가 시 반드시 접수증을 출력하여 지참해 주시기 바랍니다.

※ 참가신청은 1회만 가능하며, 중복 신청 시 모두 신청취소합니다.

**전라북도교육청**  
 대입진학지도지원실



## 첨부 2

## 입시설명회 장소

○ 설명회 장소(붉은 색 원 참고, 도교육청 별관 3층 시청각실)



## 첨부 3

## 주차 안내

○ 설명회당일 도교육청 내 주차 상황이 혼잡할 수 있습니다.  
도교육청 내 주차가 어려울 경우 **도교육청 근처 '온누리교회'**에 주차할 수 있습니다.



전주 온누리교회 주차장