



2017 대입 수시모집 간호학과 면접 후기



愚 ! 熙 !

2017 대입 면접 후기[간호학과 모음]

대 학 명	가야대	전형명	농어촌
모 집 시 기	<input checked="" type="checkbox"/> 수시 <input type="checkbox"/> 정시	학부(과)	
질문 및 답변 내용(구체적으로 진술)			
1)지원동기+자기소개		간호에 언제부터 관심이 갔는지 등 물어보셨어	
2)개인 질문 :나보고는 내가다니는 고등학교 위치나		3)하고싶은 말	
대 학 명	가야대	전형명	인문계
모 집 시 기	<input checked="" type="checkbox"/> 수시 <input type="checkbox"/> 정시	학부(과)	
질문 및 답변 내용(구체적으로 진술)			
1)자기소개		3)간호란 무엇이라 생각하는가	
2)가야대 지원동기? 간호학과 지원동기?		좋은 간호사란?	
대 학 명	가야대	전형명	특성화고
모 집 시 기	<input checked="" type="checkbox"/> 수시 <input type="checkbox"/> 정시	학부(과)	
질문 및 답변 내용(구체적으로 진술)			
1)자기소개,지원동기		2)의학과 간호의 차이점	
대 학 명	거제대	전형명	일반
모 집 시 기	<input checked="" type="checkbox"/> 수시 <input type="checkbox"/> 정시	학부(과)	
질문 및 답변 내용(구체적으로 진술)			
1)지원동기		3)마지막으로하고싶은말	
2)학업계획		4)거제대를 왜 지원했는지	
대 학 명	건국대	전형명	ku자기추천
모 집 시 기	<input checked="" type="checkbox"/> 수시 <input type="checkbox"/> 정시	학부(과)	
질문 및 답변 내용(구체적으로 진술)			
1)점심은먹었나? 긴장풀기용!		5)어머니에게 간호를 해드린 경험이있나요? (생기부관련)	
2)보건쪽 꿈을 어떻게가지게됐나요?		6)중국어 영어 성적이 괜찮네요 (질문이 정확히기억이안나요T)	
말하고있었는데 끊고 리액션해주셨어요!		7)마지막으로 준비해온거있으면 해요!	
3)어느병원으로 취직하고싶어요? 거리 연봉 등등 여러가지이유가있으니까		8) 우리학교가 학생을 뽑아야하는이유가 뭐라고생각해요?	
4)책에 느낀점에대해 질문하셨어요!			
대 학 명	건국대	전형명	ku자기추천
모 집 시 기	<input checked="" type="checkbox"/> 수시 <input type="checkbox"/> 정시	학부(과)	
질문 및 답변 내용(구체적으로 진술)			
1) 꿈에 간호장교라고 적혀있네?? 간호장교에 대해서 말해주련		2)음.. 1학년 2학기때 성적이 많이 떨어졌네??	
음 네... 사실 그건 부모님이 원하던 꿈이어가지고 음.. 보통 군인같은 경우 안정적인 직장이다 보니까 부모님들이 원하시는 거 같아요 저도 수학여행에서 천안함 방문했었는데 그게 군인이라 간호사랑 희생정신이 비슷해가지고 간호장교에 대해서도 생각하게 되었어요 그런데 저는 간호사를 한다고 고집을 했었는데요 간호사의 다양한 활동을 하면서 음.. 예를 들어 보건 교사나 대학병원 간호사, 보험회사 에디터 등을 하면서 저에게 가장 맞는 직업을 택하고 다양한 경험을 통해 후배들에게 멘토역할도 해보고 싶습니다.		음... 네 그건 아마 제가 처음 고등학교에 들어와서 학업보다는 친구들이랑 더 친해지고 싶어서 그랬던거 같습니다.	
		3)그래도 2.3학년 와서 성적이 많이 올랐구만	
		음.. 네 그건 제가 모의고사를 우연히 잘봐서 학교 기숙사를 들어갈 수 있어서 그런 것 같습니다. 이제 학교 기숙사 안에서 선배님들께 조언같은것도 받고 주변 친구들이 열심히 공부하니 저도 열심히 공부할 수 있어서 그만큼 보상을 받았던 것 같습니다.	



진학의 영역은 진로진학상담교사가 책임진다. 누구보다도 우리가 앞선 정보를 만들어내자. 愚 ! 熙 !

2017 대입 면접 후기[간호학과 모음]

4)그러면 너가 봉사활동하면서 이래서 난 간호사가 되어야 겠구나 생각한 활동이 있니??

ANSWER → 이걸 좀 길게 말해서 기억이 안나

여기서부터 곧 들어가봐야해서 질문만 알려줄게

5) 음 너가 동아리 시간에 줄기세포의 경제성~~~ 에 대해 이야기 했는데 혹시 연명치료에 대해 아니??

ANSWER → 아 이걸 진짜... 너무 당황해가지고 나는 왜 줄기세포랑 연명치료랑 관련이 있는진 모르겠는데 그냥 머릿속이 하얘져서 연명치료에 대해서는 모른다고 대답했어... (망함ㅋㅋㅋㅋㅋㅋㅋㅋㅋㅋㅋㅋㅋㅋ)

6) 그렇네... 음 그러면 자기소개서에 혈장삼투압~~~~ 부신~~~~~ 적어놨는데 부신의 위치랑 혈장삼투압에 대해 말해보려

대 학 명	건국대	전형명	ku자기추천
모 집 시 기	<input checked="" type="checkbox"/> 수시 <input type="checkbox"/> 정시	학부(과)	

질문 및 답변 내용(구체적으로 진술)

1)~~학교? 가깝네요

ANSWER → 아는대로 설명

2)~~시에도 간호학과 있는데 건국대에 지원한 이유

6)그럼 심장이 어떻게 운동하는지

ANSWER → 먼저 지원동기 물어보실줄알았는데 아니어서 당황,,

ANSWER → 아는대로

3)간호사에게 중요한 것은 무엇이라 생각

꼬리)위에 답변에서 교감, 부교감 신경 작용도 이야기 했는데 교감신경에 대해 설명해보라고하셨어

ANSWER → 전공지식, 책임감

7)간호사가 갖춰야할 자질 (위에 3번 질문이랑 비슷한 질문인데 그거 말고 답하라 하셨어)

4)진로희망에 간호사가 없는데 지원한 이유

ANSWER → 소통

꼬리)희망에 전자IT관련이 있는데 이 분야에서 본인의 장점

8)리더로 활동한 경험

꼬리)언제부터 간호사를 희망, 이유

ANSWER → 동아리부장, 지도부장

5)의료캠프에서 심장해부한 적 있네요 심장 구조에 대해 말해주세요(생기부)

꼬리)그때 갈등 겪은거

대 학 명	경남도립거창대	전형명	
모 집 시 기	<input checked="" type="checkbox"/> 수시 <input type="checkbox"/> 정시	학부(과)	

질문 및 답변 내용(구체적으로 진술)

1)학과 지원동기와 대학지원동기

요로 하는 노인들과 모든 환자를 위해서 제 꿈을 펼치고 싶고 4년제로 승격되어 학사취득이 가능하고 소수정원으로 학업에 있어서 심화과정을 더 꼼꼼하게 배울 수 있다는 장점으로 경남도립거창대학에 지원하게되었습니다.

ANSWER →

2)학업계획

시골에 살면서 어르신들을 만나고 함께 하는것이 익숙하였습니다.그래서 노인분들을 보면 제 가족을 보는 것처럼 친근하고 정이 많이 가는데요,티비뉴스에서 힘들게 살아가고 있는 독거노인과 흰 허리띠를 주우며 생계유지를 하는 모습을 보면 가슴이 참 먹먹합니다. 게다가 최근에 고령화가 높아지면서 간호를 필요로 하는 노인들이 많습니다. 제가 간호사가 되어서 제 힘을

3)마지막으로 하고싶은 말

대 학 명	경남도립거창대	전형명	
모 집 시 기	<input checked="" type="checkbox"/> 수시 <input type="checkbox"/> 정시	학부(과)	

질문 및 답변 내용(구체적으로 진술)

1)학과 지원동기와 대학지원동기

게다가 최근에 고령화가 높아지면서 간호를 필요로 하는 노인들이 많습니다. 제가 간호사가 되어서 제 힘을 필요로 하는 노인들과 모든 환자를 위해서 제 꿈을 펼치고 싶고 4년제로 승격되어 학사취득이 가능하고 소수정원으로 학업에 있어서 심화과정을 더 꼼꼼하게 배울 수 있다는 장점으로 경남도립거창대학에 지원하게되었습니다.

ANSWER →

시골에 살면서 어르신들을 만나고 함께 하는것이 익숙하였습니다.그래서 노인분들을 보면 제 가족을 보는 것처럼 친근하고 정이 많이 가는데요,티비뉴스에서 힘들게 살아가고 있는 독거노인과 흰 허리띠를 주우며 생계유지를 하는 모습을 보면 가슴이 참 먹먹합니다.



진학의 영역은 진로진학상담교사가 책임진다. 누구보다도 우리가 앞선 정보를 만들어내자. 愚 ! 熙 !

2017 대입 면접 후기 [간호학과 모음]

2)학업계획		3)마지막으로 하고싶은 말	
대 학 명	경일대	전형명	
모 집 시 기	<input checked="" type="checkbox"/> 수시 <input type="checkbox"/> 정시	학부(과)	
질문 및 답변 내용(구체적으로 진술)			
1)가족 중 한사람이 의료진 혹은 자원봉사요원으로 해외에서 전염병에 감염된 국민을 치료하기 위해 출국해야 한다면 어떻게 대처할지 말해보세요.		사회적 문제가 되고있습니다. 이에 대한 자신의 견해를 말해보세요	
2) 인체에 해로운 물질을 포함한 제품이 시판되고 있어		3) 혈액 순환과정 중 폐순환과 체순환을 비교하여 설명해 보세요.	
대 학 명	경일대	전형명	
모 집 시 기	<input checked="" type="checkbox"/> 수시 <input type="checkbox"/> 정시	학부(과)	
질문 및 답변 내용(구체적으로 진술)			
1) 간호학과에 오기위해 어떤활동을 했는지(그것이 대학에 와서 도움이 된다고 할수 있었던 고교활동)		시는 어머니의 모습을 보면서~~이렇게 말했는데 이견점에 예상을 못한거라 가족들이 아플때 옆에서 따뜻하게 간호해주는 어머니모습보면서 그꿈을 가지게되었다고 말은했는데 여기서도 살짝 더듬댄거같애	
ANSWER →저는 2년동안의 나이팅게일 동아리활동을 하였습니다. 특히 학교축제때 구급상자를 들고다니며 다친친구들을 치료해주었습니다. 교내활동 중 간호학과와 직접적으로 관련된 활동이 없었기때문에 다친친구들을 치료해주는 것은 저에게 있어서 큰의미가 있었던 활동이었습니다.~~~이렇게 뒤에 말 더했는데 예상질문으로 연습했었는데 긴장해서 그런지 약간 버벅대긴했어		3)간호사중에서도 여러분야의 간호사가 있는데 어떤분야의 간호사가 되고싶고 또그러기 위해 학교와서 어떤활동을 하고싶은지?	
2)생기부보니까 어머니가 간호사라서 간호학과에 지원하게 되었다는 말이 있는데 어머니의 어떤모습을 보고 그런생각을 했는지?		ANSWER → 저는 간호사 중에서도 혈액투석간호사가 되고싶습니다. 평소에 어머니의 직업이기도 했고 남을 도와준다는 점에서 많은 관심을 가지고있었습니다. 구체적으로 꿈을 가지게된게기는~~~말하고 경일대학교는 간호학과 동아리가 6개 있는데 그중 하나인 게이트키퍼에 들어가서 생명사랑지킴이로서 활동하고싶다고했어	
ANSWER → 가족들이 아플때 옆에소 사랑으로 돌봐주		이건 제대로 잘말했어	
대 학 명	경희대	전형명	고른기회
모 집 시 기	<input checked="" type="checkbox"/> 수시 <input type="checkbox"/> 정시	학부(과)	
질문 및 답변 내용(구체적으로 진술)			
1자기소개		심이생겼을만도한데 꾸준히 간호사를 희망한 특별한 이유는?	
2제시문		질문의도파악을못하고 그냥 지원동기를 말한것같아 아쉬웠다ㅠㅠ	
3제시문꼬리질문		8친구들이 말하는(?)자신의성격은?	
4일본어성적이부족한것같은데 이에대한 설명은?		잘 질문파악을 못해서 그냥 장단점을 말해버렸다ㅠㅠ	
5봉사활동에서느낀점		9친구에게다가가는편인지 친구가다가오는편인지	
6자율동아리활동중 의료관련토론에대한 내용과 자신의 생각		10마지막할말	
7 3년동안 진로가간호사였는데 솔직히 다른 진로에 관			
대 학 명	경희대	전형명	네오르네상스
모 집 시 기	<input checked="" type="checkbox"/> 수시 <input type="checkbox"/> 정시	학부(과)	
질문 및 답변 내용(구체적으로 진술)			
제시문 읽었죠? 그거에 대한 의견/주장 말해줄래요?		록 정년도 늘려가는 것이 당연하다고 생각합니다. 또한 정년을 연장함으로써 그들이 노후에 보내야 하는 무려한 시간을 줄일 수 있고 그러한 노후에 조금더 재정적으로 체계적이게 준비 할 수 있을 것 입니다. 또한 정년을 연장 하게 된다면 회사에	
정년 연장하는 의견에 찬성 합니다. 우선 얼마전 우리나라 평균 수명이 82.5세가 넘어가고 있다는 이야기를 들었습니다. 이런 점에서 평균 수명이 늘수			



진학의 영역은 진로진학상담교사가 책임진다. 누구보다도 우리가 앞선 정보를 만들어내자. 愚 ! 熙 !

2017 대입 면접 후기[간호학과 모음]

서 퇴직을 앞두고 있는 사람에게 퇴직에 대한 불안함을 줄이고 오직 업무에 집중하게 해줄 수 있습니다, 물론 젊은 세대와의 갈등이 생길 수 있지만 그러한 점은 정년을 연장하는 것에 해당하는 사람들이 그들의 경험과 경력을 발휘할 수 있는 예를 들면 신입생을 교육하거나 상담하는 업무를 부여하여 청년들이 맡은 업무와의 충돌을 피할 수 있다고 생각합니다.

그렇다 하더라도 젊은 세대와의 충돌과 회사의 재정적 부담은 어떻게 할 것인가?

앞서 말씀드렸듯이 경력자에게 그들의 경험과 노하우를 발휘할 수 있는 업무를 주어 충돌을 피할 수 있을 것이고, 재정적 부분은 회사가 정년을 늘리는 대신 경력자에게 주는 임금을 줄여간다면 회사의 재정을 해결할 수 있다고 생각합니다.

[인성면접은 질문만 적겠습니다]

간호학과에 지원하게 된 이유와 자신의 장점을 연결해서 말해보세요.

자신이 리더십을 발휘한 경험을 말해보세요.

봉사활동을 많이 했네요, 가장 인상깊은 봉사활동은 무엇인지 말해보세요.

할머니랑 만나서 구체적으로 무엇을 했어요?

(할머니가 많이 기뻐하셨겠네요) 그거 말고 했던 활동 있어요?

봉사상을 받았는데, 어떻게 받게 된건가요?

1년간의 분리수거 활동 만으로 봉사상을 주는군요;; 학교에서 봉사상은 보통 몇명 주나요??

거의 시간 다 되네요...

(옆 교수님에게 질문 하고 싶은 거 없냐고 물어봄)

마지막으로 하고 싶은 말 해주세요.

대 학 명	계명대	전형명	고른기회
모 집 시 기	<input checked="" type="checkbox"/> 수시 <input type="checkbox"/> 정시	학부(과)	

질문 및 답변 내용(구체적으로 진술)

1)계명대 간호학과 지원한 이유

2)간호사의 소양 두가지

ANSWER →세심함 청렴

3)자소서 2번 질문

4)어떤 간호사가 되고싶은지

대 학 명	계명대	전형명	교과
모 집 시 기	<input checked="" type="checkbox"/> 수시 <input type="checkbox"/> 정시	학부(과)	

질문 및 답변 내용(구체적으로 진술)

1)학교가 어딘는지 뭐타고 왔는지 누구랑 왔는지 등 긴장풀어주는 질문몇개 하셨어요.

2)고교 생활중 배려와 나눔에 해당하는 활동 말하기

3)이과에 지원하게 된 동기

4) 고교생활중 간호와 관련한 동아리 활동이 있는지

5)인공지능이 간호과에 융합해서 활용한 사례 (저는 담임선생님과 함께 이거 나올 것같아서 연습많이했어요. 면접관이 그런생각은 어떻게 하게 됐냐고 물어봤어요ㅎ)

6)인공지능의 단점과 그 해결방안

7)어떤 분야 간호사가 되고 싶은지

대 학 명	계명대	전형명	잠재능력우수자
모 집 시 기	<input checked="" type="checkbox"/> 수시 <input type="checkbox"/> 정시	학부(과)	

질문 및 답변 내용(구체적으로 진술)

1) 언제왔어요? 어제왔어요?

오른쪽분이 너무 웃고 계셔서 들어갈 때 긴장하나도 안했어ㅋㅋㅋㅋ

2) 자기소개

3) (자기소개 꼬리) 왜 그런 간호사가 되고 싶었어요?

근데 여기서 다큐 이름말하는데 더듬거림ㅋㅋㅋ 그래도 면접관 님이 웃어주셔서 당황 안했음

4) 학교자랑해줄래요?

ANSWER → 예상치도 못 한 질문이여서 일단 생각나는 거 말함 근데 몇가지 못말한듯

5) (꼬리)그럼 그 활동중에서 가장 인상깊은 활동이 뭐였어요?



진학의 영역은 진로진학상담교사가 책임진다. 누구보다도 우리가 앞선 정보를 만들어내자. 愚 ! 熙 !

2017 대입 면접 후기 [간호학과 모음]

ANSWER →

근데 이 질문 받으면서 그냥 책상 봤는데 내 생기부랑 자소서 없고 그냥 종이에 물어볼 질문만 간단하게 적은 종이 있었던 것같았음 서류심사하시는 분이랑 면접보시는 분이랑 다른가 생각했어

6) 왜 계명대 오고 싶어요?

ANSWER →

이 답변 하면서 교수님이 계명대학교 선배 어찌구 말씀 하셨는데 이 학교 재학중이라고 말했는데 계명대학교 어필을 많이 하고 갔나봐요~~~이랬어 그래서 내가 그 선배한테 계명대 얘기를 들은 적은 없었지만 네!라고 대답함 ㅎㅎㅎㅋㅋㅋㅋㅎㅎ하..

7) 학교 어디어디 냈어요??

ANSWER →

말하니까 여기는 애들이 다 지원했네? 이런식으로 얘기 하심 그래서 그냥 마냥 웃고 있었다 ㅎㅎ..

계대만 냈다고 할 걸 ㅎㅎㅎ

8) 왜 간호사가 되고 싶었어요?

ANSWER → 여기는 준비해간 말 있었는데 말 꼬여서 말을 잘 못한듯..

9) 마지막 할 말 있어요?

대 학 명	계명대	전형명	잠재능력우수자
모 집 시 기	<input checked="" type="checkbox"/> 수시 <input type="checkbox"/> 정시	학부(과)	

질문 및 답변 내용(구체적으로 진술)

1) 지원동기 한번말해보세요

ANSWER →야간자율학습 남들보다 더오래 하면서 ~|

2) 생기부에 질병에 1있는데 혹시 어디아픈데있어요?

ANSWER → (1학년때 독감때때 입원한덕있었거든..)

5) 야간자율학습 말고 다른사례는없는지??

ANSWER → TTT 할말없어져서 강계속 같은말반복.. 머라했는지 기억도안남

3) 간호학과오려면 과학수학을 잘해야하는데 수학 과학 성적이 안좋네요 극복하기위해 노력한게있나요??

6) 간호사의 이미지중 긍정적인것과 부정적인것이 있다면 말해보세요

4)행발에 끈기가 부족하다 되었는데 극복하기 위해노력 한사례

7)마지막으로 하고싶은말있으면 하세요

대 학 명	계명대	전형명	잠재능력우수자
모 집 시 기	<input checked="" type="checkbox"/> 수시 <input type="checkbox"/> 정시	학부(과)	

질문 및 답변 내용(구체적으로 진술)

1) 학교 어디에있어요?

ANSWER → 긴장 풀어주기용 질문인듯

과관련책 읽은거있어요?

2)지원동기랑 학교에서 간호학과 관련과목 배운거

ANSWER →지원동기말하고 문과라서 무슨 과목배웠다고 말할게없어서 그냥 간호학과 동아리로 간접체험할 수있었다 그랬어

4)간호학과 와서 특히 배우고싶은 과목

5)갈등경험

6) 장단점

3)관련과목을 접할기회가 없다고 했는데 책중에 간호학

7)마지막으로 할말

대 학 명	계명대	전형명	잠재능력우수자
모 집 시 기	<input checked="" type="checkbox"/> 수시 <input type="checkbox"/> 정시	학부(과)	

질문 및 답변 내용(구체적으로 진술)

1)자기소개

ANSWER → 노인전문간호사가되고싶은이유 들면서 말함

3)성적변화 추이를 물어보심

ANSWER → 근데 서류 거르시는 분이랑 면접보는 분이랑 다르신가?하는 느낌을 줌 받음 자소서 생기부에 성적 나와 있는데 동아리활동도 그렇고 물어보셔서

2)자소서에 동아리활동중에 질문하심

4)학교생활중 의미있었던일

대 학 명	계명대	전형명	잠재능력우수자
모 집 시 기	<input checked="" type="checkbox"/> 수시 <input type="checkbox"/> 정시	학부(과)	

질문 및 답변 내용(구체적으로 진술)

1)자기소개 해주세요

3)간호학과 지원한 이유

4)간호사의 이미지

2)대구 계명대까지 지원한 이유



진학의 영역은 진로진학상담교사가 책임진다. 누구보다도 우리가 앞선 정보를 만들어내자. 愚 ! 熙 !

2017 대입 면접 후기[간호학과 모음]

5)중학교때 꿈뭘였는지 ANSWER → (바편이유 까지 말했어요)	7) (봉사관련질문) 뭘했는지, 계기
6) 존경하는 인물	8) 마지막으로 하고싶은말

대 학 명	고신대	전형명	농어촌
모 집 시 기	<input checked="" type="checkbox"/> 수시 <input type="checkbox"/> 정시	학부(과)	

질문 및 답변 내용(구체적으로 진술)

1)지원동기	3)어떤 간호사 되고 싶은지, 어떤 분야 간호사 되고싶은지
2)신앙관련질문(개별로 질문 다 달랐어!)	

대 학 명	대경대	전형명	농어촌
모 집 시 기	<input checked="" type="checkbox"/> 수시 <input type="checkbox"/> 정시	학부(과)	

질문 및 답변 내용(구체적으로 진술)

1) 자기소개해 보세요. ANSWER → 대답은 본인이 준비한 걸 하면 되니까 안 적겠습니다.	4) 대경대학교를 알게 된 계기. (이건 솔직히 제 생각이지만 자기소개 특별하지 않은 학생에게 질문 수 채우려고 했던 것 같습니다.)
2) 간호사의 자질이 뭐라고 생각합니까.	5) 공동 질문으로 저희 조는 환자의 출혈량을 알고 싶은데 어떻게 할 것인가.
3) (남학생에게) 환자가 본인이 주사 놓는 걸 거부한다면 어떻게 하겠습니까.	

대 학 명	대경대	전형명	일반
모 집 시 기	<input checked="" type="checkbox"/> 수시 <input type="checkbox"/> 정시	학부(과)	

질문 및 답변 내용(구체적으로 진술)

1)자기소개 해주세요 ANSWER → 저는 00학교에 재학중인 3학년 000입니다, 저의 장점은~	8)(모두에게 내셨던 질문)자신이 맡은 환자가 바닥에 피를 많이 흘렸는데 얼마나 흘렸는지 알 수없어서 재려고 한다. 어떻게 썰것인가?
2)(이건 개별질문인데.. 그래도 적어둘께요)단점을 지나치게 활발하다고 적었는데 어느정도 이길레 단점으로 적었나요? ANSWER → 저는 ~~이기때문에 단점으로 적었습니다. 하지만 저는 그것을 단점으로 두지않기위해~~~하는 노력을 하였습니다.	ANSWER → 사실 이 질문은 생각만 하다가 아무도 답하지 못한 질문이에요 제 생각에는 아마도 학교에서 창의성도 중요하게 보기때문에 그 상황에 대처할때 얼마나 창의적으로 대처 할 것인지 알아보려고 하신것 같아요... 제가 생각하고 말 못했던 답은 :: 수건을 이용해서 피를 흡수시켜서 용기에 담아서 무게를 재거나 양을 확인합니다. 이렇게 하려고 했는데 못해서 너무 아쉬워요
3)(개별질문)저희 대학교는 조별활동을 주로 하는데 조에 활동을 잘 안하고 뺄질거리는 학생이 있다면 어떻게 하실건가요? ANSWER → 저는 자신이 할 일을 하지 않는 사람을 싫어합니다. 그 친구에게~~~ 할것입니다.	----- 자기소개서 질문들 (기억나는 순서로 적었어요)//
(이 밑으로는 다른학생들에게 했던 질문들이여서 답은 생략하겠습니다.)	1. 지원동기
4)자신이 다니고 있는 학교에 대해 설명해보세요	2.간호사와 간호조무사의 차이
5)요즘 간호사들의 노조가 심각해 지고 있는데 어떻게 생각하나요?	3.왜 우리 대경대학교에서 지원자를 뽑아야 하는지
6)주위에 우울해 하는 학생이 있나요?	4.간호사에 대한 자신의 인식은 어떠한지
7)요즘 저출산이 문제인데 해결할수 있는 방법이 있다면 말해보세요.	5.면학 계획이나 이루고 싶은것(?)
	6.대경대학교의 'difference is the value'란 무엇이라 생각하는지

대 학 명	대경대	전형명	일반
-------	-----	-----	----

진학의 영역은 진로진학상담교사가 책임진다. 누구보다도 우리가 앞선 정보를 만들어내자. 愚 ! 熙 !

2017 대입 면접 후기[간호학과 모음]

모 집 시 기	<input checked="" type="checkbox"/> 수시	<input type="checkbox"/> 정시	학부(과)
질문 및 답변 내용(구체적으로 진술)			
1)자기소개 1분이내 ANSWER → 저 자기소개 되게 짧게 준비했는데 다른 애들 막 길게 해서 당!황!		ANSWER → 이건 되게 쉬운 질문인 것 같은데 그래두 당황,, 4)본인의 학교 장점 ANSWER → 준비해간 것 말했습니다	
2)선천적 시각 장애인에게 무지개 설명 ANSWER →당황..		5)최근 간호 관련 이슈 ANSWER → 진짜 이거 준비했는데 기억 안 나서 당황,,	
3)자신이 생각하는 배려 의미와 당일 날 한 배려 사례			

대 학 명	대경대	전형명	일반
모 집 시 기	<input checked="" type="checkbox"/> 수시	<input type="checkbox"/> 정시	학부(과)
질문 및 답변 내용(구체적으로 진술)			
1)자기소개 (공통질문) 2)요즘 거제도 경기가 어떤지? (개별질문) ANSWER → 내가 거제에서 왔는데, 물어보시더라구 3)피가 흐르는 환자가 있는데(?) 피의 양을 알고싶다, 옆에는 패드가 있고.. 그 뒤로는 기억이 안나는데.. 무튼 어떻게 피의 양을 구할 것인가! 수학문제였어 (공통질문)		4)새누리당 대표가 누구인가? (공통질문) 5)우리나라 당이 몇 개인지 아는가? (공통질문) 6)간호학과에 들어오면 조별과제가 많은데 한 명쯤은 묻혀가려는 사람이 있다고 그럴 땐 어떻게 할 것인가? (개별질문) 7)차바,매미,링링.. 등등 이것의 공통점은? (공통질문) ANSWER → 태풍	

대 학 명	대경대	전형명	일반
모 집 시 기	<input checked="" type="checkbox"/> 수시	<input type="checkbox"/> 정시	학부(과)
질문 및 답변 내용(구체적으로 진술)			
1)자기소개 ANSWER →지원동기말했어요! 2)저출산문제 어떻게 해결해야할것같은지 3)하늘이빨간색이면 어떤기분이 들까		4)환자가 피가많이흐르는데 이 피를 어떻게 측정할수있을지 5)간호사 노조에 대해 어떻게 생각하는지 6)주변사람들이 어떤성격이라고 말하는지	

대 학 명	대경대	전형명	일반
모 집 시 기	<input checked="" type="checkbox"/> 수시	<input type="checkbox"/> 정시	학부(과)
질문 및 답변 내용(구체적으로 진술)			
1)대경대학교에 누가 소개해주준적이 있나요? ANSWER → 네, 처음에 저희 어머니께서 소개 시켜주셨습니다, 그래서 대경대학교 홈페이지에 들어가게 되었는데 대경 대학교의 비전인 Difference is the value라는 말과 인재상인 개성있는 삶을 남과 다르게 살아갈수 있는 인재, 창조적인 인재, 꿈을 찾고 도전하는 인재를 보고 저를 위한 대학교라고 생각 되어 지원하게 되었습니다. 2)저희 학교 학생이 그쪽 고등학교가서 소개 시켜준적이 있나요??		ANSWER → 아니요. 없습니다 3)요즘 자살률이 높은데 자기가 만약 한국에서 높은 사람이라면 어떻게 예방 할건가요? ANSWER → 제가 학생이라 자살예방 교육을 그저 강당에서 프레젠테이션으로만 예방을 받기만 했습니다. 제가 만약 한국에서 높은 사람이라면 자살을 할려다 실패한사람인데 '아! 나처럼 자살시도를 하게 만들수 없다'라는 생각을 가진 사람을 모집이나 부탁을 하며 강당에서가 아닌 한반한반 찾아가며 자살의 아픔을 간접적으로나마 느낄수 있게 하고 싶고 위클래스나 학교선생	



진학의 영역은 진로진학상담교사가 책임진다. 누구보다도 우리가 앞선 정보를 만들어내자. 愚 ! 熙 !

2017 대입 면접 후기 [간호학과 모음]



님 상담을 더욱 확대하고 싶습니다.

4)나는 00다로 말씀해 주세요

ANSWER → 나는 공기 다 ㅋㅋㅋㅋㅋㅋ

라고 답변했습니다

5) 자기의 성격에 대해 말해보세요

ANSWER → 저의성격은 밝고 긍정적인데 너무 밝아 탈 일때도 없지 않아 있습니다. 또한 눈물도 많아요 그리고 저는 저의 감정을 남들에게 잘 표현하지 않는 성격입니다, 제가 매일 웃고다니고 긍정적으로 살다보니 제가 슬프거나 힘들면 제 주위 사람들도 저 때문에 힘들어 할것같아 감정을 잘 드러내지 않는 성격인것 같습니다.

6) 제 질문은 아닌데 옆사람 에게는 요즘 간호사들이 노조파업을 많이하는데 어떻게 생각 하나고 물어 보셨어요

저도 면접 준비할때 노조에 대해 준비 했었는데 너무 어려워서 포기 했었거든요 제가 생각 했을때 이 질문이 가장 어려웠던것 같아요

7)이것두 제 질문은 아닌데 어떤 분께서 대경대 하나만 수시에 넣은것 같아요 그래서 교수님께서 "대경대학교에 하나만 넣었던데 만약에 떨어지면 어떻게 할건가요?"라고 질문 주셨어요

8) 이것두 제 질문은 아닌데 교수님께서 학생분께 "자신의 학교에 대해 설명해보세요" 라고 질문하셨습니다.

자기소개서 질문

6)지원동기

제가 대경 대학교 간호학과에 지원하게 된 동기는 저는 평소에 내가 태어나서 주어진 인생은 한번 뿐인데 남들과 다르게 살다가 죽고 싶다는 생각을 하게 되는데요 또한 항상 무엇을 도전 할 때 두려움이 앞서기 전에 그 래 용기를 가져야지 나중에 후회 할 바엔 지금하고 후회하는 게 훨씬 낫다는 모토를 가지며 살아가다 어머니

께서 대경대 간호학과를 소개시켜주셨습니다 그러다 대 경 대학교에 대해 알아보다 대경 대학교의 인재 상이 Different한 인재 개성 있는 삶을 남과 다르게 살아갈 수 있는 인재, 꿈을 찾고 도전하는 인재 창조적인 인재 Knowledge를 가진 인재 실용지식이나 현장 경험을 가진 인재, 현장적합성 인재, 실무형 인재를 보고 마치 저를 위한 학교, 저와 딱 맞는 대학교라고 생각하여 대경 대학교 간호학과에 지원하게 되었습니다.

7)간호사와 간호조무사의 차이점

8)학업계획 및 장래희망

9)대경 대학교의 Difference is the value의 뜻

different is the value라는 뜻을 해석해보면 다름은 소중하다 다름은 가치가 있다고 해석 할 수가 있습니다, 사람들은 다 같이 태어나는 순간부터 각자 같은 길에서 출발 합니다, 엄마, 아빠를 말하는 순간부터 걷기 등등. 물론 부모님을 잘 만나 요즘 흔히 말하는 금수저 같은 친구들은 예외가 있겠지만 제외하고 말입니다, 학교에 진학 하게 되면 일단 저희들은 매년 4번의 상대평가를 치르게 되는데 그 평가로 인하여 저희는 등급이 매겨지고 순위가 매겨짐에 따라 1등과 자기 자신의 순위를 보며 다름을 느낍니다, 상위권 친구들을 흔히 다름, 가치가 있다고 생각을 하겠지요, 하지만 대경대학교의 different is the value는 그런 다름의 가치가 아닌 대경 대학교를 다니며 좋은 교수님과 선배 동기들과 지내면서 저의 내면의 가치관이 성장하여 나중에 졸업 후 살아갈 때 대경대학교만의 남다른 가치관을 가지며 살아가는 것이 대경대학교의 Difference is the value인것 같습니다.

10)자신의 장점

11)자신의 단점

12)자신이 생각하는 간호사의 이미지

대 학 명	동명대	전형명	일반
모 집 시 기	<input checked="" type="checkbox"/> 수시 <input type="checkbox"/> 정시	학부(과)	
질문 및 답변 내용(구체적으로 진술)			
1)살면서 가장행복했던 순간은 언제인가		2)영어지문 해석하라	
ANSWER →나는 할머니이야기했어		ANSWER →쉬운거였는데 반만할수있었어	

대 학 명	동명대	전형명	일반
모 집 시 기	<input checked="" type="checkbox"/> 수시 <input type="checkbox"/> 정시	학부(과)	
질문 및 답변 내용(구체적으로 진술)			
1)내인생에서 가장 후회스러운일 ANSWER → 난 공부를 열심히 하지않은게 가장후회된다고했었어		ANSWER → 영어 어렵긴했었는데 다해석했어 영어를 꾸준히해와서 그런듯.. 나말고 다른애들중에는 해석아예 못하는 애도있었고 반정도 해석하는애 있더라	
2)영어면접			



진학의 영역은 진로진학상담교사가 책임진다. 누구보다도 우리가 앞선 정보를 만들어내자. 愚 ! 熙 !

2017 대입 면접 후기[간호학과 모음]

대 학 명	동명대	전형명	일반
모 집 시 기	<input checked="" type="checkbox"/> 수시 <input type="checkbox"/> 정시	학부(과)	
질문 및 답변 내용(구체적으로 진술)			
1)친한친구가 갑자기 화를낸다면?		2)영어지문 읽고 해석하기	

대 학 명	동명대	전형명	일반
모 집 시 기	<input checked="" type="checkbox"/> 수시 <input type="checkbox"/> 정시	학부(과)	
질문 및 답변 내용(구체적으로 진술)			
1) 가장 행복했던 순간은 언제였는가?		ANSWER → 우리나라사람 식습관에 대한 이야기 였어 쉬웠던것 같아 내가 영어를 살짝 포기했는데도 불구하고 해석이 가능했어	
2) 친구가 아무 이유없이 화가 났을때 어떻게 대처할 것인가?		4) 마지막으로 하고 싶은 말	
3) 영어 지문 해석			

대 학 명	동명대	전형명	일반
모 집 시 기	<input checked="" type="checkbox"/> 수시 <input type="checkbox"/> 정시	학부(과)	
질문 및 답변 내용(구체적으로 진술)			
1)지금까지 살아오면서 후회되는 일		4) 친구와 팀과제를 함께 하고 있습니다. 과제 제출일 하루 전날 만나 점검해보니 친구가 맡은 과제를 수행하지 않았습니다.어떻게 하실건가요	
2)과정과 결과중에 무엇을 더 중요하게 생각하는가		5)영어 지문 해석 질문	
3)간호사로서 가져야 할 덕목			

대 학 명	동서대	전형명	교사추천
모 집 시 기	<input checked="" type="checkbox"/> 수시 <input type="checkbox"/> 정시	학부(과)	
질문 및 답변 내용(구체적으로 진술)			
1)친구들이말하는 본인성격의 단점은?		황과 대처방법	
ANSWER → 친구가말하는 제단점말했어요		ANSWER → ..이건 생각해본적이없어서 문제랑상관없는대답을했어요	
2)간호사는 윤리적인선택을 해야될때도 있는데 그런상			

대 학 명	동서대	전형명	교사추천
모 집 시 기	<input checked="" type="checkbox"/> 수시 <input type="checkbox"/> 정시	학부(과)	
질문 및 답변 내용(구체적으로 진술)			
1)이 학교에 오면 하고 싶은 활동		2)청소년 사망률 1위가 암이라고 하는데 암세포란?	
3)건강이란?			

대 학 명	동서대	전형명	교사추천
모 집 시 기	<input checked="" type="checkbox"/> 수시 <input type="checkbox"/> 정시	학부(과)	
질문 및 답변 내용(구체적으로 진술)			
1) 동서대학교에 지원한동기		겼다. 하지만 의사는 환자에게 가서 당신의 상태는 건강하다고 예기했다. 이러한 상황을 칸트의 의무론적 윤리사상과 관련지어서 너의 생각을 말하라 - 문과	
2) 자신의 장점		4) 암세포에 대해 예기하시오 - 이과	
3) 우울증 걸린 환자가 있는데 이환자에게 암세포가 생			

대 학 명	동서대	전형명	교사추천
모 집 시 기	<input checked="" type="checkbox"/> 수시 <input type="checkbox"/> 정시	학부(과)	
질문 및 답변 내용(구체적으로 진술)			
1)고등학교때 공부많이했는데 대학와서 뭐하고싶은지		ANSWER → 나는 문과인데 같이들어간 애들은 이과 였나봐요.. 제가 들어본적없는단어를 얘기하면서 말하는 데 저는 몰라서..어영부영넘김..ㅜㅜ	
ANSWER → 동서대 예상질문에 없길래 준비안해서..당황100 그래도 말을 하긴했어요			
2)항상성에 무슨 예?같은거..		3)열심히준비한 자기소개나 지원동기	

2017 대입 면접 후기 [간호학과 모음]

ANSWER → 이걸 준비한거 말했어요		4) 마지막으로 할 말	
대 학 명	동서대	전형명	교사추천
모 집 시 기	<input checked="" type="checkbox"/> 수시 <input type="checkbox"/> 정시	학부(과)	
질문 및 답변 내용(구체적으로 진술)			
1) 동서대 지원동기		3) 청소년기 발달 과업	
2) 친구와 다툼이 생겼을때 대처			
대 학 명	동서대	전형명	교사추천
모 집 시 기	<input checked="" type="checkbox"/> 수시 <input type="checkbox"/> 정시	학부(과)	
질문 및 답변 내용(구체적으로 진술)			
1) 10년 후 나의 모습은 ?		ANSWER → 상대방의 입장에서 생각하는 것	
ANSWER → 내가 근무하는 병원에서 친절함의 상징같은 존재가 되어 근무하고 있을 것 같다.		4) 4년 후 졸업하고 어떤 간호사 ?	
2) 미토콘드리아에 대해 설명해보아라		ANSWER → 대한민국 뿐아니라 더 많은 나라의 많은 인종들을 돕는 것	
3) 의사소통을 원활히 하기 위해서 중요한 마음가짐			
대 학 명	동서대	전형명	교사추천
모 집 시 기	<input checked="" type="checkbox"/> 수시 <input type="checkbox"/> 정시	학부(과)	
질문 및 답변 내용(구체적으로 진술)			
1) 동서대학교 지원동기		3) 암세포의 특징	
2) 대학교에 오면 대학교 생활을 어떻게 할 것인가		4) 항상성이 무엇인가	
대 학 명	동의대	전형명	학교생활우수자
모 집 시 기	<input checked="" type="checkbox"/> 수시 <input type="checkbox"/> 정시	학부(과)	
질문 및 답변 내용(구체적으로 진술)			
1) 자기소개 해보세요.		용한 사례 한가지만 말하자면?	
ANSWER → 나는 자기소개랑 지원동기를 같이 준비해가서 당황했어.. 근데 자기소개랑 지원동기를 함께 말씀드려도 되겠습니까? 라고 여쭙보니까 웃으시면서 그러라고 하셔서 준비해간거 다 말했어 ㅎㅎ		ANSWER → 고3때 있었던 일 생각해갔어서 그거 말씀드렸영! 학생회를 1년이라도 했더라면 그거를 약간 높게 사시는 것 같아. 느낀점을 생각해보고 그게 어떤 활동에서 느끼게 되었는지 잘 생각해보고 예시도 준비해가는게 좋을것같아!	
2) 교내 프로그램의 진행방식에 대해서 질문!		5) 성적을 올리기 힘들었던 과목에 대해서나 성적이 많이 오른 과목에 대해서나 한가지만 골라서 공부방법같은거 알려달라고 하셨어!	
ANSWER → 우리학교만 하는 프로그램이 있었는데 그거때문에 간호사의 꿈을 확고히 했다고 말씀드렸어 근데 그 프로그램이 어떻게 진행되는지 진행방식 물어보셔서 그냥 있는 그대로 대답했어!		ANSWER → 성적이 많이 오른과목에 대해서 말씀드려야 할것같아서 이과생티를 약간 내서.. 생명과학2과목도 이수하고 과학경시대회 생명과학부문에서 상을 받았다~~약간 요런거 말했영	
3) 3년간 학생회활동을 하면서 리더십을 많이 길렀을텐데 느낀점?+ 어느학교냐고 물어보셨어!		6) 준비한게있는데 못한 말이있다면?	
ANSWER → 다수의 의견뿐만 아니라 소수의 의견도 듣기위해 열심히 노력했다~~약간 이런거 말했어		ANSWER → 나는 동의대 삼행시 지어서 말씀드렸어 ㅎㅎ 웃으시면서 나가보라고하심	
4) 그렇다면 소수의 의견도 포함해서 모두의 의견을 포			
대 학 명	동의대	전형명	학교생활우수자
모 집 시 기	<input checked="" type="checkbox"/> 수시 <input type="checkbox"/> 정시	학부(과)	
질문 및 답변 내용(구체적으로 진술)			
1) 간단한 자기소개와 지원동기		2) 간호와 관련된 봉사활동(구체적으로 물어보시더라도 언제부터 언제까지했는지)	



진학의 영역은 진로진학상담교사가 책임진다. 누구보다도 우리가 앞선 정보를 만들어내자. 愚 ! 熙 !

2017 대입 면접 후기[간호학과 모음]

3) 못했던과목을 잘하게 이끌었던 과정?ㅎ	4) 이과인지 문과인지
	5) 마지막할말

대 학 명	부경대	전형명	지역인재
모 집 시 기	<input checked="" type="checkbox"/> 수시 <input type="checkbox"/> 정시	학부(과)	

질문 및 답변 내용(구체적으로 진술)

<p>1. 자기소개</p> <p>저는 어디에서 왔는지 설명하고 제가 생각하는 간호사상, 포부 같은거 말씀 드렸어용</p> <p>2. 간호학과를 언제부터 꿈꿔왔는지</p> <p>3. 3년내내 간호학과를 꿈꾸면서 한 활동</p> <p>제가 2번 질문에서 고등학교 3년내내 꿈꿔왔다고 말씀 드려서 질문 해주신것 같아용</p> <p>4. 학교 얘기</p> <p>저희 학교가 1반밖에 없어서 문과밖에 없거든용 ㅋㅋㅋ 그래서 학교 얘기 물어보셨어요</p> <p>5. 과학탐구토론자율동아리</p> <p>3번 질문 대답하면서 나왔던 내용인데 제가 만든 자율 동아리라 구체적으로 어떤 주제가 기억에 남는지 물어 보셨어용</p> <p>6. 동아리를 하면서 어떤 문제가 있었나</p> <p>7. 동아리를 하면서 힘들었던 점</p>	<p>6번 질문이랑 비슷한것 같아서 좀 당황했던것 같아요 어떤 얘기를 해야하나 하고 ㅠㅠ</p> <p>8. 과학 독서</p> <p>제가 과학에 관련된 책을 많이 읽어서 제가 읽었던 책 중에 한가지 말씀하시고 느낀점이나 얻은게 무엇인지 물어보셨어용</p> <p>9. 3년내내 밴드부에서 보컬로 활동하면서 갈등이 있었나</p> <p>처음에 노래 잘하냐고 물어보셔서 웃으면서 주위에서 잘한다고 많이 듣습니다 했더니 다 웃으시더라고요 ㅋㅋㅋㅋㅋ</p> <p>갈등관리 얘기 해드렸어용</p> <p>10. 졸업 후 진로계획</p> <p>11. 마지막 할말</p> <p>저는 제 성격이 간호학과에 득이 되는 점 말씀드렸습니다</p>
---	--

대 학 명	부산가톨릭대	전형명	리더십전형
모 집 시 기	<input checked="" type="checkbox"/> 수시 <input type="checkbox"/> 정시	학부(과)	

질문 및 답변 내용(구체적으로 진술)

<p>1) 자기소개와 지원동기를 말씀해보세요.(3분 이내)</p> <p>▶3분 이내로 말하라고 하셔서 조금 당황하긴 했어요. 그만큼 준비를 하셔야 할 것 같아요.</p> <p>2) 독서와 관련된 질문 (색깔과 관련된 책을 읽었어요.)</p> <p>▶자신을 나타내는 색깔을 고르고, 그 이유에 대해 말해보세요.</p> <p>▶(바로 이어서) 2번에서 선택한 색깔 말고 다른 색깔을 고른다면 어떤 색을 고를 것인가요?</p> <p>3) 봉사활동 시간이 많은데 공부에 지장이 되진 않았나요?</p> <p>4) 인성우수상 후보자로 올라가 있는데 왜 후보자가 된</p>	<p>것 같나요?</p> <p>5) 성적이 고르지 않은 이유가 뭔가요?</p> <p>6) 입학 후 학업계획에 대해 말해보세요.</p> <p>7) 간호사의 자질에 대해 한가지만 말해보세요.</p> <p>(다른 친구들 질문)</p> <p>-진로가 계속 바뀐 이유가 뭔가요?</p> <p>-리더십 사례를 말해보세요.</p> <p>-자신이 받은 상 중에 인상 깊은 상을 말해보세요.</p> <p>-어떤 활동을 하지 못한 이유가 뭔가요?</p>
---	---

대 학 명	부산가톨릭대	전형명	리더십전형
모 집 시 기	<input checked="" type="checkbox"/> 수시 <input type="checkbox"/> 정시	학부(과)	

질문 및 답변 내용(구체적으로 진술)



진학의 영역은 진로진학상담교사가 책임진다. 누구보다도 우리가 앞선 정보를 만들어내자. 愚 ! 熙 !

2017 대입 면접 후기[간호학과 모음]

1)자기소개와 지원동기 ANSWER → 말 그대로 자기소개랑 내 지원동기 말했어	3)자신의 장단점과 단점을 극복한 방법 ANSWER → 질문대로 대답한거 같아
2)학업계획 ANSWER → 학교 커리큘럼에 호스피스 프로그램이 잘 되어있길래 그 부분을 중점적으로 말했어	4)리더십이란 무엇인지. 자신이 리더십을 경험한 사례. ANSWER → 좀 준비한거여서 무난하게 대답한거같아
	5)마지막 할말

대 학 명	부산가톨릭대	전형명	리더십전형
모 집 시 기	<input checked="" type="checkbox"/> 수시 <input type="checkbox"/> 정시	학부(과)	

질문 및 답변 내용(구체적으로 진술)

1)자기소개+지원동기	5)자신의 단점을말하고 어떻게 극복할 것인지 아니면 극복 과정
2)리더십 발휘 사례 (성공한거나 실패했던)	6)입학 후 계획
3)자신이 비교과에서 가장 기억에 남는 활동	7)간호사가 가져야 할 역량
4)자신의 장점을 학교생활에서 발휘한 사례 (성격이나 장점)	

대 학 명	부산가톨릭대	전형명	리더십전형
모 집 시 기	<input checked="" type="checkbox"/> 수시 <input type="checkbox"/> 정시	학부(과)	

질문 및 답변 내용(구체적으로 진술)

1)자기소개와 간호학과 지원동기 ANSWER → 저소개하고 간호학과 지원동기 말하고 저는 부산가톨릭 대학교 지원동기도 같이 말했어	5)자신의 단점을말하고 어떻게 극복할 것인지 아니면 극복 과정
2)자신이 노력했지만 잘 안된점과 반대로 노력하지 않았는데 잘 되었던점은? ANSWER → 전자는 성적에 대해 말했고 후자는 대인관계를 말했습	6)입학 후 계획
	7)간호사가 가져야 할 역량

대 학 명	부산가톨릭대	전형명	리더십전형
모 집 시 기	<input checked="" type="checkbox"/> 수시 <input type="checkbox"/> 정시	학부(과)	

질문 및 답변 내용(구체적으로 진술)

1)자기소개 공통질문 ㅎㅎ ANSWER → 워드로 5~6줄 준비해갔는데 긴장해서 말 속도가 빨라졌는지 되게 빨리끝났어	4)수상한 것 중 가장 기억에 남는 거 ANSWER → 이건 예상질문에 있던거라서 말해갔어!! 난 수상내용이 다른 친구들 보다 많았나봐 수상내용많은데 그 중 하나서 골라말해달라하셨고 옆에 친구는 봉사상 어떻게 받을 수 있었는지 !!
2)자소서 관련질문 ANSWER → 내가 쓴 자소서의 한 구절을 읊어주시면서 물어보셨어 ! 나는 의료제도의 어두운면을 보게 되었다고 썼는데 어두운면이 무엇이냐고 물으시길래 간호사가 허위로 일지를 작성하는 것이라고 했어 . 자소서에도 적혀있던 내용인데..자소서를 이해안가게 썼나봐.. ㅎㅎㅎ 아 또 이것에 대해 해결책 생각해온거 있냐해서 말해드렸어!	5)동아리활동을 했는데 학업에 방해되지 않았는지 ANSWER → 123학년 합쳐서 과학동아리2개 보건동아리 2개 했어!! 그 외에 사회동아리 1개 기부동아리 1개.. ㅋㅋㅋㅋ이렇게 적어놓으니까 되게 많아보이는데 학업에 전혀 방해되지 않았고 학습의 연장선이라고 생각하고 동아리활동에 참여했다고 했어 정말 학습의 연장선이었던거든.. 과학동아리도 수업시간에 배운거 바탕으로 했고 ㅎㅎ
3) 내가 정의로운 간호사가 될 거라고 자소서에 적어놨는데 정의를 실현한 사례 ANSWER → 예상질문에 없어서 당황했는데 반장활동한거에서 이러이러한ㄱㄱ 정의를 실현한것같다했어	6)보건동아리에서 가장 기억에 남는것? 보건신문쓰는거랑 약품정리하면서 의학적상식을 쌓았고 일상생활에서 잘못알고있던 것을 다시 잡을 수 있었고 동아리 활동하면서 간호사라서 다행이야라는 책을 읽었는데 그것도 언급하면서 이러이러한 간호사가 되고싶다
여기까지 자소서문제였고 이제 생기부!	



진학의 영역은 진로진학상담교사가 책임진다. 누구보다도 우리가 앞선 정보를 만들어내자. 愚 ! 熙 !

2017 대입 면접 후기 [간호학과 모음]

해서 다음질문이 독서질문이었는지 다음 질문의 답변까지 한꺼번에 말해주셨네요 ㅎㅎ하시고 다른친구한테 독서활동 물어보셨어 우리 셋다 간호사라서 다행이야라는 책이어서 당황했어..ㅋㅋㅋ너네들은 다양한 책 읽고 가서 주위 친구들 대답하는거보고 잘 피해가서 좀 특별한 인상을 남겼으면 좋겠다!

7)간호사의 어떠한 점이 힘들 것 같나

환자분께서 언어적 비언어적 폭력을 가하실 때 힘들 것 같다하고 치매앓고 계신 할머니 뵈 경험말해주면서 극복해나갔다고! 그래서 환자분이 ~하더라도 이렇게 대처할 수 있다고 했어

8)교외봉사시간이 얼마 안되는데 특별한 이유가 있는지

응..정말 교외봉사를 얼마하지않아서 질문 들어올 것 같았어 그래서 교내에 중점을 두고 적극적으로 참여했다고 또 봉사동아리에서 이러이러한 활동도 하고 저희 할머니께서 요양원에 계신데 갈 때 마다 저희 할머니뿐만 아니라 다른 할머니 할아버지까지 세안을 도와드리고~~ ㄷ등등 이렇게 말하면서 봉사정신을 길렀다 했어 ㅎㅎ

9)3년간 반장으로 활동했는데 힘들었던 점!

난 한창 예민한 시기인 고3들의 갈등을 관리하는데 힘들었다고 우리반 갈등사례를 말씀드렸어 ㅎㅎ

10)화랑교육원에서 화랑장으로 활동 한 경험이 있는데 무슨 활동이나

경상북도의 11개 학교의 간부들이 모여 1박 2일로~~설명드리고 조장으로 뽑혔다가 적극적으로 활동하는 모습을 보고 선생님께서 화랑장으로 뽑아주셨다고 했어!! 또 남산체험활동하면서 친구들 이끌어간거 설명드렸어 ㅎㅎ

11)자신의 과학성적이 어떻다고 생각하나

내가 2학년 1학기 때 성적을 전체적으로 말아먹었거든..ㅋㅋㅋㅋ그래서 이때 슬럼프였는데 ~~극복해서 성적향상도 할 수 있었고 성적향상까지 수상할 수 있었다고 이러한 저를 보서는 간호학과 와서도 무한한 가능성을 보여드릴 수 있다고 했어!

12)간호학과에 가장 필요한 과목이 무엇이라고 생각하나?...그리고 내가 한 노력?이건가??잘 기억이 안나

11번 물으시기 전에 질문하신거야!! 그래서 나는 생명과학, 화학이 중요하다고 생각하고 생물1,2에 적극적으로 참여한거랑 화학공부도 같이 했다뭐다 이걸 잘 기억이 안나..

13)어떤분야에서 일하는 간호사가 되고싶나

대 학 명	부산가톨릭대	전형명	리더십전형
모 집 시 기	<input checked="" type="checkbox"/> 수시 <input type="checkbox"/> 정시	학부(과)	

질문 및 답변 내용(구체적으로 진술)

1) 자기소개 및 지원동기	7) 체력관리 건강관리 어떻게 할건지
2) 입학 후 학업계획	8) 인상깊었던 책
3) 봉사활동이 적은 이유	9) 대학와서 공부말고 하고싶은일
4) 어떻게 공부했는지	10) 간호학과 와서 간호사되면 스트레스 많이 받을텐데 어떻게 극복할건지
5) 가장 기억에 남는 학교대회	11) 꿈 바뀐 이유
6) 결석한 이유	12) 동아리활동

대 학 명	부산가톨릭대	전형명	리더십전형
모 집 시 기	<input checked="" type="checkbox"/> 수시 <input type="checkbox"/> 정시	학부(과)	

질문 및 답변 내용(구체적으로 진술)

1) 리더십 경험	5) 학교생활 어떻게 할건지
2) 간호학과 지원동기와 인상 깊게 읽었던 책	6) 출결이 왜 안좋은지 ANSWER → 이건 저한테만 질문했던 거예요 ㅋㅋ
3) 자신이 가지고있는 간호학과와 어울리는 자질	7) 기억에 남는 봉사활동
4) 자신의 단점과 극복방법	



진학의 영역은 진로진학상담교사가 책임진다. 누구보다도 우리가 앞선 정보를 만들어내자. 愚 ! 熙 !

2017 대입 면접 후기[간호학과 모음]



		8) 교과에서 노력했던 점	
대 학 명	부산가톨릭대	전형명	성직자추천
모 집 시 기	<input checked="" type="checkbox"/> 수시 <input type="checkbox"/> 정시	학부(과)	
질문 및 답변 내용(구체적으로 진술)			
1) 자기소개(공통)		쉽을 발휘한 것 같으며, 느낀점(개별)	
2)지원동기(공통)		7)생기부에 있던 진로와 상관없는 동아리활동에 대한 간단한 소개와 느낀점(개별)	
3)자신이 생각하는 간호사의 덕목(공통)		8)1,2,3학년 꿈이 계속 바졌는데 그 이유와 느낀점(개별)	
4)진로관련 인상깊었던 독서 활동(공통) ANSWER → 준비해간대로 말했어 (간호사가 말하는 간호사, 간호사라서 다행이야..등은 내 주변 친구들도 그렇고 같이 면접들어간 친구들도 많이 이야기한 책이었어.. 그래서 조금 식상 할수도 있으니까 다른 책을 준비하는 게 좋을 거 같아)		9)자소서 1번 문항에 있는 학습방법의 장단점과 그 방법을 통해 입학 후 학업을 어떻게 할 것인가(공통)	
5)가장 인상깊었던 봉사활동(개별)		10)자신의 성격의 단점이 무엇이며 고치기 위해 어떤 노력을 했으며 앞으로 어떻게 노력할 것인지(공통)	
6)부반장과 전교학생회간부활동중 어느활동이 더 리더		11)마지막으로 하고싶은말(이 질문은 하고싶은 사람 손들어라고 해서 손을 든 사람에 한에서만 발표함..꼭 준비해서 발표하는게 좋을거같아!)	

대 학 명	부산가톨릭대	전형명	성직자추천
모 집 시 기	<input checked="" type="checkbox"/> 수시 <input type="checkbox"/> 정시	학부(과)	
질문 및 답변 내용(구체적으로 진술)			
1) 자기소개 + 간호학과 지원동기		7)학업 외에 하고싶은 활동	
2)부산가톨릭대학교에 지원한 이유		8)성직자 추천전형이 있는 이유	
3)간호사로서 필요한 자질		9)자신의 신앙심에 점수를 매긴다면?	
4)의미있게한 봉사활동		10)대학병원의 연봉성과제에 대해 어떻게 생각하는가?	
5)간호사가 되어서 힘든점이 있을때 극복을 어떻게 할 것인가		11)간호사로서의 진정한 성과란 무엇인가?	
6)부가대에 와서 학업계획		12)진정한 봉사정신이란 무엇인가?	

대 학 명	부산가톨릭대	전형명	성직자추천
모 집 시 기	<input checked="" type="checkbox"/> 수시 <input type="checkbox"/> 정시	학부(과)	
질문 및 답변 내용(구체적으로 진술)			
1)자기소개+지원동기(간호학과랑 부산가톨릭대를 지원했는지!)		서라고 했어	
2)간호사의 가장 필요한 자질과 자신의 어떤 점과 일치하는가?		4) 어떤 전문적인 분야의 간호사가 되고싶은지? + 어떤 간호사가 성공한 간호사라고 생각하는지?	
3)성직자추천전형이 왜 있는가? ANSWER → 가톨릭 재단에 맞는 인재상을 찾기 위해		5)준비했는데 하지 못한 말 하세요	

대 학 명	부산가톨릭대	전형명	성직자추천
모 집 시 기	<input checked="" type="checkbox"/> 수시 <input type="checkbox"/> 정시	학부(과)	
질문 및 답변 내용(구체적으로 진술)			
1)자기소개랑 지원동기		4)부실장 한 경력이 있는데 어떤 일을 했고 갈등이 일어났을 때 어떻게 해결했는지	
2)생기부 보면 꿈이 바졌는데 왜 바졌는지		5)자기소개서 2번 쓴 것 중에 하나 골라서 자세히 설명	
3)받은 상 중에 가장 기억에 남는 상은?			



진학의 영역은 진로진학상담교사가 책임진다. 누구보다도 우리가 앞선 정보를 만들어내자. 愚 ! 熙 !

2017 대입 면접 후기 [간호학과 모음]

<p>해보세요</p> <p>6)자기소개서 3번에 쓴 활동 자세히 설명해보세요</p> <p>7) 입학 후 봉사활동 계획 자세히 설명해보세요</p>	<p>8)간호사로서 필요한 자질이랑 자신의 장점</p> <p>다른 친구들한테는 성적 왜 떨어졌는지, 가장 좋아하는 과목, 싫어하는 과목 무엇인지, 기억에 남는 책 설명해 보세요, 학생회 활동 중 갈등 해결 방법 등등 물어봤어요.ㅎ</p>
--	--

대 학 명	부산가톨릭대	전형명	성직자추천
모 집 시 기	<input checked="" type="checkbox"/> 수시 <input type="checkbox"/> 정시	학부(과)	
질문 및 답변 내용(구체적으로 진술)			
1)3분내로 자기소개 지원동기 장단점 어떤간호사가 되고 싶은지	고 느낀점이 뭔지		
2)간호사가되면 힘든일이 많을텐데 자기만의 스트레스 해소방법	5)자기소개서 3번중 한가지 골라서 더 자세히 말하고 느낀점 뭔지		
3)학생부성적보고 점수낮은 과목에대해 어떻게 공부했고 문제점이 뭔지 등등 성적관련 질문이었어	6)학생부 수상실적에대해서 어떤상이 제일 의미있었는지		
4)자기소개서 2번중 한가지 활동골라서 더 자세히 말하	7)간호학과입학해서 공부에 관한거 말고 어떤거 제일 하고싶은지		

대 학 명	부산가톨릭대	전형명	성직자추천
모 집 시 기	<input checked="" type="checkbox"/> 수시 <input type="checkbox"/> 정시	학부(과)	
질문 및 답변 내용(구체적으로 진술)			
1)자기소개 지원동기 부가대지원동기	3)성직자추천 있는이유 가톨릭행사		
2)봉사활동이었나?	4)자신의 역경극복		

대 학 명	부산가톨릭대	전형명	성직자추천
모 집 시 기	<input checked="" type="checkbox"/> 수시 <input type="checkbox"/> 정시	학부(과)	
질문 및 답변 내용(구체적으로 진술)			
1)자기소개 + 부산가톨릭대 간호학과에 지원한 이유	장점이랑 나중에 본인이 하고 싶은 간호사랑 잘 엮으면 될것같아		
ANSWER → 부산가톨릭대 간호학과에 지원한 이유는 살짝 의도가 다른 학교 간호학과도 많은데 굳이 부산가톨릭대를 지원한 이유 이런 의미로 얘기하시더라구..	3)본인의 인성을 점수를 매긴다면? 그 이유?		
내가 1번이었거든 그래도 저건 예상 질문이어서 잘 대답했던 것 같아	ANSWER → 이건 예상 질문이 아니라서 엄청 당황했는데.. 적당히 자랑 + 겸손 섞으면 괜찮을 것 같아		
2)자신의 장점이 나중에 간호사가 되어서 어떻게 발휘될 것인지?	4)자신의 잠재력과 그것이 나중에 어떻게 발휘될지		
ANSWER → 이건 각자가 생각해야 할 건데 그냥 본인	ANSWER → 이건 내가 뭐라고 했는지 잘 기억이 안나...		
	5)마지막으로 준비해갔는데 못한말이나 하고싶은말		

대 학 명	부산가톨릭대	전형명	성직자추천
모 집 시 기	<input checked="" type="checkbox"/> 수시 <input type="checkbox"/> 정시	학부(과)	
질문 및 답변 내용(구체적으로 진술)			
1) 자기소개와 지원동기를 말해보세요.	3)자신의 잠재력을 말해보세요.		
ANSWER → 봉사와 나눔의 가치, 간호사의 봉사정신	ANSWER → 책임감과 체력		
2) 부산가톨릭대학교 간호학과에 진학한 이유를 말해보세요.	4)입학 후 계획을 말해보세요.		
ANSWER → 부산가톨릭대학교 간호학과와 오랜 역사와 한국간호교육평가원의 우수한 평가 획득	ANSWER → 영어 공부와 해외 자원 봉사활동		
	5) 간호사의 꿈을 더욱 확고하게 해준 감명 깊게 읽은 책을 말하고, 무엇을 배울 수 있었는지 말해보세요.		



진학의 영역은 진로진학상담교사가 책임진다. 누구보다도 우리가 앞선 정보를 만들어내자. 愚 ! 熙 !

2017 대입 면접 후기[간호학과 모음]

ANSWER → 오늘 내가 살아갈 이유(위지안), 환자의 행동에 따라 다른 언행

6) 수상경력 중 가장 기억에 남는 상은 무엇이고, 그 이유는 무엇인가요?

ANSWER → 3년 동안 받아온 교내 모범학생 표창장, 친구들의 추천과 정당한 투표, 작은 행동으로 얻은 큰 상

7) 동아리 활동 중 가장 의미 있었던 활동은 무엇이고, 미래의 간호사로서 무엇을 배울 수 있었는지 말해보세요.

ANSWER → 간호학과 동아리 활동, 채혈 과정에서 학습의 기본이 되는 행동

8) 마지막으로 하고 싶은 말이 있는가요

대 학 명	부산가톨릭대	전형명	성직자추천
모 집 시 기	<input checked="" type="checkbox"/> 수시 <input type="checkbox"/> 정시	학부(과)	

질문 및 답변 내용(구체적으로 진술)

1)자기소개랑 지원동기

ANSWER 자기소개랑 지원동기 3분!안에 얘기하라해쑈 그래서 내별명 해서 자기소개말하고 지원동기 말했어

2)간호사 가져야할 자질3가지

ANSWER →긍정적 생각, 의사소통, 책임감 이라고 했어

3)출결사항

ANSWER →내가 입원해서ㅈㅈ 많이 빠져서 그래서 학교는 갈혀있는 공간이라서 체력을 기르기 힘들다고 했어. 그래서 대학교가서 관리한다고도했지

4)다른 과목에 비해서 영어과목이 낮은이유

5)대학교오면 하고싶은 것

ANSWER →다 해외봉사해서 그냥 나는 교복 입고 새로운대학에서 다니는게 꿈이라했엿ㅋㅋ

6)수상실적 중 가장 기억에 남는것

7)읽은책 중 가장 기억에 남는것

나의답변 나이팅게일의 눈물이라고 했어 육체적 정서적 정신적으로 지켜주고싶다 이런식으로

8)자소서 질문

대 학 명	부산여대	전형명	일반계고교
모 집 시 기	<input checked="" type="checkbox"/> 수시 <input type="checkbox"/> 정시	학부(과)	

질문 및 답변 내용(구체적으로 진술)

1)자기소개와 지원동기를 30초 안에 간략하게

ANSWER → 3개중 운 좋게 제일 쉬운거 걸렸다는....

2)영어 면접

3)최근에 가장 인상깊게 읽은 책이나 영화

대 학 명	성신여대	전형명	농어촌
모 집 시 기	<input checked="" type="checkbox"/> 수시 <input type="checkbox"/> 정시	학부(과)	

질문 및 답변 내용(구체적으로 진술)

1) 수험번호가 어떻게 되죠?

ANSWER →예?

ㅈㅈㅈㅈ 안외웠는데 들어갈 때 안내해주시는 분께서 와봐번 학생입니다 하셨던게 기억나서 그 번호 말했어요 지금보니까 수험번호 11자리네요 11자리인 번호를 말했어야 하는건가요...? 8ㅁ8 확인차원이시라는데 말 못하면 그건..8ㅁ8

2)사회적약자

3)기억나는 책 느낀점 배운점

4)간호사가 겪고 있는 문제점

5)지원동기

6)어떤 간호사가 되고 싶은지

대 학 명	성신여대	전형명	지역균형
모 집 시 기	<input checked="" type="checkbox"/> 수시 <input type="checkbox"/> 정시	학부(과)	

질문 및 답변 내용(구체적으로 진술)

1) 집단따돌림에 근본적인 원인은 무엇이며, 해결방안을 2가지 말해보세요.

안 두가지 이야기 하라고 하셔서 당황... 한 가지는 잘 말하고 두번째 말할때는 당황한거 티낸듯...

ANSWER → 준비했던 건데 좀 더듬었어요ㅈㅈ 해결방

2) 학교 생활 중 진로와 관련되서 의미있게 했던 활동?



진학의 영역은 진로진학상담교사가 책임진다. 누구보다도 우리가 앞선 정보를 만들어내자. 愚 ! 熙 !

2017 대입 면접 후기[간호학과 모음]

ANSWER → 학교에서 제가 심폐소생술 가르쳐줬던 거 말했어요

3) 나이팅게일의 훌륭한 점 3가지

ANSWER → 3가지라고 하셔서 또 당황...! 준비했던거에 더해서 말했어요 근데 뭔가 원하시는 대답은 아니었던 것 같아요ㅠㅠ

4) 간호학과에 오기 위해 무슨 노력을 했나

ANSWER → 책임은거 간호관련 보고서 쓴거 간호동아리 직접 만들어서 활동한거 공부 등등 여러가지 말했습니다!

5) 간호동아리에서 겪었던 어려움?

ANSWER → 동아리 부장으로서 동아리원들이 많아서 겪었던 어려움 말하고 어떻게 해결했는지 말했어요!

6) 논술대회에 3년 내내 참여했는데 기억에 남는 것?

대 학 명	성신여대	전형명	학교생활우수자
모 집 시 기	<input checked="" type="checkbox"/> 수시 <input type="checkbox"/> 정시	학부(과)	

질문 및 답변 내용(구체적으로 진술)

1) 공통질문이었던것 같은데 장학제도혜택을 공부잘하는사람, 활동을많이한사람, 성적좋은사람들중에서 누구한테 줘야 하는지

4)최종적으로 아미노산이 어떻게 흡수되는지

2)난 가정형편이라 했는데 그럼 다른사람들은 불평등하다 느끼지 않을까

5)본인의 학업역량을 평가해보면 어떤지

(6)봉사활동관련내용 2개정도

3)자소서에 소화과정써서 소화과정에 대해 말해보라 하셨어

(7)자소서 4번내용 !

대 학 명	성신여대	전형명	학교생활우수자
모 집 시 기	<input checked="" type="checkbox"/> 수시 <input type="checkbox"/> 정시	학부(과)	

질문 및 답변 내용(구체적으로 진술)

1) 장학금 기준이 성적, 가정형편 등 여러 가지가 있는데 지원자분은 무엇을 기준으로 하는게 적합하다고 생각하나요?

4) 지원자분의 학업역량은 어느 정도라고

2) 세계발표회에 나갔다고 되어있는데 어떻게 나가게 된 건가요?

5) 간호사의 지위가 현재로서 어느 정도라고 생각하나요?

6) 그럼 어떻게 개선해야할까요?

3) 본인 스스로 간호사로서의 자질을 갖추고 있다고 생각하나요?

7) 기억 나는 봉사 활동이 있나요?

대 학 명	성신여대	전형명	학교생활우수자
모 집 시 기	<input checked="" type="checkbox"/> 수시 <input type="checkbox"/> 정시	학부(과)	

질문 및 답변 내용(구체적으로 진술)

1) 대학에서 장학금을 수여할 때 성적,봉사,가정환경을 고려해서 주는 경우가 있는데 어떤 부분에서 장학금을 주는게 가장 적합하다고 생각하니까?

ANSWER → 저는 가정형편이 어려운 친구들에게 장학금을 다 주는 것 보다 공부를 하겠다는 의지와 열정이 있는 친구들에게 장학금을 수여 하고 싶습니다. 또한 성적이 우수한 학생들에게는 또 다른 성적 우수 장학금 제도를 만들어 장학금을 수여해야 한다고 생각합니다.

ANSWER → 저는 가정형편이 어려운 친구들에게 주는 것이 적합하다고 생각합니다. 현재 우리나라는 소득격차가 심하기 때문에 가정 형편이 어려운 학생들은 학업을 하고싶어도 못하는 경우가 많습니다. 따라서 가정형편이 어려운 학생들에게 장학금을 주게 된다면 큰 도움이 될 것이라고 생각합니다.

3) 인간의 면역체계에 대한 내용이 써져 있는데 면역체계에 대해 설명하세요.

ANSWER → 우선 면역체계는 1차 면역 반응과 2차 면역 반응으로 나누어집니다. 2차 면역 반응은 1차 면역 반응과는 달리 좀 더 빠르게 항원을 제거하는 역할을 합니다. (이렇게 타자쳐서 깔끔하게 적었지 실제로는 엄청 황설 수설 했어요..ㅠㅠㅠ)

2) 그렇다면 성적이 우수한 친구들이 장학금을 받지 못하게 된다면 상대적 박탈감을 느끼게 될 텐데 어떻게 해결할것입니까?

+ 또 다른 차이점은 없나요?



진학의 영역은 진로진학상담교사가 책임진다. 누구보다도 우리가 앞선 정보를 만들어내자. 愚 ! 熙 !

2017 대입 면접 후기 [간호학과 모음]

4) 진로 희망 사항이 1학년 때 응급구조사와 소방관이 라고 되어 있는데 왜 간호사로 바뀌었는지?

ANSWER → 제가 고등학교 입학 전까지는 응급구조사와 소방관의 꿈을 가지고 있었습니다. 하지만 제가 고등학교 입학 후 RCY 동아리에서 여러 응급처치대회를 나가면서 긴박한 순간 속에서도 사람을 살릴 수 있는 응급 전문 간호사의 꿈을 가지게 되었습니다. 또한 3학년 때 간호 동아리 활동을 하면서 간호학과와 관련된 책을 읽으며 인문학적인 소양 또한 기를 수 있었는데 이런 활동들 덕분에 제가 간호사의 꿈을 가질 수 있었습니다.

5) 책 읽은 것 중에서 가장 기억에 남는 책이 있나요?

ANSWER → 저는 간호사가 말하는 간호사라는 책이 가장 기억에 남습니다. 이 책을 읽은 후 저는 간호사에 대해 더 자세히 알 수 있었습니다. 현직 간호사 분들이 세세하게 경험담을 쓴 이 책은 저에게 간호사라는 세계에 더 가까워질 수 있게 해주었습니다. 그 중 가장 기억에 남은 것은 응급실 간호사 이야기였습니다. 응급실 간호사는 긴박한 상황 속에서 환자를 처치하므로 정신적 육체적으로 힘들다는 것을 알게 되었습니다. 그럼에도 불구하고 간호사가 계속해서 일을 할 수 있는 원동력은 바로 자신의 간호로 인해 환자가 깨어났을 때 그 뿌듯함 덕분이라고 생각합니다. 저는 앞으로도 이 책을 읽으면서 간호사가 가져야 할 마음가짐을 또 다시 번 익히고 싶습니다.

6) 정신적 육체적으로 힘들다고 했는데 간호사가 병동 업무를 할 때 어느 점이 힘들거라고 생각하나요?

ANSWER → 저는 간호사가 병동 업무를 할 때 가장 힘들다고 생각하는 것은 긴박한 상황 속에 놓여있는 환자를 만날 때 그 환자 분께서 간호사에게 화를 내거나 그런다면 좀 힘들 것 같다고 생각합니다. 또한 과다한 업무량으로 인해 힘들어 할 것이라고 생각이 듭니다.

하지만 저의 장점이라고 생각하는 것 중 하나는 항상 긍정적인 마인드를 가지고 있는 것입니다. 앞으로 이런 상황에 부딪힐 때 저의 긍정적인 마인드로 이러한 어려움을 현명하게 극복하고 싶습니다.

7) 만약 학생이 간호사로 일하면서 언어폭력을 당하게 된다면 어떻게 대처할것인가요?

ANSWER → 저는 그 분과 대화를 하면서 문제를 해결해 나가고자 할 것입니다. 또한 주변 사람들에게 조언을 얻어서 제가 고쳐야 할 점을 빨리 파악하여 고치려고 할 것입니다.

8) 친구들과 이런 일이 있을 때도 그렇게 해결을 하였나요?

ANSWER → 네. 사소한 오해와 다툼이 있을 때 대화를 통해 이를 해결하고자 했는데 원만하게 해결할 수 있었습니다.

9) 생활기록부에 응급 처치에 대한 내용이 적혀 있는데 응급처치 하는 방법을 설명해주세요.

ANSWER → 첫번째는 쓰러진 환자를 발견할시 코와 심장을 보면서 숨을 쉬는지 의식확인을 먼저 합니다. 그 후 의식확인이 불분명할 시 119에 신고를 합니다. 두번째는 흉부압박 30회를 진행하고 세번째는 인공호흡 2회를 실시합니다. 만약 환자의 혀가 말렸을 경우 인공호흡을 해도 아무런 소용이 없으므로 턱과 목을 들어올려 기도개방을 해줍니다.

10) 언제까지 하는지 아세요?

ANSWER → 네. 119 구급대원들이 오기 전 까지 계속하는 걸로 알고 있습니다.

11) 가장 좋아하는 과목과 안 좋아하는 과목을 얘기해주세요.

대 학 명	성신여대	전형명	학교생활우수자
모 집 시 기	<input checked="" type="checkbox"/> 수시 <input type="checkbox"/> 정시	학부(과)	

질문 및 답변 내용(구체적으로 진술)

공통질문

-대학에서 장학금을 줄때 성적이나 봉사 그리고 가정환경 등 주는 분야가 많은데 어떤부분에서 장학금을 주는게 가장 좋다고 생각하나요?(영..?당항..)

: 아 저는 성적에서 주는것이 가장 맞다고 생각합니다 성적으로 통해 주는것이 가장 자신의 능력을 나타낼수 있고 객관적이라고 생각하기 때문입니다 (근데 면접관들이 뭔가 더 바라는 눈치 그래서 더 말함) 아, 저희언니를 말씀드리자면 사교육 한번을 받지않고 간호학과에

진학해서 정말 열심히 공부해서 3년..아니4년 내내장학금을 받을 수 있었습니다 저희언니를 보았을때 저는 성적으로 장학금을 주는것이 가장 자신의 능력을 제대로 보여줄수있고 노력을 보여줄수있다고생각합니다

-그러면,현재 가정형편이 어려워 아르바이트를 하면서 학업에 기울이기 어려운경우도 있는데 그건 어떻게 해결해야 한다고 생각하세요?

: 아저는..국가 장학금제도를 더 많이 활성화 시켜야한다고 생각합니다 국가장학금지원을 확대하여 가정환경에



진학의 영역은 진로진학상담교사가 책임진다. 누구보다도 우리가 앞선 정보를 만들어내자. 愚 ! 熙 !

2017 대입 면접 후기 [간호학과 모음]



어려움을 겪는 학생들을 도와야 한다고 생각하는 입장입니다

1) 봉사활동으로 밀알의 집 가셨네요? 몇번했어요?

ANSWER →;;한 5일정도 했습니다 (여기서부터 망함 생기부에는 봉사시간 누락된게 많아서 1시간밖에 안기록되어있음;;)

2)그럼 지적장애인을 처음볼때랑 나중에 만날때랑 기분이 어떻게 달라요?

ANSWER → 아..처음에는 편견도 있었지만 지적장애인들이 먼저 따뜻하게 다가와주셔서 저도 밝게 대하고 더불어 비언어적소통의 중요성도 배울수 있었습니다 다~~블라블라

3) 어떤 편견이 있었는데요?

ANSWER → 처음에는 의사소통의 어려움이 있기 때문에 어떻게 말을 걸고 소통하는지 고민도 많았고 걱정도 많았습니다 하지만 봉사활동을 계속 하면서 지적장애인들이 먼저 다가와주셔서 저도 정말 즐거운 보내게 되었고 (??) 편견을 가졌던 저를 반성하게 되었습니다

4) 실제로 지적장애인과는 의사소통하기가 어려운데 어떻게 소통을 했다는 거죠?

ANSWER →아..저는 물론 지적장애인과 깊은소통을 하지는 못했지만 비언어적 소통의 중요성을 느껴볼수 있었습니다 꼭 말을 하는것이 아니라 눈빛을 맞추고 밝은 목소리로 말을 건네고 소통하는 것도 정말 중요하다고 생각합니다 블라블라 기억안남...

5) 그럼 사람들과 깊게 소통할만한 봉사하신거 있나요?

ANSWER →(난 진짜 봉사한거 없는데 왜자꾸 봉사물어보는지;;;)아 저는 학교에서 도래 멘토링활동을 했습니다 제가 스스로 멘토로 활동했고 그 친구의 성적을 올려주기 위해 상담도 해주고 영어나 수학을 가르쳐 주었습니다 나중에 친구는 굉장히 높은 성취를..아 ..아니 전보다 좋은 성취를 하였습니다 그활동에서 가장 인상깊었던 것은 친구의 높은 성취가 아니라 평소에 성적때문에(??) 소극적이고 발표도 안했던 친구가 모든 활동에서 적극적이고 진취적으로 변하였습니다 저는 그 모습을 보고 서로 소통하고 도움을 주는 것이 얼마나 중요한지 알게되었습니다

6) 아..그렇군요 그러면 사람과 소통한 다른 봉사활동 있나요?



-(아니 난 봉사활동 진짜 없는데 일부로 이러는듯 ㅠ ㅠ 약점 잡히는 기분) 아 저는 노숙자분들이 계시는 다일천사병원으로 봉사활동을 했었습니다

7)다일천사병원이요? 봉사시간에 기록이 안되어 있는데요?

-(당황;;이것도 했는데 봉사서류제출 제대로 안해서 누락되었음 별로 신경안써서 누락되도 그냥 있었는데 여기서 걸릴줄이야 아마 날 거짓말쟁이로 알거야ㅋㅋㅋ망했닥ㅋㅋ) 아..봉사활동을 했는데 제가 서류제출기한을 놓쳐서 활동이 누락되었습니다

+ 몇시간 하셨는데요?

:열흘정도 봉사활동을 했습니다 (진짠데 과연 믿으셨을까)

8)그럼 노숙자분들이 계신곳에서 무슨 봉사활동 하셨어요?

-저는 노숙자분들이 계시는 곳에서 쾌적한 환경을 유지하실수 있도록 도왔습니다 노숙자분들이 계시는 병동에서 침대시트갈기나 청소 그리고 거동이 불편하신분들을 휠체어로 모셔다 드렸습니다 어..또한 저는 노숙자분들 옆에서 노래도 불러드리고(??) 병원에 계시는 적적함을 제 학교생활 얘기를 하면서 풀어드리고 소통할수 있었습니다 (더 기억안남;무슨 말 더 했는데 기억이 안나)

9) 노숙자병동을 하면서 처음 마음가짐이 어땠나요?(잘 기억안나 이런 비슷한 질문이었음)

-처음에는 지적장애인과 봉사할때 처럼 노숙자 분들이라서 편견이 있었습니다 하지만 여러번 봉사를 다니면서 노숙자 분들께서 말도 걸어주시고 이야기도 많이 나눠서 편견이 사라지고 간호사는 그런편견을 갖추어서는 안된다는 것을 깨달았습니다

(누가보면 나편견쟁이인줄 알듯;;ㅋㅋㅋ 그것도 간호사인데....하..☆☆)

10) 노숙자분들에게 봉사하면서 어려움은 없었나요?

- 제가 어려움을 느꼈던 것은 노숙자분들의 우울함이었습니다 힘드시기도 하고 많은 질병을 가지고 계셔서 힘들어 보이셨습니다 특히 호스피스병동에도 있었는데 많이 아파보이셨습니다 하지만 몇일봉사를 나가면서 노숙자분들께서 마음을 열어주셔서 소통을 잘 할 수 있었습니다

11) (남자분 약간 썩소 지으면서)

2017 대입 면접 후기 [간호학과 모음]

이제 할말 다하신거 같죠? 수고하셨습니다

대 학 명	안동대	전형명	교과
모 집 시 기	<input checked="" type="checkbox"/> 수시 <input type="checkbox"/> 정시	학부(과)	
질문 및 답변 내용(구체적으로 진술)			
1)지원동기		4)대학 어디 지원 했는지	
2)지진 대피에 대해 어떤 식으로 해결해 나갈 건지		ANSWER → 나는 다른데 넣었다고 했지만 안동대 꼭 오겠다고 함	
ANSWER → 나는 당황하지 않는 것이 가장 중요하다고 말하고 그에 대한 이유를 말하고 대피로를 미리 확보하겠다고 이야기 했음		5)추가로 왜 굳이 안동대 오겠냐고 물음	
3) 3번째는 기억이 잘 안남.....			

대 학 명	안동대	전형명	교과
모 집 시 기	<input checked="" type="checkbox"/> 수시 <input type="checkbox"/> 정시	학부(과)	
질문 및 답변 내용(구체적으로 진술)			
1)나의 장단점은?		의 신체적, 정서적, 심리적인 면까지 보살펴서 편안한 죽음을 맞이할 수 있도록 도와주고 환자의 가족들이 갖는 고통과 슬픔을 잘 극복하게 도와주는 직업입니다.	
ANSWER → 저는 생각하면서 말을 하지 못하고 생각을 정리한다음 잘 말합니다. 그리고 저는 대화할때 상대방의 눈을 잘 보면서 말을 잘 들어줍니다. -생략- 저의 장점으로 저의 단점을 충분히 보완할 수 있습니다.(이렇게?)		3)자신이 생각하기에 간호사가 갖추어야 할 덕목은?	
2)호스피스 간호사에 대한 자신이 아는 것을 서술하시오		ANSWER → 네 저는 책임감이 가장 중요하다고 생각합니다. 왜냐하면 책임감을 가지고 환자를 대하면 환자의 상태에 대해 더 잘 알고 이해할 수 있습니다. 그리고 책임감을 갖기 위해서는 환자가 자신의 가족이라서 생각하여 대하면 좀더 책임감이 갖추어질 거라고 생각합니다.	
ANSWER → 네 호스피스 간호사는 죽음을 앞둔 환자			

대 학 명	안동대	전형명	교과
모 집 시 기	<input checked="" type="checkbox"/> 수시 <input type="checkbox"/> 정시	학부(과)	
질문 및 답변 내용(구체적으로 진술)			
1)자신의 약점과 그걸 극복할 사례나 어떻게 극복할 것인지		3)요즘 남자간호사가 증가하는 추세인데 어떻게 생각하는지	
2)나이팅게일에 대해 아는것		ANSWER →그냥 생각나는거 말했고 나머지 친구들도 다 긍정적인 의견을 말했어	
ANSWER → 나이팅게일에대해 모르기도하고 앞에서 애들이 다 말해서 그냥 나이팅게일하면 떠오르는것 말했어. 어떤애가 나이팅게일 선서문 언급했는데 기억나는 구절 말하라고 하더라		4)다른대학 어디에 지원했는지, 둘다 붙으면 어디에 갈건지	

대 학 명	안동대	전형명	교과
모 집 시 기	<input checked="" type="checkbox"/> 수시 <input type="checkbox"/> 정시	학부(과)	
질문 및 답변 내용(구체적으로 진술)			
1)친구사이의 갈등		것에대해 어떻게 생각하는지	
2)부모님이 치매에 걸리셨는데 노인 요양병원에 보내는		3)나이팅 게일은 누구인가	

대 학 명	연세대	전형명	학교활동우수자
모 집 시 기	<input checked="" type="checkbox"/> 수시 <input type="checkbox"/> 정시	학부(과)	
질문 및 답변 내용(구체적으로 진술)			
[인문계열_오전]		(나)	
(가) 트위터를 통해 자연재해발생 경보 시스템을 구축하려는 학자들의 실험 결과			



진학의 영역은 진로진학상담교사가 책임진다. 누구보다도 우리가 앞선 정보를 만들어내자. 愚 ! 熙 !



그래프1



그래프2

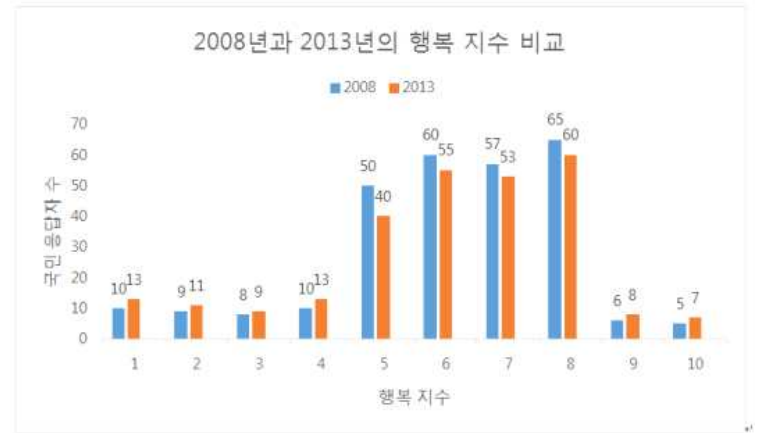

[문제 1]

본인이 생각할 때 행복을 결정하는 요인을 나열하고, 그 중에서 가장 중요하다고 생각하는 요인이 무엇인지 그 이유와 함께 서술하시오.

[문제 2]

그래프와 관련해서 국민의 행복을 증진시키는 방법이 무엇인지 답하시오.

[추가 질문]

자신의 행복이 어느 단계라고 생각하는가?, 자신의 꿈을 행복과 연관 지어 말해보시오.

[문제 1]

본인의 협업 경험을 바탕으로 위 실험 결과를 평가하시오.

[문제 2]

이 평가를 바탕으로 성공적인 협업을 위한 방안을 제시하시오.

[추가 질문]

재해대응에 대한 협업과 협업의 조건을 말해보시오.

실제 사례를 들어 부가 설명 요구, 제시한 방안의 불충분함을 지적하여 추가적 대안 요구

[자연계열_오후]

1)안녕하세요, 오느라 고생했죠?

ANSWER →아닙니다ㅎ 괜찮았어요!

2)네, 그럼 협업 경험을 바탕으로 제시문을 5분 이내로 평가해볼까요?

ANSWER →네, 우선 1인당 획득하는 정보의 수는 다양한 사고 등과 관련이 있다고 생각하기 때문에 인원수가 늘어나면 자연스럽게 증가하는 것이라고 보았습니다. 그리고 1인당 기울이는 노력의 정도는 남이 하면 된다는 이기심 때문이라고 보았습니다. 이와 관련된 저의 경험을 말씀드리겠습니다. 저는 2학년 때 뜻이 맞는 친구들과 함께 논문을 작성한 경험이 있습니다. 2명의 친구들과 논문을 작성했는데 그 때도 노력을 적게 기울인 친구가 있었습니다. 그때, 저는 대화를 통해 친구와의 갈등을 해소하는 것이 좋다고 생각하여 대화를 통해 갈등을 해소했었습니다. 이처럼 3명이 협업할 때에도 1인당 기여도 정도는 낮아 질 수 있습니다. 그러므로 많은 이용자 수가 있는 트위터를 사용하면 1인당 획득하는 정보의 수는 늘어나지만 1인당 기울이는 노력을 더

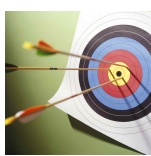

2017 대입 면접 후기 [간호학과 모음]

욱 줄어들 것이므로 안 좋을 것이라고 생각합니다.

3)몇 명이서 했대구요?

ANSWER →2명이요!

4)네, 그럼 여러명이서 협업한 사례는 없는 건가요?

ANSWER → 고2 때 동아리에서 우쿨렐레 활동을 한 적이 있습니다. 그때는 15-20명 정도 였습니다. 그때 인근 초등학교에 가서 우쿨렐레를 알려주는 것이었는데 그때도 역시 나 말고 다른 친구들이 더 하면 된다는 이기심으로 인해 1인당 기여도가 적었습니다.(안 그래도 준비할 때 논문을 선택하면서 인원수가 3명이라 꺼끄러웠어요 ! 그래서 여러명이서 협업한 경우도 잠깐 생각해 보았었습니다)

5)그럼 논문이란 우쿨렐레 말고 학업과 관련하여 협업한 경험은 없는 건가요?

ANSWER →음..... 학업이라면 수업과 관련된 것을 말씀하시는 건가요??

6)수업이나 뭐..학습과 관련된 거요

->...음 수업과 관련하여 직접적으로 협업한 적은 없지만 논문도 학습과 관련하여 다른 친구들과 상을 타려고 경쟁하는 상황이었기 때문에 비슷한 경우라고 생각합니다.

7)아~ 학교에서 논문~

->네! (뭔가 논문 활동을 다르게 이해하셨던 것 같아요)

8)논문 제목은 뭐라 그랬죠?

-> 성격유형 별 방어기제 사용상의 차이를 주제로 연구했었습니다 ^^

9)논문은 무조건 하는 거였나요?

-> 원하는 사람만 참가하는 형식이었습니다!

10) 그럼 논문 할 때 친구들을 모을 때도 고민이 많았을 것 같은데..나중에 친하지 않은 친구들과 같이 활동을 할 수도 있잖아요, 그럼 어떡하죠?

-> 물론 논문처럼 상을 목표로 하는 경우, 상을 받는 결과도 정말 중요하지만 그 전에 목표에만 치우치기 보다는 같이 협력하는 친구들끼리 먼저 친해지는 것이 중요한 것 같습니다. 친해지면 결과를 향상시키는 데도 충분히 좋을 것이라고 생각합니다!

11) 네, 그럼 제시문과 같은 활동에 한계가 있다고 이야기했는데 이를 해결하려면 어떻게 해야할까요?(2번 질문을 풀어서 말씀하심)

->저는 1인당 기여도가 적은 문제의 원인이 남이 하면 된다는 이기심 때문이라고 생각했습니다. 그리고 앞서 말씀드린 논문에서 친구들과 이야기하고 소통하며 갈등을 해결했던 것처럼 친밀감을 높이는 것이 중요하다고 생각합니다. 이를 위해서는 트위터와 같은 인터넷 상의 피상적인 공간보다 현실에서 환경 관련 자발적 결사체 등을 통해 정보를 얻는 것이 중요하다고 생각합니다. 아니면 트위터에서 시작했더라도 그 모임을 현실로 끌어내어 친밀감을 형성하는 게 중요한 것 같습니다.

12)네, 그럼 문제의 해결 방안이 배려 쪽 밖에 없는 건가요?

-> 음.. 물론 다른 방안의 해결 방법도 있겠지만 저는 문제의 원인을 이기심 측면으로 파악하였기 때문에 그 부분으로 해결 방안을 생각해보았습니다!

13)네~ 뭐...마지막으로 할 말 있나요?

->(분위기가 좋게 끝난 듯 해서 안 하려고 하다가 그래도 준비한 거라서 했어요^^) 네 마지막으로 하고 싶은 말이 있는데요, 나이팅게일이 간호학에 한 획을 그은 분으로 평가를 받는 것은 물론 그분의 배려, 헌신 등의 덕목도 있겠지만 간호 실태를 정확히 파악하고 질 자체를 끌어올리려고 장미도표 등을 활용해 근본적인 해결책을 고민했기 때문이라고 생각합니다. 저는 21세기에 맞게 통계 등을 활용해 간호 수준 자체를 끌어올리는 방법에도 관심이 많이 그 쪽도 꼭 열심히 배워보고 싶습니다!

대 학 명	영산대	전형명	일반고
모 집 시 기	<input checked="" type="checkbox"/> 수시 <input type="checkbox"/> 정시	학부(과)	
질문 및 답변 내용(구체적으로 진술)			
) 간호사가 되려는 이유는 무엇입니까?		까?	
2) 당신이 담당하고 있는 환자가 자신의 담당간호사를 예쁜간호사로 바꿔 달라고 합니다, 어떻게 하시겠습니까?		3) 자신의 장점중 간호사의 자질에 적합한점 이유도	
		4) 마지막으로 하고싶은말	
대 학 명	영산대	전형명	일반고
모 집 시 기	<input checked="" type="checkbox"/> 수시 <input type="checkbox"/> 정시	학부(과)	

진학의 영역은 진로진학상담교사가 책임진다. 누구보다도 우리가 앞선 정보를 만들어내자. 愚 ! 熙 !

2017 대입 면접 후기 [간호학과 모음]



질문 및 답변 내용(구체적으로 진술)			
1)지원동기		3)간호사의 덕목	
2)수능전에 친구가 자살하려고하는데 어떻게 할것이나			
대 학 명	영산대	전형명	일반고
모 집 시 기	<input checked="" type="checkbox"/> 수시 <input type="checkbox"/> 정시	학부(과)	
질문 및 답변 내용(구체적으로 진술)			
1)대학교에 오면 무엇이 가장 하고 싶은가? +제가 다른 지역에서 와서 왜 하필 여기를 지원했냐고 물어보셨어요!		2)간호사의 덕목은 무엇인지? 3)마지막으로 하고 싶은 말	
대 학 명	영산대	전형명	일반고
모 집 시 기	<input checked="" type="checkbox"/> 수시 <input type="checkbox"/> 정시	학부(과)	
질문 및 답변 내용(구체적으로 진술)			
)오후2시에 면접이여서 그런지 점심식사하고 왔어요? ANSWER → 나는 안먹어서 아니요!라고 하려고 했는데 옆에 친구들이 다 네!라고 해서 대답못했었ㅎ 2)간호사를 취직하는데 어떻게 중요하다고 생각하는지? ANSWER →는 간호사는 많은 지식을 요구하는 직업		이여서 지식이중요하다고 그렇지만 제생각엔 지식도 중요하지만 인성이 조금더 중요한거같다고 인성이 바르게 되어있어야 환자를 치료할때 바른 마음으로 하지않겠냐고 했어 3)친구들이 자신을 어떻게 부르며 그것이 간호사의 어떤것과 연관되는가?	
대 학 명	영산대	전형명	일반고
모 집 시 기	<input checked="" type="checkbox"/> 수시 <input type="checkbox"/> 정시	학부(과)	
질문 및 답변 내용(구체적으로 진술)			
1)최근에 읽은 책과 느낀점.배운점 ANSWER → 이거 진짜 나을 줄 몰라서 대답 못했어요ㅜㅜ 그래서 저는 뻔한 간호사가 말하는 간호사 이야기했습니다ㅜㅜ 2)환자가 예쁜 간호사로 바꾸어달라고 한다면		ANSWER → 고리질문)자신이 예쁘다고 생각하지 않는가 (엄청당황했어요ㅜㅜ) 3)자신을 어떤 사람이라고 생각하는가(약간 이런 뉘앙스)	
대 학 명	영산대	전형명	자기추천
모 집 시 기	<input checked="" type="checkbox"/> 수시 <input type="checkbox"/> 정시	학부(과)	
질문 및 답변 내용(구체적으로 진술)			
1)지원동기 2)왕따가 있는데 어떻게 생각하나요 ANSWER →듣자마자 말할 거 생각하고있는데 갑자기		저부터 말하라고 하셔서.. 망함 ..ㅜㅜㅜㅜ 3)간호사로써 필요한자세	
대 학 명	이화여대	전형명	고교추천
모 집 시 기	<input checked="" type="checkbox"/> 수시 <input type="checkbox"/> 정시	학부(과)	
질문 및 답변 내용(구체적으로 진술)			
1)왜 이화여대 간호학과에 지원했나? ANSWER →이대 여성암병원을 예로들면서 설명. 2)약사에서 간호사로 진로가 바뀐이유 ANSWER →이때 당황.....왜 이걸 미쳐 생각못했지..하면서 머리속에서 빨간불이...(레드라이트..)대답기억안남.. 이때 약간 엉뚱하게 대답해서 면접관님이 다시 질문해 주심ㅜㅜㅜㅜ영영 3)나의 장단점과 간호사의 특성을 연결해서 말해봐.		ANSWER →꼼꼼함등을 말함. 4)10년뒤에 어떤 간호사가 되어 있을것 같니? ANSWER →해외봉사 예로 들. 5)추가질문)해외봉사라고 했는데 그러면 돈을 안받는데 괜찮나? ANSWER →가운데 교수님이 질문하셨는데 이 질문들고 옆에 교수님들 다 웃으심ㅎㅎㅎ그래서 거기에 힘입어서 더 당당히 말함! 관심있는 분야이고 교육봉사..어쩌	



진학의 영역은 진로진학상담교사가 책임진다. 누구보다도 우리가 앞선 정보를 만들어내자. 愚 ! 熙 !

2017 대입 면접 후기[간호학과 모음]

구 하면서 얘기함.

새출발얘기하면서 이화여대 슬로건 얘기하고 마무리!

6)마지막으로 할말?

대 학 명	이화여대	전형명	고교추천
모 집 시 기	<input checked="" type="checkbox"/> 수시 <input type="checkbox"/> 정시	학부(과)	

질문 및 답변 내용(구체적으로 진술)

1)생기부를 보니까 정의감이 굉장히 넘치는 학생인것 같던데 구체적으로 정의감을 실천한 사례가 있다면?

ANSWER → 학교에서 새치기하는 아이들을 말렸다고 말했습니당..ㅎㅎ

2)그렇다면 그런 상황 이외에도 정의롭지 못한 일들이 일어나고 있다면 말릴것인가?

ANSWER → 제가 할 수 있는 일이라면 반드시 말릴 것 같습니다. 너무 위험한 상황이라면 생각해보고 행동 할 것 같습니다.

3)그렇다면 본인의 어떤 특성이 간호학부를 지원한 동기가 되었는지?

ANSWER → 저는 조화롭게 사는 삶을 원합니다!!! 그리고 저희 할머니께서 제가 어릴 때 치매에 걸리셨는데 그 때 할머니의 행동을 이해하지 못하고 제대로 보살펴드리지 못한 것이 후회스러워 간호사가 되고 싶었습니다.

4)그건 그냥 본인이 너무 어려서 할머니를 잘 보살펴드리지 못한게 아닌가요?

ANSWER → 그렇기도 하지만 그냥 제가 할머니를 이해하지 못했던 것 같습니다. (이 이후 답변은 생각이 안나요ㅠㅠ)

5)목소리도 굉장히 꾀꼬리 같고 여기 흥미 분야에서도 노래듣기를 좋아한다고 되어있는데 노래도 잘 부르나요?

ANSWER → 잘 부르는 건 아니지만 스트레스 해소차원으로 노래부른 걸 좋아하고 친구들에게도 많이 불러줍니다. (그리고 정확히 생각은 안나는데 특기와 흥미 쓴 걸로 질문 하셔서 왜 그런 흥미를 가졌는지 대답했던 것 같아요!)

6)본인이 생각하기에 친구들이 본인을 어떻게 생각하는 것 같나요?

나의답변 → (ㅎㅎㅎ..여기서부터 정말 아무말) 저를 굉장히 신뢰하고 이야기를 잘 들어주는 친구라고 생각하는 것 같습니다. 어.. 그리고.. 꾀꼬리같은 친구..?ㅎㅎㅎ

7)생기부를 보면 동아리 활동도 굉장히 열심히 한 것 같던데 그 중에서 본인이 리더쉽을 발휘한 활동은 뭐가 있나요?

나의답변 → 제가 리더쉽을 발휘한 사례를 대답했습니다.

8)네. 잘 들었어요. 그럼 마지막으로 하고 싶은 말 한마디?

대 학 명	이화여대	전형명	고교추천
모 집 시 기	<input checked="" type="checkbox"/> 수시 <input type="checkbox"/> 정시	학부(과)	

질문 및 답변 내용(구체적으로 진술)

1) 이화여대 간호학과만의 장점

2) 간호사가 되기위해 고쳐야할 단점

3) 10년 20년.. 미래 자신의 모습

4) 동아리 질문(생기부)

5) 봉사활동 질문(생기부)

대 학 명	이화여대	전형명	고교추천
모 집 시 기	<input checked="" type="checkbox"/> 수시 <input type="checkbox"/> 정시	학부(과)	

질문 및 답변 내용(구체적으로 진술)

1) 장래희망이 스포츠팀닥터였다가 3학년때 간호사를 택한이유

ANSWER →준비했던이유 더듬더듬말하고.. 마지막에 대학병원 봉사를 언급함

2) 대학병원에서 가장 인상깊었던장면

기억하는 장면말하고..이것도 굉장히 더듬었던것으로 기

억..

3) 뭐였지? 간호학과에 지원한이유..(?)와 이화여자대학교를 선택한이유

ANSWER → 너무긴장해서 이화여대선택이유는 말하지 못함.. 나와서 생각남....망했다....하...

4)10년후에 어떤모습일지

진학의 영역은 진로진학상담교사가 책임진다. 누구보다도 우리가 앞선 정보를 만들어내자. 愚 ! 熙 !

2017 대입 면접 후기[간호학과 모음]

ANSWER → 대학원에 진학해서 전문간호사가 될 것이고 좀더 전문적인 의료활동을 할 것 같다

5) 전문간호사라면..?

ANSWER → 13개의 분야 중 정신전문간호사하고 싶다 어찌

구저쩌구

6) 스포츠와 정신간호랑 무슨 상관인가?

ANSWER- 관련있는 것이 아니라 정신간호에 관심이 생긴 이유가 따로 있었음

대 학 명	인제대	전형명	인문계고교
모 집 시 기	<input checked="" type="checkbox"/> 수시 <input type="checkbox"/> 정시	학부(과)	

질문 및 답변 내용(구체적으로 진술)

1) 간단한 자기 소개와 지원동기를 말해주세요.

2) 정확하게는 기억 안나는데, 대충 본인이 겪고 극복한 어려움에 대해 말해달라는 내용이었어요.

3) 자신이 가진 자질 중 간호사에게 필요하다고 생각하는 자질이 무엇인지 말해주세요.

대 학 명	인제대	전형명	인문계고교
모 집 시 기	<input checked="" type="checkbox"/> 수시 <input type="checkbox"/> 정시	학부(과)	

질문 및 답변 내용(구체적으로 진술)

1) 자기소개 (나는 지원동기랑 같이 섞어서 말했는데 나랑 같이 들어간 친구는 자기소개에 지원동기를 안섞었어 그러니까 그 다음에 바로 지원동기 물어보시더라)

2) 내가 자기소개 얘기 할 때 "~~~이러한 점이 인제대학교와 제가 잘 맞는다고 생각합니다." 뭐 이런식으로 말하니까 "그거 어떻게 알았어요?"라고 물어보셨어

4) 어떻게 하다가 가지게 되었는가?

5) 자신에게 주어진 역할을 수행함에 있어서 어려움을 극복하기 위해 최선을 다했던 경험 (질문이 이거였는지 정확하게는 모르겠는데 이런식의 질문을 하셨어 ! 참고로 이거는 자기추천자 예상 질문에 있던건데 하시더라구..)

3) 간호사라는 꿈을 언제쯤 가지게 되었는가?

대 학 명	인제대	전형명	인문계고교
모 집 시 기	<input checked="" type="checkbox"/> 수시 <input type="checkbox"/> 정시	학부(과)	

질문 및 답변 내용(구체적으로 진술)

1)자기소개+지원동기

ANSWER → 자기소개랑 지원동기말씀하라는 말을 되게 길게 얘기하셨...이건 공통질문에 있어서 당연히 준비해갔습니다. 어디서 왔는지랑 고등학교 이름 말하라길래 안녕하세요 (지역) (고등학교)에서 온 (이름)입니다!로 시작했어요

2)자기가 맡은 과제나 일 역할등을 포기하고 싶었던 경험(?)

ANSWER → 대충저런 질문이었는데 끝말이 기억안나네요....포기 어찌구였습니다. 옆에 친구 먼저하는데 면접관님이 옆 친구말꿇고 내가 한 질문은 '자기가 맡은 일이나 역할'을 얘기한거라고 그냥 본인 스스로가 무엇을 포기한 경험이 아니라고? 역할이나 일이 있었을 때를 얘기하라고 약간 뭐라하셔서 내가 더 당황 ㅠ그래서 생각할 시간 주고 저 먼저 했는데 이 질문도 어디서 주워듣고 생각해본적 있어서 말 잘 했어요ㅎㅎ 저는 동아리 얘기했음

대 학 명	인제대	전형명	인문계고교
모 집 시 기	<input checked="" type="checkbox"/> 수시 <input type="checkbox"/> 정시	학부(과)	

질문 및 답변 내용(구체적으로 진술)

1)자기소개랑 지원동기

ANSWER → 자기소개는 내특징이랑연관해서 별명?식으로 이야기했고 지원동기는 개인적인 경험이라 얹었는데 fail....그이유는 다음질문에..^^

2)자기소개 내용이 간호보다는 다른학과랑 맞는거같은데?

ANSWER → 내용에 리더십내용잇었는데 그런게 다른학과랑더맞는다고해서 간호사는 다양한사람들과 함께일하는직업이므로 리더십이 다른학과못지않게 중요하다고생각한다 뭐이런식으로답했는데...교수표정 무표정 ㅎㅎ

3)지원동기가 개인적인 이야기만있는거같은데 다른이유업나?- 결국은지원동기가좀 뻘하고 부족하다?는거였음

대 학 명	인제대	전형명	인문계고교
모 집 시 기	<input checked="" type="checkbox"/> 수시 <input type="checkbox"/> 정시	학부(과)	

질문 및 답변 내용(구체적으로 진술)

1) 자기소개를 구체적으로 해보세요(간단히 하지말고 자기 장점과 흥미들을 넣어서)

- 처음에 되게 당황했어요. 모의면접동영상들 보면 처음에 자기소개&지원동기해보라고 해서 자기소개를 간단하게 준비했는데 자세히 해보라고 하셔서 당황당황.. 첫



진학의 영역은 진로진학상담교사가 책임진다. 누구보다도 우리가 앞선 정보를 만들어내자. 愚 ! 熙 !

2017 대입 면접 후기 [간호학과 모음]

번째로 질문받아서 생각할 수도 없어서 결국 간단하게 해버리고 좀더 자세히 해달라는 요구를 받아서 장점등을 추가하긴 했지만 처음에 너무 당황해서 생각해냈던 장점도 까먹어 버려서 주저리주저리 해버렸어요..

2)지원동기 이야기해보세요

-이것두.. 준비해온 말하다가 1번의 여파로 까먹어버리고 말아서 제대로 마무리 못한것 같아서 아쉬워요.

3)자신이 간호학과에 적합하다고 생각하는 점

-내가 대답하면서도 생각한 것이지만 면접에서 하는 모든 말에는 증거나 근거 등이 구체적이라면 좋겠다고 생각했어요.

4)살아오면서 역경이나 어려움을 겪은 경험과 이것을 극복해본 경험에 대해 이야기해보세요

-이것에 대한 대답도 구체적이면 좋겠고 교수님께는 생기부나 자소서가 제공되지 않았기 때문에 학교생활과 관련된, 그리고 교수님께서 흥미로워하실 이야기를 하면 좋겠다고 생각해요. 물론 내가 그러진 못했지만..

대 학 명	인제대	전형명	인문계고교
모 집 시 기	<input checked="" type="checkbox"/> 수시 <input type="checkbox"/> 정시	학부(과)	
질문 및 답변 내용(구체적으로 진술)			
①간호학과 지원동기와 특별히 인제대에 지원한 이유? ☞간호사이신 엄마의 영향을 받아 꿈을 정하기 시작했다. 엄마 병원에 봉사활동을 하러 다니며 간호사의 모습을 배우고 진로를 구체적으로 설계했다. 몇 년 전 할머니가 백병원에서 허리수술을 하시고 병원 칭찬을 많이 하셔서 인제대를 나와 백병원에 가고싶었다.		②교내 생활에서 본인의 영향력을 끼친 경험 ☞반장, 부반장을 여러 번 맡아 학급을 이끌어나간 경험이 많고, 스터디그룹을 구성해 향후 계획을 세우는 등 일을 주도해서 처리했다.	

대 학 명	인제대	전형명	자기추천
모 집 시 기	<input checked="" type="checkbox"/> 수시 <input type="checkbox"/> 정시	학부(과)	
질문 및 답변 내용(구체적으로 진술)			
1) 자기소개 및 동기 ANSWER → 이건 개인적인 거겠지? 모두다 동기나 자기소개는 다를거니까.. 딱히 돋보이고 싶으면 자신만의 방법으로 자기소개를 하면 좋을것같아. (난 별명에대해서 말해서 질문받았어) 2~3질문정도는 아마 각 방에따라 다른거같아(다른 후기를 봤을때) 결국은 인제대학교 홈페이지에서 제시되는 예시질문이야. 2) 3년간 인제대학교 간호학과에 진학하기위해 해온 교과/비교과에서의 노력 사실은 2학년까지 교대바라보고 쌓은 스펙이 이렇게 도움될지는 몰랐어. 부반장 2년간 활동, 시사토론부장, 자율활동동아리부장한 경험과 교육봉사활동 등 말하고(비교과), 학업 열심히 공부한거랑 또래교사제 멘토한거 말했어.		으.. 질문이 다 기억이 안난다.. 5) 제시문 질문 나는 상황제시문을 주고 심층적인 면접을 할줄 알았는데, 생각보다 단순한 질문이여서 좀 당황스러웠어.. 그냥 자신의 실제경험을 토대로 말해주면 괜찮을거 같아 . 제시문에는 꼬리질문이 많이 붙으니깐 거짓말하면 100퍼센트 들통날 것 같아. 나는 실제경험을 막힘없이 간호학과와 연관성있게 말해서 되게 좋은점수를 받은것같아. 아, 마지막으로 하고싶은말은 꼭 하는게 좋아.. 같이 면접본 학교친구는 시간 안배를 잘못해서 그걸 어필 못하고 끝났다고 하더라고. 나는 하고싶은말을 되고싶은 간호사의 모습을 말하면서 끝냈어, 말 마치니까 바로 밖에서 노크하더라고.	

대 학 명	인제대	전형명	자기추천
모 집 시 기	<input checked="" type="checkbox"/> 수시 <input type="checkbox"/> 정시	학부(과)	
질문 및 답변 내용(구체적으로 진술)			
1)자기소개 및 지원동기 ANSWER → 나는 물체에 비유해서 자기소개했고 간호사를 꿈꾸게 된 계기말하면서 지원동기 말했어		2) 간호사라는 꿈을 언제부터 구체적으로 가지게 되었나? ANSWER → 이건 지원동기 꼬리질문인데 동아리나 봉사활동들을 통해서~.이런식으로 이야기했어.	



진학의 영역은 진로진학상담교사가 책임진다. 누구보다도 우리가 앞선 정보를 만들어내자. 愚 ! 熙 !

2017 대입 면접 후기[간호학과 모음]

3)학업계획

ANSWER → 영어 공부라던가 동아리 해외연수이야기했어!

4)고등학교3년동안 교과 비교과로 노력한점

ANSWER → 교과는 말하려고 했는데 바로 다음 질문해

서 잘못했고 비교과는 동아리 활동 이야기했어

5)심층질문&꼬리질문

ANSWER → 여기서 꼬리질문 4개5개?정도 받았던것같아 심층질문은 그렇게 어렵진 않았는데 꼬리질문이 정말 생각지도 못한걸 질문하셔서 당황했었다..ㅎ

대 학 명	인하대	전형명	교과
모 집 시 기	<input checked="" type="checkbox"/> 수시 <input type="checkbox"/> 정시	학부(과)	

질문 및 답변 내용(구체적으로 진술)

1) 혼밥, 혼영은 부정적인것인가 개인의 개성인가?

ANSWER → 개인은 모두 다양성을 갖고 있고 그렇기에 원하는 것도 다르다 때문에 이러한 것은 개성이고 긍정적인 역할을 한다~..

2) [1번 추가질문]팀별로 할때는 개인적인것이 안좋을 수 있는데 이에 대해서 어떻게생각하나...?(사실 추가질문 잘못들었는데 시간제한있어서 다시 못여쭙보고 그냥 대답했던..)

ANSWER → 팀별 일때는 물론 좋지 않을 수 있지만 개인으로 하는 것이 더욱 효율성을 증대하고..~ 잘생각이 안나는데 그냥 횡설수설했던듯..

3) 자신의 과와 다른 학과를 융합하여 만들 수 있는 기술의 예와 원리를 설명해보시오.

ANSWER → 바이오프린팅 예를 들면서 신소재공학과랑 간호학과랑 융합할 수 있다고 했어요! 바이오프린팅 자체가 소재가 중요한 것이기 때문에 환자에게 적합하고 면역면에 있어서도 부작용을 막기 위해서! 신소재공학과에서 개인맞춤형 소재를 이용하여 바이오프린팅을 할 수 있다면 의료의 질을 향상시킬 수 있을 것이다~
ㅇ리ㅏㄴ식

4)[2번 추가질문] 신재생에너지가 각광받고 있는데 신재생에너지의 융합기술의 예를 말해보시오.

ANSWER →그 대표적인 예로 'skwid'가 있다고 생각합니다. 밑에는 조력에너지를, 위에는 풍력에너지를 이용할 수 있는 것으로 두가지를 융합한 것입니다.기존의 신재생에너지는 효율이 좋지 않았지만 이는 동시에 두가지를 이용할 수 있기에 그 전의 문제점을 해결할 수 있다~ 이런식으로 얘기했어요

대 학 명	인하대	전형명	교과
모 집 시 기	<input checked="" type="checkbox"/> 수시 <input type="checkbox"/> 정시	학부(과)	

질문 및 답변 내용(구체적으로 진술)

1)혼밥 혼영등을 개인주의의 부정적 산물?긍정적 산물인가

ANSWER → 부정적 산물이라고 생각합니다.
분명 사회가 복잡해지 면서 가치관이 다양해지고 성향이 다양하기 때문에 그런 단어들이 나왔을 수 있다.
그러나 그런 와중에도 어쩔 수 없이 소외되어서 그런 개인 적인 삶을 피치 못하게 받아 들인 경우가 있을 수 있기 때문에 부정적이라고 생각

1-2)그럼 팀워크에서 그런 것들은 어떤 영향?

ANSWER → 팀을 이루어 하는 활동의 경우 분명 상대방에 대한 이해도가 떨어질 수 있으며 혼자 다 하려하며 그런 관행이 진행되다 보니 상대에 대한 기대치가 높아질수 있음

2)하이브리드란 융합기술이다. 이와 같이 자신의 학과 분야와 다른 분야를 결합시켜라

대 학 명	인하대	전형명	교과
모 집 시 기	<input checked="" type="checkbox"/> 수시 <input type="checkbox"/> 정시	학부(과)	

질문 및 답변 내용(구체적으로 진술)

1) 요즘 혼밥 유행하고 있는데 개인주의를 유발시키는 건가? 새로운 개성을 추구하는 건가?

ANSWER → 새로운 개성이라고 생각한다. 저희 학교에서는 친구들 대부분이 무리지어 밥을 먹곤 하고 혼자 먹는 것은 두려워한다. 이런것을 보았을 때 혼밥을 함으로써 신 스스로를 이겨낼 수 있는 힘을 기를 수 있고 용기가 생긴다. (뒤에는 무슨 말했는지 기억안남 ㅏ)

추가질문) 계속 이러한 현상이 반복된다면 팀워크를 발

휘해야할 때나 단체생활을 할 때 불편함을 느끼지 않을까요?

ANSWER → 혼밥을 하면서 어찌고~~~저찌고 기를수 있어서 자신의 역량을 키울 수 있을 것이다. 단체생활에서도

자신의 역량이 부족하면 잘 이루어지지않는데 혼자서 힘을 기를 수 있게 되면 팀워크를 잘 발휘 할 수 있을 것이다.

진학의 영역은 진로진학상담교사가 책임진다. 누구보다도 우리가 앞선 정보를 만들어내자. 愚 ! 熙 !

2017 대입 면접 후기[간호학과 모음]

(어떻게든 대답해보려고 막 지어냄 ㅠㅠㅠ)

-한꺼번에 문제 다 읽어내고 다 대답하는 건데 설명을 잘못들어서 1번 문제보고 답하고 그 다음에 2번 문제 다시보고 답했음!!

2) 하이브리드 기술은 두가지 기술을 융합한 것이다(?) 융합과학 어찌고 지원한 과와 다른 학과와 연결 시켜보

라했나?

ANSWER → 나는 이 문제보고 개당항...ㅠㅠㅠ 하이브리드가 정확히 뭔지도 몰랐고 하이브리드 자동차만 생각났었음.. 하이브리드가 인공지능이라서 인공지능이랑 의학기술이랑 섞여가지고 암치료를 목적으로 한 인공지능 말하고 계속 발전해나간다면 아픈사람도 폭넓게 치료할 수 있다고? 얘기한듯

대 학 명	인하대	전형명	교과
모 집 시 기	<input checked="" type="checkbox"/> 수시 <input type="checkbox"/> 정시	학부(과)	

질문 및 답변 내용(구체적으로 진술)

1)혼밥(혼자밥먹기), 혼영(혼자영화보기)가 요새 많아지고 있는데 개인주의의 부정적인 산물인지 새로운 개성 추구라고 볼 것인지?

ANSWER → 답변시작하도록 하겠습니다! 저는 새로운 개성추구라고 생각합니다. 왜냐하면 요새 단체생활뿐만 아니라 개인생활을 즐기는 사람들도 많아지고 혼밥, 혼영과 같은 개인생활이 남에게 피해 주는 것도 아닐뿐더러 또한 취미생활의 하나로 볼 수 있다고 생각하기 때 문입니다.

2)하이브리드와 같이 본인이 지원한 학과와 관련된 기술과 다른 학과의 기술과 융합하여 기술을 발전시킨다면?

ANSWER → 저는 간호학과와 의료기술과 나노기술(어떤학과에 속하는지 몰라서 그냥 나노기술만 언급)을 융합하여 심근경색을 치료하는 기사를 본 적이 있습니다. 심근경색은 심장의 혈관이 갑자기 막히면서 심장이 급성으로 손상되는 질환입니다. 심근경색은 2시간이내에 빠른 검사결과를 얻어야지만 치료가 가능하다고 알고 있습니다. 하지만 기존의 가지고 있는 기술로 빠른 결과를 얻는 것은 무리입니다. 이를 해결하기 위해 저는 의료기술과 나노기술을 융합하여 실시간으로 빠른 검사 결과를 얻을 수 있는 '실리콘 기반 진단센서'를 개발하고 싶습니다. 이처럼 저는 의료기술과 나노기술을 융합하여 많은 의료기기를 개발한다면 의료현장에 큰 보탬이 될 수 있다고 생각합니다. (뭔가 마지막이 이상, 그리고 똑같은 말 계속 반복함ㅠ그리고 이러한 기술은 환자 혈액 속 혈청에 빛을 통과시켜 진단을 할 수 있는

데~~ 이 문장 빼먹음ㅠ)

3) (추가질문) 간호학과와 융합된다면 시너지 효과를 발휘할 것 같은 학과가 있나?

ANSWER → (왠지 2번문제답변하면서 나노기술 학과 언급안했기 때문에 질문하신 것 같음ㅠㅠ2번 문제 질문 잘못 파악한 것 같기도하고..... 간단한 질문인데 당황 시작ㅠ) 저는 생명과학과라고 생각합니다. 왜냐하면(일단 질러놓고 이유 1,2초 생각하다가) 의료진은 생명을 구하는 일을 하기... 때문입니다!!!! (어휘선택 유치ㅠㅠㅠ 이유가 이게뭐람ㅠㅠㅠㅠ영영 다시 되돌리고 싶다. 다시 되돌리면 컴퓨터학과 말하면서 가상현실기술 얘기했을텐데)

4) (추가질문) 혼밥, 혼영이 새로운 개성의 추구라고 하 셧잖아요, 근데 간호사는 단체생활을 해야해서 개인행 동으로 피해를 줄 수 있을텐데 어떻게 생각하나?

ANSWER → 물론 간호사와 같이 단체생활이 중요한 경우에는 예외라고 생각합니다. 간호사는 서로 정보를 주고받으면서...커뮤니케이션을 통해 환자를 간호하고 치료하는 일을 합니다. (왜 질문을 여기서 또 언급한거야 ㅠㅠㅠ주고받으면서 할때 나도모르게 나온 작은 손짓들 ㄱㄱ...) 이러한 상황이라면 상황적인 고려를 통해서 (4분타이머울림베베베 황급히) 단체 생활을 해야한다고 생각합니다!!! (뭐라했는지 솔직히 기억안남 ㅎㅎㅎ대충 저렇게 말함....)

5) 네 시간 다웠습니다. 나가보세요~

대 학 명	인하대	전형명	종합
모 집 시 기	<input checked="" type="checkbox"/> 수시 <input type="checkbox"/> 정시	학부(과)	

질문 및 답변 내용(구체적으로 진술)

1) 간호사라는 꿈을 갖게 된 계기

이러한 주제를 설정하게 되었는데 (자소서)

2) 마인드맵 방법을 이용했다고 하는데, 구체적으로 어떤 식으로 이용했는가 (자소서)

4) 간호사들 사이에 있는 태움에 대해 어떻게 생각하는가

3) 연구과제를 진행했는데 어떤 방식으로 진행하고 왜

5) 마지막으로 하고 싶은 말

대 학 명	인하대	전형명	종합
모 집 시 기	<input checked="" type="checkbox"/> 수시 <input type="checkbox"/> 정시	학부(과)	

질문 및 답변 내용(구체적으로 진술)



진학의 영역은 진로진학상담교사가 책임진다. 누구보다도 우리가 앞선 정보를 만들어내자. 愚 ! 熙 !

2017 대입 면접 후기 [간호학과 모음]



1) 생기부에는 꿈이 생명공학자라고 되어있는데 왜 간호학과에 지원 했나요?	엇이라고 생각하나요?
2) 남자간호사에 대한 선입견 같은거 어떻게	4) 상이 많은데 가장 의미있었던 상이 뭐예요?
3) 자신의 성격과 간호사의 자질이 잘 맞는 부분이 무	5) 봉사시간이 많은 편인데 봉사선택할때 학생이 중요시했던게 뭐예요?

대 학 명	인하대	전형명	종합
모 집 시 기	<input checked="" type="checkbox"/> 수시 <input type="checkbox"/> 정시	학부(과)	

질문 및 답변 내용(구체적으로 진술)

1) 안녕하세요 ANSWER → 반갑습니다	줄수있는 모습, 배려심이라고 생각합니다(일단 질렀음..)하고 뒤에 설명쪽
2) 먼저 인하대 간호학과에 지원해주셔서 감사합니다	7) 네 알겠습니다 수고하셨습니다 저도 반가웠습니다
3) 진로가 3년동안 계속 바뀌었네요.. 물론진로가 바뀔수도 있어요^^ 하지만 간호사로 결정한 이유가 있겠죠? 이유좀 말씀해주시겠어요?	→ 감사합니다^^ +추가
4) (자소서) 동아리에서 이런거 했다는데 설명해주세요	갑자기 질문빠진거생각나서 적어요!
5) (생기부) ○○대회에서 1위 했다는데 어떤걸 어떻게 했는지 설명해주세요	8) 간호 관련 시사이슈중에 알고있는 것이 있나요? 그것에 대해 어떻게 생각하나요?
6) 마지막으로 본인이 생각하기에 간호사가 되어서 갖춰야 할 자세 3가지에 대해서 말씀해주세요	→ 성과연봉제에 대해알고있습니다. 간호사는 자신의 환자뿐만 아니라 위급한 상황에 있는 다른환자또한 협력해서 도와야하는데 성과연봉제를 실시하면 조금 삭막한 사회가 될 것같다고 생각해서 반대합니다
ANSWER→ 어.. 저는 의사소통능력, 전문적이고 신뢰를	

대 학 명	인하대	전형명	종합
모 집 시 기	<input checked="" type="checkbox"/> 수시 <input type="checkbox"/> 정시	학부(과)	

질문 및 답변 내용(구체적으로 진술)

1) 인하대 간호학과에 지원했는데 왜 간호학과를 지원하게 된건가요?-	3) 마취전문간호사가 꿈인데, 마취전문간호사의 역할과 마취전문간호사가 되고 싶은 이유 말해줄래요?
2) 인간이 질병에 걸리는 이유와 알레르기 원인 IgE항체, 퀘르세틴, 에이즈 환자 사례와 같은 질병에 대해 공부와 같이 이렇게 다양한 생명과학 관련 활동을 했는데 이 중에서 가장 의미있었던 활동은 무엇이었나요?-	4) 간호사에게 가장 필요로 되는 자질은 무엇이라고 생각해요? 5) 마지막으로 하고 싶은 말 있으면 하세요

대 학 명	중앙대	전형명	기회균형
모 집 시 기	<input checked="" type="checkbox"/> 수시 <input type="checkbox"/> 정시	학부(과)	

질문 및 답변 내용(구체적으로 진술)

1) 1학년 때 꿈이 교사였는데 2학년 3학년 때는 간호사이네요 그 이유가 뭐죠? ANSWER → 학교에 직접 가 보시면 알겠지만 교권이 예전과 다르게 많이 추락했다는 것을 알 수 있으실겁니다~~~~.	진정성이라고 생각하기 때문에 진정성 있는 모습으로 환자를 대하며 어려움을 극복해나갈 것이다. 3) 책을 많이 읽어서 '다독상'까지 받았는데 추천해줄만한 책 있나요? ANSWER → 음.. 잠시만 생각해 봐도 될까요? 너무 많이 읽어서(웃음) xxx라는 책을 소개해 주고 싶습니다. 답변에 따른 꼬리질문 4) 자기소개서와 관련된 질문
2) 남자간호사 아직까진 편견이 어느정도 있는거 같은데 어떻게 해결해 나갈 건가요? ANSWER → 간호사는 소통이 가장 중요하다 생각하는 데 ~~~ 해서 극복해 나갈 것이다. 그리고 환자들이 진짜 바라는 것은 간호사의 성별이 아니라 환자를 대하는	

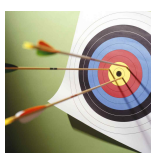

진학의 영역은 진로진학상담교사가 책임진다. 누구보다도 우리가 앞선 정보를 만들어내자. 愚 ! 熙 !

2017 대입 면접 후기 [간호학과 모음]

- 5) 동아리 해서 했던 캠페인 관련 질문(금연 캠페인)
- 6) 요양병원 봉사활동을 했는데 가장 인상깊었던 것
- 7) 불편한 점은 없었는지?

8) 30년뒤에 무엇을 하고 있을것 같냐?

ANSWER → 대학원에서 정신전문간호사를 전공해 파트장이 되어있을 것 같다

9) 왜 정신과지?

대 학 명	중앙대	전형명	기회균형
모 집 시 기	<input checked="" type="checkbox"/> 수시 <input type="checkbox"/> 정시	학부(과)	

질문 및 답변 내용(구체적으로 진술)

1. 학생은.. 1학년때 꿈이 교사였다가.. 2학년때 건축사였다가.. 3학년때 심리상담.. 그리고 간호학과 지원.. 이렇게 꿈이 바뀐 과정을 말해줄 수 있어요?

..으음.. 저는 인생에 있어서.. 한 사람의 목표가 절대로 직업이 될 수는 없다고 생각합니다. 제 꿈은.. 타인에게 미소를 주는 사람이 되는 것입니다. 타인에게 미소를 주는 방법은.. 교사가 되어서 배움의 즐거움을 전할 수도 있을 것이고.. 또.. 음 심리상담사가 되어서 행복의 길을 전하는 방법도 있을 것입니다. 저는 타인의 아픔을 치유해주는 간호사이면서 또.. 제가 과학을 좋아한다는 이 두가지 특징으로 간호사가 되기 위해 간호학과에 지원하였습니다. (문맥이 약간 이상)

2. 과학문제해결력대회 최우수상 받은 것 있지요? 3학년 때. 어떤 대회였나요?

아 그거는 과학적 원리에 대해 심층적인 열린 질문.. 뭐.. 어떻게 하면 어떻게 될까? 하는 열린 형식의 문제에 답안을 기술하는 형태였습니다.

좀 더 구체적으로 말해줄래요?

예를 들어서.. 음.. 만약 우주에 우주배경복사파가 없었다면 어떻게 될까 하는 그런? 질문이 있었습니다.

거기에 학생은 어떻게 대답했어요?

만약 배경복사가 없었다면.. 태초에 중력이 다 같았다는 말이 되는데.. 중력 이상이 없다는 것은.. 음.. 중력이 한 군데로 모여야 공간이 휘면서 질량을 가진 입자들이 이동하는데.. 그런 것들이 이동하지 못하니 당연히 별도 안 만들어지고 은하도 없고.. 원자나 그런 것들도 형성되지 않았을 것이라고 했습니다.

3. 학생은 동아리를 되게 특이한 걸 했네요? XXXX라고... 드론 제작 동아리를 어떻게 만들게 되었어요?

음 제가 그때 당시에 지구과학에 관심이 많았어요. 그래서 항공적인 부분이랑.. 또 수학이.. 제가 수학은 항

상.. 음.. 자연을 기술한 학문이라고 생각해 왔습니다. 그러한 것들을 엮어서.. 원래 목적은 제작이 아니라 PID연구였습니다. 그런데 활동하다보니 아이들이 조립에도 관심을 보이고.. 해서 드론 제작 동아리로 운영되었습니다.

4. 여기 보니까 무슨 울동을 만들었네요? 생명과학에서.. 체세포 분열과 생식세포 분열 울동.. 울동까지 만들 정도면 되게 잘 아는 것 같은데 체세포 분열과 생식세포 분열의 차이점은 뭐죠?

알ㅋㅋㅋㅋㅋㅋ넵ㅋㅋㅋㅋㅋㅋ 체세포 분열은 똑같은걸.. 음.. '체' 세포를 만들어야 하기 때문에 원래 거랑 똑같은걸 만들고.. 생식세포는 두 개가 합쳐져서 체세포를 만들어야 하기 때문에 DNA량이나 그런게 다 절반입니다. 이게 체세포와 생식세포의 가장 큰 차이점이라고 알고 있습니다.

5. 유전에 대해 자세히 아는 것 같네요? 그럼 전사는 무엇에 의해 조절되는지 말해보세요.

어..음..음..(동공지진) 잠시 생각할 시간을 주시겠습니까?

네네 그러세요~~

(2초 후)

..그럼 전사는 뭔가요?

전사는 RNA를 합성하는 과정입니다.

음 그렇군요.

네 mRNA로 단백질 구현에 필요한.. 정보를.. (공알공알)

mRNA! 음음. 그래요.

6. 여기 보니까 정신 전문 간호사가 꿈이라고 되어 있는데 대표적인 정신 질환을 한 번 이야기해 볼래요?

저는 제가 앓았던 우울증에 대해 말해보겠습니다.

(제한시간 경과 알림)



진학의 영역은 진로진학상담교사가 책임진다. 누구보다도 우리가 앞선 정보를 만들어내자. 愚 ! 熙 !

2017 대입 면접 후기 [간호학과 모음]

이것을 앎기 전에는.. 뭐 그냥 의지가 약한? 사람들이 걸리는 것이라고 생각했지만.. 이것은.. 음.. 신경전달물질 수용체의 이상이라던지? 그런 생물학적인 문제라는 것을 알게 되었고.. 음 사회적인 문제 뿐 아니라 신경적인 문제도 중요하다는 것을 깨달았습니다. 앞으로 간호사가 되어서 신경적인 그러한? 것들을 케어할 수 있는 간호사가 될 것입니다. (역시 문맥이..)

본인은 그걸 어떻게 극복했어?

예전에는.. 음 사실. 행복이라는 것이 뭔지 잘 몰랐습니다. 뭐.. 지금 이렇게 있는 것들도 지나고보면 다 추억일 겁니다. 감사하고.. 음.. 그냥 바람 부는 거? 그런 것들이 다 행복이란 걸 깨달았습니다.

7.

마지막으로 하고 싶은 말 있어요? 뭐 준비했는데 못한 말이라던지..

대 학 명	중앙대	전형명	다빈치
모 집 시 기	<input checked="" type="checkbox"/> 수시 <input type="checkbox"/> 정시	학부(과)	

질문 및 답변 내용(구체적으로 진술)

나 : 안녕하세요 어디학교 누구입니다! 하고 앉았어요

면접관(남) : 오오 어디(저사는지역)서 왔으면 멀리서왔네? 혼자왔어?

나 : 아니요! 엄마랑 같이왔습니다!

면접관(남) : 오오 엄마랑 같이왔어? 좋네 좋네~~~(진짜 친근하게 말해주심 웃으시면서! 원래 긴장 잘 안하는 성격인데 더더욱 긴장 하나도 안됐음ㅋㅋㅋㅋ)

나 : 네 흐헝

면접관(여) : 여러가지 활동을 많이 했던데 간호학과에 지원하기 위해서 본인이 어떤 노력을 했는지 말해주세요

나 : 간호사의 적성이 저에게 맞다는 것에 확신하는 것이 중요하다고 생각해 카페나 지인분들을 통해 여러가지 조언을 듣고 어찌구저찌구 교과 공부도 매우 중요하다고 생각해 생명과학동아리에서 생명 관련 지식도 쌓고 ~~~한 활동을 하며 노력했습니다

면접관(여) : 보통 간호학과에 지원하는 학생들은 자기 진로 분야의 활동만 하는 경우가 많은데 학생은 예체능과 관련된 활동을 굉장히 많이 했어요~(저 이때까지 이게 제애기 맞는줄알았음 ㅋㅋㅋㅋㅋ 예체능활동 꽤나 했거든엿ㅋㅋㅋㅋ?)

나 : 아아 네!(제애기맞는줄알곡ㅋㅋㅋㅋ)

면접관 : 아그러면 밴드부 회장을 했는데(회장인지 정확하게 모르겠는데 여튼 밴드부했다하심) 거기서 자선공연 같은 것도 했나요?(중앙대 간호 넣은 친구들중에 혹시 밴드부한 친구 이거보면 나한테 쪽지좀줄래? 나너무 궁금해 ㅋㅋㅋㅋㅋㅋㅋㅋ)

나 : 네..? 저 밴드부 한적 없는데...(ㅋㅋㅋㅋㅋㅋㅋㅋㅋㅋㅋㅋ리얼당황)

면접관(남) : 잠시만 ㅋㅋㅋ 지금 다른애끼 보고 있는거 아니야? 우리는지금 누구야 누구!(제이름) ㅋㅋㅋㅋㅋㅋ

면접관(여) : 어? 잠시만 ㅋㅋㅋㅋㅋㅋㅋㅋ(이러고 다같이 빵터져서 웃음ㅋㅋㅋㅋ)

면접관(남) : 학생은 공쿨도 나가고 그랬는데 혹시 가장 기억에 남는 공쿨 있어요?(사실확인질문인듯 뺄것을까봐)

나 : 아 네! 자기소개서에도 적혀있는 ~~~~~(뺄안쳤으니까 잘대답함)

면접관(여) : 학생은 음악치료를 전공하고 싶다고 했는데(자기소개서 4번에 언급함) 그럼 심리학과나 다른 학과도 많을텐데 왜 하필이면 간호학과죠?

나 : 저는 음악치료를 전공하기위해 간호학과에 지원한 것이 아니라 제가 예전에 ~(개인적인 얘기라 생략!)했을 때 정신적으로도 힘들었습니다 그래서 음악치료가 환자분들께 좋은 효과를 낼 수 있다면 어찌구저찌구

면접관(남) : (완전 인자하게 웃으시면서) 간호사가 왜 좋아요?

나 : 간호사를 하면 너무 행복할 것 같습니다!(진짜 겁나해맑게 이렇게말함 초딩인줄) 제가 사람을 굉장히 좋아하고 많은 사람들을 만나는 것을 좋아하기 때문에 그리고 간호사라는 직업은 환자뿐만 아니라 자신도 좋은 영향을 받을수 있는 어찌구저찌구~~

면접관(남) : 굉장히 특이하네 대답이 다른학생들과 다르네요? 다른학생들은 봉사정신 희생정신 이런얘기를 하던데 간호학과는 봉사하고 희생하는 직업이 아니에요~(시종일관 웃으시며)

나 : 간호사가 봉사하고 희생하는 직업이라고 생각하면 저는 너무 행복하지 않을 것 같습니다..(리얼 초딩같은 대답함ㅋㅋㅋㅋ 근데 모두 진심이었습니다 룰루..) 간



2017 대입 면접 후기 [간호학과 모음]

호사는 환자분들과 교감하며 상호작용해야하는 직업이라고 생각합니다

면접관(여) : 맞아요 간호사는 환자분들과 동등한 위치에서 환자들을 보살피는거예요~(아 정확하게 기억은 안나는데 여튼 동등한 위치 어쩌구 하셨습니다)

나 : 네 그렇습니다!!!

면접관(여) : ~활동(이상한 주제로 연구하나 했음 간호학과랑 전혀 일도 연관 하나도 없음 진심으로)을 했는데 제목만 보서는 이해가 잘 안되서요 설명해 줄 수 있어요?(이것도 뻔한건지 확인하시려는거 아니면 진짜로 제가 자기소개서에 설명을 제대로 안해놔서 궁금하셨던느낌)

나 : 진짜 겁나열심히했던 활동이어서 잘대답함~~ 설명하다가 밖에서 일분남았다고 똑똑하길래 아 조금만 더 설명해도될까요..? 이라고 계속하라고하셔서 계속함

면접관(남) : 자기소개서에 적혀있는 이 모..짜르..트..?

나 : 아 모즈코프스키입니다!

면접관(남) : 이 곡을 한마디로 설명해 줄 수 있어요?

나 : 설명함

면접관(남) : 네 간호사가 되셔도 꼭 그렇게 하길 바랄게요~~~(꽃미소날리심)

두분다 수고하셨습니다 하길래 네 감사합니다! 하고 나옴

대 학 명	중앙대	전형명	다빈치
모 집 시 기	<input checked="" type="checkbox"/> 수시 <input type="checkbox"/> 정시	학부(과)	

질문 및 답변 내용(구체적으로 진술)

1) 간호사의 자질이 뭐라고 생각하는지 자신이 경험했던 것이라 연관시켜서 말해주세요

- 의사소통 배려 건강한 몸이라고 생각합니다. 학교에서 학생회 활동을 하며 학생과 선생님의 중간 매개자역할을 하며 학생들의 의견을 선생님께 전달하는 등의 일을 하면서 소통의 중요성을 느꼈습니다~ 이런식

2) 영어성적이 다른과목에 비해 안좋은데

- 1학년때 성적을 보고 그 뒤로 배운 지문들을 다 영작

해보면서 2학년때는 성적이 올랐습니다! 그러면서 흥미도 생겼습니다

3) 어떻게 대학생활 해보고 싶어요?

- 정말 대학생활 알차게 보내고 싶습니다! 남들이 너는 대학생활 정말 알차게 보낸다고 들을 정도로 재밌게 보내고 싶습니다.

4) 대학교 와서 어떤걸 배우고 싶나요?

대 학 명	중앙대	전형명	다빈치
모 집 시 기	<input checked="" type="checkbox"/> 수시 <input type="checkbox"/> 정시	학부(과)	

질문 및 답변 내용(구체적으로 진술)

1. 쉬운 질문 하나 할게요(개인적인 질문하시고 농담이라고 하심)

2. 간호사에게 가장 필요한 자질 몇 가지

3. 과목 사이의 편차가 큰 이유

4. 진로가 바뀐 동기

5. 같은 전형의 다른 지원자들보다 봉사시간이 많은데 평소 봉사할 때 어디에 주안점을 두는지

6. 자신의 인성 및 대인관계에 있어서 장점과 단점

7. 중앙대에 기대하고 있는 대학생활이 있는지, 마지막으로 하고 싶은 말

대 학 명	중앙대	전형명	다빈치
모 집 시 기	<input checked="" type="checkbox"/> 수시 <input type="checkbox"/> 정시	학부(과)	

질문 및 답변 내용(구체적으로 진술)

Q. 학교가 어디에 있어요?

Q.학생이 간호사로서 자질이 충분하다고 생각하나요?

A.(여기서 네! 왜냐하면~으로 시작했어야했는데 갑자기 소심해짐 첫스타트를 잘못잡은듯) 제가 비록 부족할지도 모르나 대학교에와서 보완해나가고 싶습니다!

Q.그럼 학생이 부족한 점은 뭔가요?

A.(아 여기서 내가 첫번째 질문에 답변을 잘못했구나 왜 그랬지 생각하면서, 단점만 말하다간 마이너스 되는거 아닌가 싶어서 장점도 같이 끼어맞춰서 말함)

저는 세심하고 꼼꼼한 대신 살짝 느려지는 경향이 있습니다. 이러한 제 모습이 응급상황에서 단점으로 보일 수 있다고 생각하나 중앙대학교에와서 열심히 공부하여 개선해나갈 것 입니다!

Q.학생 부모님께서 1학년때 항공승무원을 희망하셨네



진학의 영역은 진로진학상담교사가 책임진다. 누구보다도 우리가 앞선 정보를 만들어내자. 愚 ! 熙 !

2017 대입 면접 후기 [간호학과 모음]

요. 이유가 있나요?

A.네! 부모님께서 제가 해외로 많이 나가서 많은 것들을 보고 식견을 넓혔으면 하는 마음에 항공승무원을 희망하셨던것 같습니다.

Q.가장 친한 친구는 어떤 사람인가요?

A.저희반 반장이랑 가장 친합니다! 제가 기분이 안좋거나 우울해있을때 가장 먼저 제 기분을 알아주고 위로해 주기 때문입니다. 또한 저를 많이 배려해주는 착한 친구이기 때문에 앞으로 성인이 되서도 계속 연락하고 친하게 지내고 싶은 친구입니다!

Q.(생기부 넘겨보시더니) 음 성적이 대체적으로 좋네요? 생명과학 성적도 좋고... 간호학과에 오면 전과할 수도 있고 꼭 간호학과가 아니더라도 의대랑 약대도 있는데 왜 하필 간호학과에 지원했나요? (지금 정리해보니까 지원동기 물어본건데 앞에 서론이 길었어서 질문의도 파악을 잘못함)

A.아, 네! 저는 보시다시피 1, 2학년때 꿈이 심리상담사였습니다. 1, 2학년때 진로탐색중에서 친구들의 고민을 들어주고 타인을 돕는 것을 좋아하는 제 성격을 고려하여 정한 진로였습니다. 하지만 심리학동아리에서 정신질환자가 주인공인 영화인 '레인오버미'와 '굿윌헌팅'을 보면서 친구들과 정신질환의 증상및 치료방안에 대해 토의하는 시간을 가졌고, 이러한 활동을 통해 정신질환자를 최측근에서 돌볼 수 있는 직업을 찾게되었고 정신

전문간호사라는 직업을 알게 되었습니다. 저는 정신질환자 간호뿐만 아니라 심리치료까지 가능한 정신전문간호사가 꼭 되고싶습니다!

(이거 너무 답변을 못한것같아요ㅠㅠ 시간도 다 잡아먹고... 진로바뀐 이유도 안물어봤는데 그냥 대답해버리고 ㅋㅋㅋ

뭔가 답변하는것마다 마이너스 요인된듯한...)

Q.학생이 인생에서 가장 중요하게 여기는 가치관이 뭔가요?

A.저는 책임감과 양심이라 생각합니다! 병원에서 고 백 남기 농민의 사인을 외인사가 아닌 병사로 잘못 기재하여 논란이 된 적이 있었기 때문에...

Q.(말끝고) 아니, 전공과 엮지말고 학생이 인생에서 가장 중요하게 생각하는거요

A.(동공지진) 아... 네! 저는 일상 생활에서 찾아가는 소소한 행복이라고 생각합니다. 모든 것에 감사하는 마음을 갖고...(쭈글... 이러니까 면접관 한 분이 피식 웃으심)

Q.시간이 다 되었는데 마지막으로 하고 싶은 말 있나요?

A.준비한거~~~ (중앙대학교 간호학과 특징, 미래에 내가 이루고 싶은 꿈과 연결해서 말함)

대 학 명	중앙대	전형명	다빈치
모 집 시 기	<input checked="" type="checkbox"/> 수시 <input type="checkbox"/> 정시	학부(과)	

질문 및 답변 내용(구체적으로 진술)

1. 간호사로서 진로가 1학년 부터 쭉 일정하네요(웃음)그럼 간호사라는 진로를 위해 무엇을 노력했는지 말해 줄래요?

: 그냥 준비한거 말했어요

2. 그럼 의료기관에 직접 가본적도 있나요?

: 네!저는 다일천사병원에서 봉사활동을 한적이 있습니다~블라블라 (봉사활동한게 구체적으로 말했어요!)

3.음..그렇긴한데 봉사활동시간이 기준보다도 적네요 00 학교 학생들이 대체적으로 봉사활동이 적던데 왜 많이 못했는지 설명해 줄 수 있나요?

: 예상했던 질문이라 준비했던거 말했습니다

4. 생명윤리이야기라는 책을 읽었네요? 여기에 낙태,안락사,유전 공학등에 대해서 읽었다고 하는데 유전공학에 대해 어떤 관점인지 말해 주세요

: 예상치 못했던 질문이고 준비안해가서 생각나는 대로 대답했어요ㅠㅠㅠㅠ 막 더듬고 난리 났는데 면접관님은 계속 웃어주셨습니다ㅠㅠ

5. 그럼 이제 쉬운 질문 할게요ㅎㅎ 어떤 대학생활 하고 싶은가요?

(시간 다 됐다고 감독위원님이 문 두들기셨어요)

6. 자 마지막으로 중앙대학교 면접하면서 꼭 하고싶었는데 못했던 말 있으면 해주세요

대 학 명	중앙대	전형명	다빈치
모 집 시 기	<input checked="" type="checkbox"/> 수시 <input type="checkbox"/> 정시	학부(과)	

질문 및 답변 내용(구체적으로 진술)

(자리에 앉고) 안녕하세요... (매우 긴장한 목소리)

너무 긴장하지 않으셔도 되요 어려운 질문 안할 겁니다



진학의 영역은 진로진학상담교사가 책임진다. 누구보다도 우리가 앞선 정보를 만들어내자. 愚 ! 熙 !

2017 대입 면접 후기 [간호학과 모음]

(간단한 긴장풀이용 질문 없이 바로 진행, 정확히 10분 지켜서 면접함)

간호사의 자질은 무엇이라고 생각하는지 자신의 장점과 연관지어말해 보시오.

수학, 과학 성적이 낮아요 어떻게 해결하실 건가요?

독서가록을 보니 철학에 관련된 책이 많아요, 가장 인상적이었던 책은 무엇이며 그 이유는 무엇인가요?

대 학 명	중앙대	전형명	다빈치
모 집 시 기	<input checked="" type="checkbox"/> 수시 <input type="checkbox"/> 정시	학부(과)	

질문 및 답변 내용(구체적으로 진술)

1. 발효에 대해 발표했는데 산소호흡과 무산소호흡의 차이가 뭔가요?	4. 사물놀이 했다고 적혀있는데 어떤거 했어요 ?
2. 플라보노이드가 뭔가요 ?	5. 학교에서 염소를 키웠어요 ?
- 아토피피부염치료제제작했을때 플라보노이드 추출해서 했다고 적혀있어서 물어보신듯	- 자소서3번에 적었는데 신기해서 물어보신듯해용 염소 가지고 했던 탐구활동도 같이 말했습니다!
3. 독서 외에 다른 취미가 있어요 ?	6. 마지막으로 할 말

대 학 명	진주보건대	전형명	담임추천
모 집 시 기	<input checked="" type="checkbox"/> 수시 <input type="checkbox"/> 정시	학부(과)	

질문 및 답변 내용(구체적으로 진술)

1) 간호사가 가져야할 자질과 덕목	3) 입학 후 학업계획
2) 내가 간호학에 적용할수있는 장점	

대 학 명	진주보건대	전형명	특별
모 집 시 기	<input checked="" type="checkbox"/> 수시 <input type="checkbox"/> 정시	학부(과)	

질문 및 답변 내용(구체적으로 진술)

1)지원동기 ANSWER → 준비한대로 잘 이야기했어	했음
2)간호사가 갖춰야할 덕목 ANSWER →중간에 조금 버벅거렸는데 준비한 대로 말	3)마지막으로 하고 싶은말 ANSWER →생각나는 대로 말했는데 마지막을 좀 이상하게 끝냈어ㅠㅠ

대 학 명	진주보건대	전형명	특별
모 집 시 기	<input checked="" type="checkbox"/> 수시 <input type="checkbox"/> 정시	학부(과)	

질문 및 답변 내용(구체적으로 진술)

1) 자기소개	3) 장,단점과 그것을 보완하기 위한 노력
2) 진주보건대학교에 지원하게 된 동기	

대 학 명	진주보건대	전형명	특별
모 집 시 기	<input checked="" type="checkbox"/> 수시 <input type="checkbox"/> 정시	학부(과)	

질문 및 답변 내용(구체적으로 진술)

1)진주보건대에 진학하고 싶은 이유 ANSWER → 내가 멀리서 살다보니 면접관님께서 멀리서 왔다면 고생많았겠다고! 그러시길래 아닙니다 했지.. ㅎㅎ 친척이나 지인사냐길래 아무도 안산다하고 진주보건대학교 장점을 주저리주저리 나열하면서 이렇게 때문에 진주보건대학교에 꼭 진학하고 싶어 왔다 했어!! 면접관님이 물어보신건 아니지만 그래도 준비해간거라 기회잡아서 말했어!	문계고교입니다!!!라고 크게 말했어
2) 인문계 고등학교에 재학중인가 ANSWER → 내가 답하기전에 옆 면접관님이 인문계 고교라고 먼저말하셨어....그래도 대답은 해야하니까 인	3) 문과/이과냐 ANSWER → 이과! 그냥 긴장풀어주시려고 한 질문같아~! 기억은 잘 안나는데 이런 것 처럼 사소한 질문 몇개 하셨어 ㅎㅎ 4)간호사 덕목 두가지! ANSWER → 세가지 준비해갔는데 뭘할까 고민하느라 시간 잡아먹었어 ㅋㅋㅋㅋ 그래도 깔끔하게 잘 답변했다!! 되게 기계적으로 한 것 같아ㅋㅋㅋㅋ 5)간호사에 적합한 내 장점?



진학의 영역은 진로진학상담교사가 책임진다. 누구보다도 우리가 앞선 정보를 만들어내자. 愚 ! 熙 !

2017 대입 면접 후기[간호학과 모음]

ANSWER → 2개 준비해 갔는데 하나만 물어보셔서 그 중 하나만 대답하니 놀라신 것 같았어 쥔 오른쪽에 계신 면접관님께서 오..라는 감탄사를 내뱉으셨ㅇ..ㅎㅎ부끄럽다

6)진주보건대 입학하고 나서 계획!!

->나는 진주보건대학교 동아리에 대해 알아갔거든!! 동아리 이름을 구체적으로 말했어 ㅎㅎ

대 학 명	진주보건대	전형명	특별
모 집 시 기	<input checked="" type="checkbox"/> 수시 <input type="checkbox"/> 정시	학부(과)	
질문 및 답변 내용(구체적으로 진술)			
1)지원동기 ANSWER →저는 용돈을 쪼개 유니세프를 후원했습니다. 그러나 저는 후원하는것 뿐만이 아닌 직접 도움을 주고 싶다는 생각을 항상 하고 있었습니다. 우연히 저는 캄보디아에서 어려운 아이들을 위해 봉사할수있는 좋은 기회를 얻어 갔다와보니 더더욱 그 아이들을 직접 도와주고 싶다는 생각을 하게되어 지원하게 되었습니다.		2) 전문직업인의 덕목 ANSWER → 저는 그 일에 대한 책임감과 사명감이 필요하다고 생각 됩니다. 그 이유는 그 일에 대한 책임감과 사명감이 없으면 흥미가 없을뿐더러 일에 대한 능률도 떨어진다고 생각합니다.	
		3) 간호학과에 대해 아는거	

대 학 명	진주보건대	전형명	특별
모 집 시 기	<input checked="" type="checkbox"/> 수시 <input type="checkbox"/> 정시	학부(과)	
질문 및 답변 내용(구체적으로 진술)			
1)지원동기 2)성격의 장단점과 단점을 보완하기 위한 구체적인 노력 3)단점을 보완하기 위한 구체적인 노력에 관한 질문.... ANSWER → 동아리 부장을 맡았는데 그 활동에 관해		서 물어보셨어(내가 갑자기 물어보면 순발력있게 못 말하는 성격이라 엄청 더듬거리고 천천히 얘기했는데 안 좋게 보셨을까봐 걱정돼ㅠㅠㅠㅠㅠㅠ)	
		4)하고싶은말	

대 학 명	진주보건대	전형명	특별
모 집 시 기	<input checked="" type="checkbox"/> 수시 <input type="checkbox"/> 정시	학부(과)	
질문 및 답변 내용(구체적으로 진술)			
1)지원동기 2)간호학에대해얼마나아시는지?		3) 장점과단점 그리고단점을어떻게극복할건지 4)마지막으로 하고싶은말	

대 학 명	진주보건대	전형명	특별
모 집 시 기	<input checked="" type="checkbox"/> 수시 <input type="checkbox"/> 정시	학부(과)	
질문 및 답변 내용(구체적으로 진술)			
1)지원동기 2)학업계획		3)간호사가 가져야할 덕목	

대 학 명	진주보건대	전형명	특별
모 집 시 기	<input checked="" type="checkbox"/> 수시 <input type="checkbox"/> 정시	학부(과)	
질문 및 답변 내용(구체적으로 진술)			
1)간단한 자기소개 및 지원동기에 대해 말해주세요 ANSWER → 지원동기에 대해 다른 친구들에 비해 신선했는지 교수님들이 반갑다고 하셨어 2)간호사가 갖춰야 할 덕목에 대해 말해 주세요		ANSWER → 2가지 이야기했었어 3)간호학과가 공부량이 많은데 전공과목을 어떻게 공부할것인지	

대 학 명	진주보건대	전형명	특별
모 집 시 기	<input checked="" type="checkbox"/> 수시 <input type="checkbox"/> 정시	학부(과)	
질문 및 답변 내용(구체적으로 진술)			
1)지원동기 2)성격 장단점		3)간호사가 되면 어떤 쪽에서 일하고싶나 4)마지막 할말	

대 학 명	진주보건대	전형명	특별
모 집 시 기	<input checked="" type="checkbox"/> 수시 <input type="checkbox"/> 정시	학부(과)	
질문 및 답변 내용(구체적으로 진술)			
1)자기소개? 2)지원동기?		3)간호사의 덕목? 4)마지막으로 할말	

진학의 영역은 진로진학상담교사가 책임진다. 누구보다도 우리가 앞선 정보를 만들어내자. 愚 ! 熙 !

2017 대입 면접 후기[간호학과 모음]

자신의 장단점을 말해보아라 / 장단점&단점 극복 방법
합격 후 학업계획
그 간호사분의 어떤모습이 애착이게했나? (지원동기
꼬리질문)
간호사에게 필요한 자질

사회봉사활동경험+지속적으로다녔는지
학생 본인이 아는 간호학에 대한 지식을 말해주세요.
면접시간 변경 사유

대 학 명	창신대	전형명	일반
모 집 시 기	<input checked="" type="checkbox"/> 수시 <input type="checkbox"/> 정시	학부(과)	
질문 및 답변 내용(구체적으로 진술)			
자기소개 간호사가 하는일 안락사에 대해 어떻게 생각하고 그 이유는? 문성대학교 지원이유 간호란 무엇이라고 생각하는지? 어떤 간호사가 되고 싶나 자신의 장점과 단점 안락사 찬성반대 그리고 그 이유		존경하는 사람 입학 후 학업 계획, 목표? 내가 생각하는 간호사상은? 교육목표의 뜻이 뭔지 아는지 참 간호란? 그 많은 대학들 중에 왜 여기를 와야 되는가? 마지막으로 할 말	

대 학 명	창신대	전형명	일반
모 집 시 기	<input checked="" type="checkbox"/> 수시 <input type="checkbox"/> 정시	학부(과)	
질문 및 답변 내용(구체적으로 진술)			
<p>들어가서 저희조는 제가 차렸 경례하면 감사합니다. 나 올때는 수고하셨습니다 하기로했어요 1여자 2저 3여자 4여자 5남자(2번째였지만 내가인사했음)</p> <p>1)이름이랑 학교 간단하게</p> <p>ANSWER →안녕하세요 ○○고등학교에서온 누구누구입니다.</p> <p>2)간호학과 지원동기+창신대에 굳이 지원한이유?</p> <p>ANSWER →저는 어릴적 손가락이 절단돼 병원에 입원한적이 있었습니다. 손가락 봉제수술후 장기간 입원하게된 저는 처음해보는 낯선병원생활에 잘 적응하지못했고 그런저에게 간호사분이 다가와 건강을 점검해주시고 안부도 물으셨습니다..처음에는 어색했지만 그간호사분과 친해지게되면서..~~~~~등등 그중에서도 저는 호스피스간호사가 되고 싶은데 창신대학교 간호학과는 ○○○점에 제가 호스피스간호사가 되기 위한 좋은점이있고 부산과,경남지역 대학병원에서 임상실습이 가능하고 최신실습실에 등등등이좋다등 기억은안나지만 대충 이렇게 말했어요.</p> <p>교수님이 저한테 손가락 이제는 괜찮냐고 물어보시더라 구용 그래서 지금은 봉합해서 붙었고 지장없다고 말씀드렸습니다ㅋㅋㅋ</p> <p>3)최근 본 의료에 관련된 뉴스기사</p>		<p>ANSWER (애들이 당황한기색보이자 교수님이 책이나 드라마도된다고하셨어요!)</p> <p>저는 간호사가말하는간호사 라는책을 앞서서말하고 제가 최근에 수술을마친아이가 울자 간호사가 수술용장갑으로 풍선을만들어 아이에게 주면서 장난으로 아이의 울음을 그치게한 기사를 보고 그 간호사처럼 신체적치료뿐만이아닌 정신적인치료도해주는 간호사가 되고싶다고 말씀드렸어요!!!</p> <p>4)마지막으로 할말 있는사람 손들고 10초간</p> <p>ANSWER →저는 간호사라는 꿈을 키우기 시작하면서부터는 간호장교도하고싶었던 적이있었지만 최근에는 봉사활동을통해 얻은마음가짐으로 호스피스간호사가 꼭되고싶다는 생각을 하게되었습니다. 그래서 호스피스간호사에 대해 알아보니 대학졸업후 대학원도가야되고 말기암환자를 돌본 경험도 있어야하는걸 알게되었습니다. 그리고 창신대학교에서 호스피스 교육도있다는것을 알게되었습니다. 그래서 포항에서 맘에도 불구하고 창신대학교 간호학과에 지원하게 되었습니다.</p> <p>또 저한테 교수님이 공부하는거 좋아하는거 물으시더라 구요..</p> <p>그래서 좋아한다구했습니다(간호학과는 제가 꼭오고싶으니까 오면 열심히할거같애용 ㅎㅎ)</p>	

대 학 명	창신대	전형명	일반
모 집 시 기	<input checked="" type="checkbox"/> 수시 <input type="checkbox"/> 정시	학부(과)	
질문 및 답변 내용(구체적으로 진술)			
<p>1) 간호학과에 지원한 동기랑 왜 창신대학교에 지원을 했나요?</p> <p>ANSWER →제 지원동기말하고 창신대가 기독교학교이</p>		<p>고 거리도 가깝고 보건특성화대학이라는점을 말씀드렸습니다!</p> <p>2)친구랑 싸우면 어떻게 할것인가?</p>	



진학의 영역은 진로진학상담교사가 책임진다. 누구보다도 우리가 앞선 정보를 만들어내자. 愚 ! 熙 !

2017 대입 면접 후기 [간호학과 모음]

ANSWER → 진짜 친구랑 싸운적이 거의 생각도 안날만큼 없다고 말씀드리고 만약에 싸운다면 서로 입장을 말하고 눈을보고 대화로 푼다고 말씀드렸어요ㅋㅋ 근데 저랑 같이 면접본 친구들도 처음에 말 시작할때 친구랑 싸운적이 거의없다고 했는데 교수님들이 살짝 웃으시면서 놀란반응?ㅋㅋ해주셨어요! 근데 진짜 친구랑 싸운적이 생각이안나요..ㅋㅋㅋ

3)메디컬드라마나 책을 보고 인상깊었던 점 말씀해주세요

ANSWER →저는 닥터스에서 손떨림을 고치려고 awake surgery 수술을 한 양궁선수 이야기 말씀드렸어요! 근데 너무긴장해서 제가 말하면서 횡설수설 한거같아요..ㅜㅜ

4)대학교오면 하고싶은거 한가지 씩!(봉사빼고

대 학 명	창신대	전형명	일반
모 집 시 기	<input checked="" type="checkbox"/> 수시 <input type="checkbox"/> 정시	학부(과)	
질문 및 답변 내용(구체적으로 진술)			
1)시간이 없어서 자기소개는 못하고 학교랑 이름만 확인하셨어		셔서 당황해서 말이 정리가 잘안났어ㅠㅠ	
ANSWER →ㅇㅇ고등학교에서온 ㅇㅇㅇ입니다		3)어떤 환자분을 돌보고있는데 보호자분이 혈압을 재달라고 요청하실 때 어떻게 할것인지	
2)간호사를 꿈꾸게 된 계기와 창신대 간호학과를 지원한 동기		ANSWER → 말씀하신 이 상황이 이해가 안가서 진짜 당황했어 ㅋㅋㅋ	
(난 이걸 따로 준비했는데 한번에 두개를 같이 물어보		4)마지막으로 하고싶은말 10초만!	

대 학 명	창신대	전형명	일반
모 집 시 기	<input checked="" type="checkbox"/> 수시 <input type="checkbox"/> 정시	학부(과)	
질문 및 답변 내용(구체적으로 진술)			
1) 친구들과 싸운적이나 의견충돌한적이 있다면 그 때 어떻게 풀어 나갔는지		2) 최근 메디컬 기사나 메디컬 드라마, 메디컬 책등을 본적이 있다면 무엇이 가장 인상깊고 어떤 교훈을 받았는지	

대 학 명	창신대	전형명	자기추천
모 집 시 기	<input checked="" type="checkbox"/> 수시 <input type="checkbox"/> 정시	학부(과)	
질문 및 답변 내용(구체적으로 진술)			
1) 학과에 지원하게 된 동기 또는 특별한 이유는 무엇입니까?		3) 창신대 학교홈페이지를 들어가보고 느낀점은 무엇입니까?	
2) 추천유형에 따른 추천 요소 및 이유는 무엇입니까?			

대 학 명	한국교통대	전형명	NAVI인재
모 집 시 기	<input checked="" type="checkbox"/> 수시 <input type="checkbox"/> 정시	학부(과)	
질문 및 답변 내용(구체적으로 진술)			
여기까지 어떻게 왔어요 ? → 1시간 차타고 아버지 차 타고 왔습니다.		이러도 있나요? →	
아버지가 뭐 해주신 말 있나요? →		노인하면 떠오르는 것? → (제 꿈이 노인전문간호사라고 말해서 물어보셨어요!)	
간호학에 많이 알아보셨을 텐데 어떻게 알아보셨나요? →		우리나라 노인의 문제점? →	
윗 질문에서 간호학과 선배들에게 조언을 구했다고 했는데, 간호사가 힘들다고 안하나요? →		노인전문간호사가 하는일?????이였나, 아님 해야할 일??? →	
간호사가 되면 힘들텐데 어떻게 극복해나갈 것인지?		위에 답변하면서 구체적으로 예를 들어달라고 하셨어요. →	
성적이 일학년 때에 비해 삼학년 때 확 올랐네요. 비법		다른 사람이 말하는 학생의 성격 → 저는 밝으면서도, 조금은 나서는 걸 좋아한다고 했어요.	
		나서는 걸 듣고 뭐 싸운점 있었나? →	
		더 자세히 설명해주세요. →	



진학의 영역은 진로진학상담교사가 책임진다. 누구보다도 우리가 앞선 정보를 만들어내자. 愚 ! 熙 !

2017 대입 면접 후기 [간호학과 모음]

간호학과 오기위해 노력한점 ? → 전 생명과학 동아리를 맡았어요.

그 곳에서 실험 했던 것 구체적으로 →

왜 하필이면 한 곳으로 오랫동안 했나? →
학교 생활 중 (봉사활동 한 것 포함) 남이 꺼려하던 것
학생이 주도해서 한 적 있나? → 저는 봉사를 다녀와서
어르신 분들 기저귀 갈아드리는 것을 주도해서 했다고

했습니다.

봉사활동 하기 싫었던 적 없었나? → 저는 오랫동안 다니기도 했지만 학업의 이유로 더 못한 것이 아쉽습니다.

간호사가 갖춰야 할 자질 ? → 저는 사명감이 중요하다고 했습니다.

마지막 할말. →

대 학 명	한국교통대	전형명	NAVI인재
모 집 시 기	<input checked="" type="checkbox"/> 수시 <input type="checkbox"/> 정시	학부(과)	

질문 및 답변 내용(구체적으로 진술)

증평이라 가까워서 오는데 힘들진 않았을 텐데 어떻게 왔어요?

엄마가 어떠한 조언을 해주셨나요?

간호사가 되기 위해 노력한거 구체적으로 말해주세요 -
교과 비교과 나눠서

내가 했던 활동 등에서 뭘했고 뭘느꼈고 그것이 자신의 전공에 어떠한 도움을 줄거 같아요?

'간호사는 프로다'라는 책을 읽었는데 진정한 프로의식이 무엇이라고 생각해요? +그 책에 대한 내용을 구체적으로 물어봄

노인봉사를 하면서 가장 힘들었던 점?

헌혈을 하게 된 동기?

주변에 헌혈을 가장 많이 한 학생의 횟수?

자신이 생각하는 역할모델(존경하는 사람)은?

그것을 아동전문간호사와 연관해보세요

자신이 어떠한 성격을 가지고 있다고 생각해요?

영어성적이 1학년 때 보다 3학년 때 떨어졌는데 왜 그랬요?

봉사동아리가 힘들어서 가기 싫었던 적 있지 않나요?

마지막할말?

