

모두를 위한

충분한 한그릇

엘언니와 함께 떠나요!
잠비아 최고 맛집을 찾아서!

교육 영상이 궁금해?

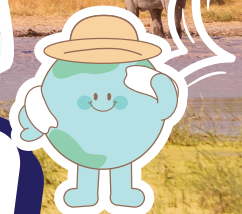
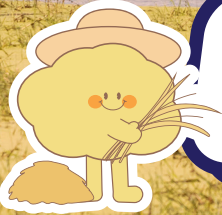

주제

모두를 위한
충분한 한 그릇

접수 기간

2025.3.1(토)~
2025.6.13(금)

결과 발표

2025.9.12(금)
18시

꿈업서그리기대회
홈페이지 공시



*2024년 최우수작 3작품은 잠비아 물렌제 마을 학교에 벽화로 그려졌습니다.

올해도
최우수작 3작품은
아프리카 벽화로
그려져요!

▶ 꿈업서그리기대회 접수 방법

- 1 꿈업서그리기대회 용지에 학년별 가이드를 참고하여 꿈을 그려주세요.
- 2 꿈업서그리기대회 홈페이지에서 온라인 접수를 해주세요.
(우측 QR코드로 바로 접속 가능)
- 3 다 그린 꿈업서를 학교로도 제출해 주세요.



▶ 가정에서 함께 나눠요!

(학교에서 배운 세계시민교육과 연계되어 있습니다.)

- 1-2학년 어린이가 건강하게 자라기 위해 필요한 '영양 가득한 건강한 한끼'는?
- 3-4학년 서로 연결된 세상에서 식량 문제 해결을 위해 '우리가 할 수 있는 일'은?
- 5-6학년 세계시민의 노력으로 '지구촌 식량위기가 해결된 미래의 모습'은?

▶ 꿈업서를 제출하면 학급에 선물을 드려요!

학급이벤트 꿈업서를 15장 이상 제출한 학급에는 학급 전원에게 학용품과 학급용 AI 그림 분석 리포트를 드려요!

학교이벤트 학교에서 6개 학급 이상 참여하면 자동 응모! 학교용 AI 그림 분석 리포트를 드려요!

※ 학급 및 학교 이벤트는 나눔 동의 한 학생들을 대상으로 하며 자세한 방법은 교사용 자료를 참고해 주세요.



후 원

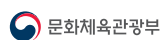

메인협찬



모두 동의하시면,

.. **AI 시상 영상** **굿즈, 작품 전시** **AI 그림 분석** **나눔 안내**



월드비전 회장님이
내 이름을 불러주는
아주 특별한 시상식
※ 입상 및 동의 시 서비스 제공



내 작품으로
굿즈를 만들 수
있어요!



AI가 분석한
꿈엽서에 숨겨진
내 마음을 알아봐요



나눔 실천 방법을
안내드려요!

필수 개인정보수집 및 이용 동의

1. 수집목적: 대회 참가
 2. 수집항목: 이름, 학교명, 학년, 반, 지역, (만 14세 미만의 경우)
보호자 성함, 서명, 연락처
 3. 보유기간: 대회 종료 후 2년간 보관
- ※ 만 14세 미만 아동은 개인정보수집 및 이용에 법정대리인의 동의가 필요합니다.
귀하는 정보 제공을 거부할 권리가 있으며 필수 항목에 대해서 거부하실 경우 꿈 엽서그리기대회
참여가 제한됩니다.



네 ← 꼭 **표시해 주세요!**

대회 참여를 위해서는 보호자의 동의와
연락처가 필요합니다.

* 개인정보동의 세부내용 대회 홈페이지 공시

선택 굿즈 제작 및 수상시 AI시상영상 제공을 위한 저작권 및 나눔안내 수신 동의

1. 목적: 굿즈제작&시각영상제공, 목적사업을위한 작품이용으로
저작권재산권 일체를 월드비전에 무상 양도, 월드비전 나눔 안내
 2. 항목: 보호자 성함, 연락처, 서명
 3. 보유기간: 동의 후 2년간 보관
- ※ 그림 분석 결과는 학교의 상담 자료로 활용될 수 있습니다.



네 ← 꼭 **표시해 주세요!**

거부하실 경우 굿즈 제작 및 수상 시
AI 시상 영상이 제공되지 않습니다.

컴퓨터가 잘 알아볼 수 있게 보호자님이 칸 안에 토박토박 써주세요! (앞에서부터 한 칸에 한 글자씩 적어주세요!)

<input type="text"/>															학교	<input type="text"/>				시/도	<input type="text"/>			시/군/구
<input type="text"/>		학년	<input type="text"/>		반	<input type="text"/>		학생이름	<input type="text"/>						보호자 성함	<input type="text"/>								
보호자 핸드폰		010		-	<input type="text"/>		<input type="text"/>		-	<input type="text"/>		<input type="text"/>		<input type="text"/>		<input type="text"/>								

※ 선생님 연락처는 안돼요



이렇게 그려볼까요?

- 1 세로 그림 및 거꾸로 그린 그림은 제출이 되지 않아요.
- 2 주황색 칸 밖으로 그림이 넘어가지 않도록 조심해 주세요!
- 3 채색이 되지 않은 경우 심사에서 제외되며, AI 그림 분석 서비스를 받을 수 없습니다.