마약류 예방 카드뉴스 제2호

향정신성의약품, 자녀 지도를 위해 이것만은 꼭 기억하세요

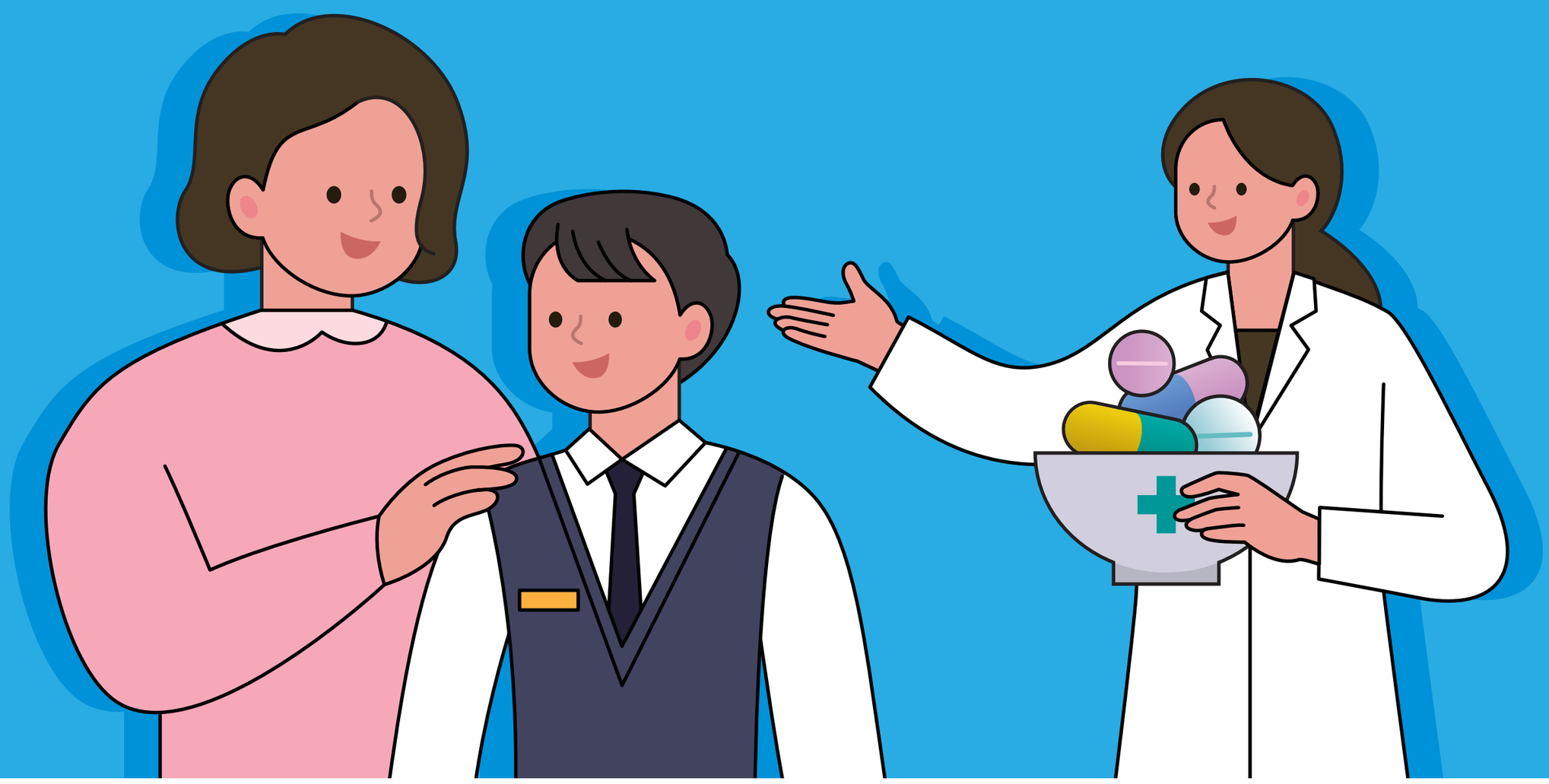

교육부

한국교육환경보호원

의료목적으로 사용하는 향정신성의약품을 왜 마약류로 분류할까요?

- **향정신성의약품**은 의사의 처방에 따르지 않고 임의로 **오용·남용**하는 경우 중추신경계에 작용하여 인체에 **심각한 위해**를 끼칠 수 있습니다.
- 따라서 의료목적으로 사용하는 향정신성의약품도 마약류로 지정하여 관리를 강화하고 있습니다.

마약류의 종류

① 마약

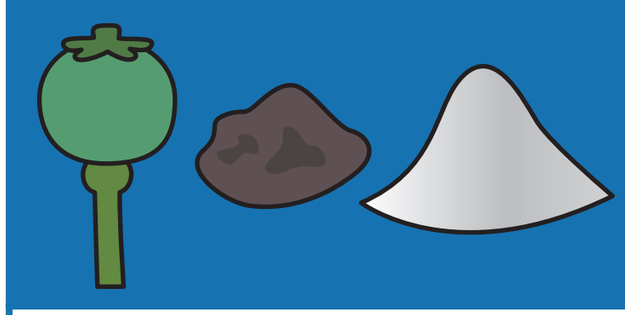

양귀비, 아편, 코카인, 모르핀, 헤로인, 펜타닐 등

② 대마

대마초와 대마초에서 얻은 수지, 오일 등을 모두 포함

③ 향정신성의약품

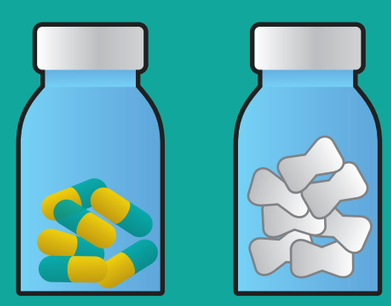

종류가 가장 많으며, 의료목적으로 사용하는 의약품도 다수 포함

의료목적으로 사용하는 향정신성의약품에는 어떤 것이 있을까요?

1 잠 오는 약으로 불리는 '수면제'

: 졸피뎀(zolpoidem), 트리아졸람(triazolam) 등
: 성인 불면증 단기치료에만 사용할 수 있습니다.
: 18세 미만의 어린이, 청소년은 처방받을 수 없습니다.

2 살 빼는 약으로 불리는 '식욕억제제'

: 펜터민(phentermine), 펜디메트라진(phendimetrazine) 등
: 16세 이하 어린이, 청소년은 처방받을 수 없습니다.

3 공부 잘하는 약으로 잘못 알려진 'ADHD 치료제'

: 메틸페니데이트(methylphenidate) 등
: ADHD 진단을 받지 않은 사람은 복용해도 효과가 없습니다.

4 붙이는 파스처럼 보이지만 마약류인 '펜타닐패치'

: 펜타닐패치(Fentanyl)
: 마약성 진통제로 말기암 환자 등 극심한 고통에만 처방할 수 있습니다.
: 18세 미만의 어린이, 청소년은 처방받을 수 없습니다.

※출처: 마약으로부터 자녀를 지켜주세요 식품의약품안전처(2023)

향정신성의약품, 이것만은 꼭 알아두세요

- 향정신성의약품은 의료기관에서 **반드시 의사의 처방**을 받고, 처방대로 복용해야 하며, **처방받은 본인에 한하여 사용**해야 합니다.

- 향정신성의약품은 다른 의약품에 비해 중독의 우려가 크므로, **용도 이외의 사용은 절대로 하지 않아야 합니다.**

의료목적으로 사용하는 향정신성의약품의 정확한 사용

중독의 위험을 피할 수 있는 방법입니다

✔ 자녀들이 마약류로 인한 피해를 입지 않도록 **가정에서도 관심을 갖고 살펴봐 주시기 바랍니다.**

상담 및 교육기관

☑ **한국마약퇴치본부**

: 1899-0893

- 전국 13개 지역 시도지부 방문, 편지, 메일, 전화 상담 가능
- 의료기관 치료 연계

입원, 외래 치료 및 상담기관

☑ **지역사회 내 치료보호기관**

☑ **중독관리통합지원센터**

학생 마약류 예방 교육자료

☑ **학생건강정보센터**

: https://schoolhealth.kr

※ 상담, 교육 및 치료 기관에서 상담시 모든 개인정보가 철저히 보호됩니다.
※ 본인뿐만 아니라 가족, 주변인을 통한 상담도 가능합니다.