

# - 모 두 를 빛 나 게 하 는 불 꽃 -

## 2018 평창 동계패럴림픽대회 성화봉송 행사요강

### I

#### 추진 방향

- 국가행사인 평창동계 패럴림픽의 성공적인 개최를 위해 군민이 참여하는 성화봉송 추진으로 대회홍보 및 군민의 단합·자긍심 제고
- 전국민의 관심이 집중되는 행사로서 고창의 아름다운 자연과 우수한 문화를 널리 알리는 계기로 활용

### II

#### 대회 개요

- 대 회 명 : 2018 평창 동계 패럴림픽대회
- 대회기간 : 2018. 3. 9. ~ 3. 18. (10일간)
- 개최장소 : 강원도 평창, 강릉, 정선 일원
- 규 모 : 6개 종목, 80개 경기

설 상(4개 종목)	빙 상(2개 종목)
알파인스키(정선 알파인경기장)	아이스하키
바이애슬론(평창 알펜시아 바이애슬론센터)	(강릉 하키센터)
크로스컨트리 스키(평창 알펜시아 바이애슬론센터)	휠체어컬링
스노보드(정선 알파인경기장)	(강릉 컬링센터)

## ○ 성화봉송

- 기 간 : 2018. 3. 2.~ 2018. 3. 9.(8일간)
  - 8일의 의미: 무한한( $\infty$ ) 잠재력과 가능성, 열정을 상징
- 구 간 : 80km 주자 봉송
- 봉송주자 : 주자800명/ 지원주자 218명
- 추진일정
  - 5개 권역별 채화 및 성화봉송(경기 안양,충남 논산,전북 고창,제주,경북 청도) : 3.2~ 3.3.
  - 5대 채화지역 봉송 후 서울 집결 및 합화 : 3.3.
  - 서울, 강원도 주요도시 성화봉송 및 개회식 점화 : 3.4 ~ 3. 9.

## Ⅲ

### 성화봉송 개요

- 행 사 명 : 2018 평창동계패럴림픽대회 성화봉송
- 우리군 성화봉송일정 : 2018. 3. 2.~ 3. 3.(2일간)
  - (문 화 관 광 과) 패럴림픽 성공기원제 및 채화행사 : 2018. 3. 2.(금)
  - (체육청소년사업소) **성화봉송 : 3. 3.(토) 09:20 (식전행사 08:30)**
- 봉송구간 : 25구간 5.0km(일반구간 4.8, 이색구간 0.2)
- 봉송주자 : 50명(2인 1조 / 1구간 200m)
- 봉송경로

※ 고창군청(출발) → 성강주유소 → 생활체육테마공원 → 고창경찰서 → 공용버스터미널 → 군청 앞 → 월곡사거리(장수버섯마을) → 제일아파트 → 월곡회전교차로 → 공설운동장 입구(도착)→*차량이동(고인돌박물관)* → 모로모로 열차(이색봉송)

# IV

## 행사 시간계획

구 분	시 간	소요	내 용	참가단체	비 고
식전공연	08:30 ~ 09:00	30'	식전 공연		국악예술단 고 창
기념행사	09:00 ~ 09:01	1'	개 회		사회자
	09:01 ~ 09:02	1'	국민의례		"
	09:02 ~ 09:04	2'	내빈소개		"
	09:04 ~ 09:07	3'	기념사		군수님
	09:07 ~ 09:10	3'	축 사		의장님
	09:10 ~ 09:20	10'	성화봉송 주자 준비		
성화봉송	09:20 ~		성화봉송 출발		봉송주자

## V

## 봉송구간별 세부 위치

봉송구간	출발지	도착지	예정 봉송시간
1구간	고창군청 광장	장학재단 앞(맞은편)	09:20~09:24
2구간	장학재단 앞(맞은편)	성강주유소	09:24~09:28
3구간	성강주유소	세븐일레븐 고창청솔점 앞	09:28~09:32
4구간	세븐일레븐 고창청솔점 앞	생활체육 테마공원 앞 (고창읍 석교리 6-5 일원)	09:32~09:36
5구간	생활체육 테마공원 옆 (고창읍 석교리 6-5 일원)	고창경찰서 앞 (고창읍 석교리 9-35)	09:36~09:40
6구간	고창경찰서 앞 (고창읍 석교리 9-35)	금호타이어 앞 (고창읍 교촌리 산30-6)	09:40~09:44
7구간	금호타이어 앞 (고창읍 교촌리 산30-6)	고인돌 인력 사무소 앞	09:44~09:48
8구간	고인돌 인력 사무소 앞	cu 고창선점 편의점	09:48~09:52
9구간	cu 고창선점 편의점 앞	김법천국 (고창읍 중앙로 196)	09:52~09:56
10구간	김법천국 앞 (고창읍 중앙로 196)	고창부안축협 앞	09:56~10:00
11구간	고창부안축협 앞	모범개인택시 사무실 앞	10:00~10:04
12구간	모범개인택시 사무실 앞	고창 교육지원청	10:04~10:08
13구간	고창 교육지원청	동백꽃 백화점	10:08~10:12
14구간	동백꽃 백화점	카페 46번가 앞	10:12~10:16
15구간	카페 46번가 앞	굿모닝 공인중개사 앞	10:16~10:20
16구간	굿모닝 공인중개사 앞	바지라기 앞	10:20~10:24
17구간	바지라기 앞	월곡 근린공원 (고창읍 월곡로 65 앞)	10:24~10:28
18구간	월곡 근린공원 (고창읍 월곡로 65 앞)	송촌 꼬마김밥 앞	10:28~10:32
19구간	송촌 꼬마김밥 앞	동서대로 (고창읍 월곡리 601 인근도로 )	10:32~10:36
20구간	동서대로 (고창읍 월곡리 601 인근도로 )	월곡펠리체 입구 맞은편 (고창읍 월곡리 747 인근도로)	10:36~10:40
21구간	월곡펠리체 입구 맞은편 (고창읍 월곡리 747 인근도로)	가나조경 앞 대로 (월곡 회전교차로 부근)	10:40~10:44
22구간	가나조경 앞 대로 (월곡 회전교차로 부근)	뜰안에 입구 앞 (고창읍 월곡리 981)	10:44~10:48
23구간	뜰안에 입구 앞 (고창읍 월곡리 981)	월곡뉴타운 공터 앞 (고창읍 월곡리 985)	10:48~10:52
24구간	월곡뉴타운 공터 앞 (고창읍 월곡리 985)	공설운동장 입구 (고창읍 월곡리 산105-2)	10:52~10:56
25구간 (이색봉송구간)	고인돌 박물관 모로모로열차	고인돌 박물관 모로모로열차	11:21~11:31

## VI 길거리 응원 추진

- 응원계획 : 13구간 1,130명 이상
- 응원물품 : 응원용 손깃발
- 협조사항 : 관내 주민 응원참여 협조요청
  - 실·과·소 및 읍·면 직원 2/3 이상 응원 참여
  - 이장단, 유관기관, 관내학교 및 주민 적극 참여 요청
- 구간별 응원단 배치내역

봉송 구간	위 치	인원(명)	응원단(명)		비 고
			실과소	읍면	
1~2	고창군청 광장~ 성강주유소	226	기획예산실 (16)	고창읍 (200)	※군청광장 참석 - 환경시설사업소(10)
3~4	성강주유소~ 생활체육 테마공원	79	자치행정과 (29)	고수면 (50)	
5~6	생활체육테마공원~ 금호타이어 앞	64	상하수도사업소 (14)	공음면 (50)	
7~8	금호타이어 앞~ cu 고창선점 편의점	96	보건소 (46)	상하면 (50)	
9~10	cu 고창선점 편의점~ 고창부안축협 앞	63	민생경제과 (13)	해리면 (50)	군청광장 집결후 응원구간 도보이동
11~12	고창부안축협 앞~ 고창 교육지원청	65	재난안전과 (15)	부안면 (50)	군청광장 집결후 응원구간 도보이동
13~14	고창 교육지원청~ 카페 46번가 앞	69	주민복지실 (19)	대산면 (50)	군청광장 집결후 응원구간 도보이동
15~16	카페 46번가 앞~ 바지라기 앞	62	해양수산과 (12)	심원면 (50)	군청광장 집결후 응원구간 도보이동
17~18	바지라기 앞~ 송촌 꼬마김밥 앞	66	농업진흥과 (16)	흥덕면 (50)	군청광장 집결후 응원구간 도보이동
19~20	송촌 꼬마김밥 앞~ 월곡펠리체 입구	67	종합민원과 (17)	성내면 (50)	군청광장 집결후 응원구간 도보이동
21~22	월곡펠리체 입구~ 뜰안에 입구 앞	84	농업기술센터 (34)	신림면 (50)	군청광장 집결후 응원구간 도보이동
23~24	뜰안에 입구 앞~ 공설운동장 입구	63	산림공원과 (13)	성송면 (50)	군청광장 집결후 응원구간 도보이동
25	고인돌 박물관	61	환경위생과 (11)	아산면 (50)	※ 이색봉송 행사지원 - 생물권보전사업소(12)
		70	문화관광과 (20)	무장면 (50)	

※ ( )에 표기된 인원은 실과소의 경우 현원의 2/3, 읍면은 주민 참여 인원임

- 협조사항
  - **배정된 봉송구간이 기념식장과 가깝거나 뒷구간인 응원단(9~24구간 해당)은 가급적 군청광장 집결 후 기념행사 종료시 응원구간으로 도보 이동**



# 붙임1

## 성화봉송 코스도

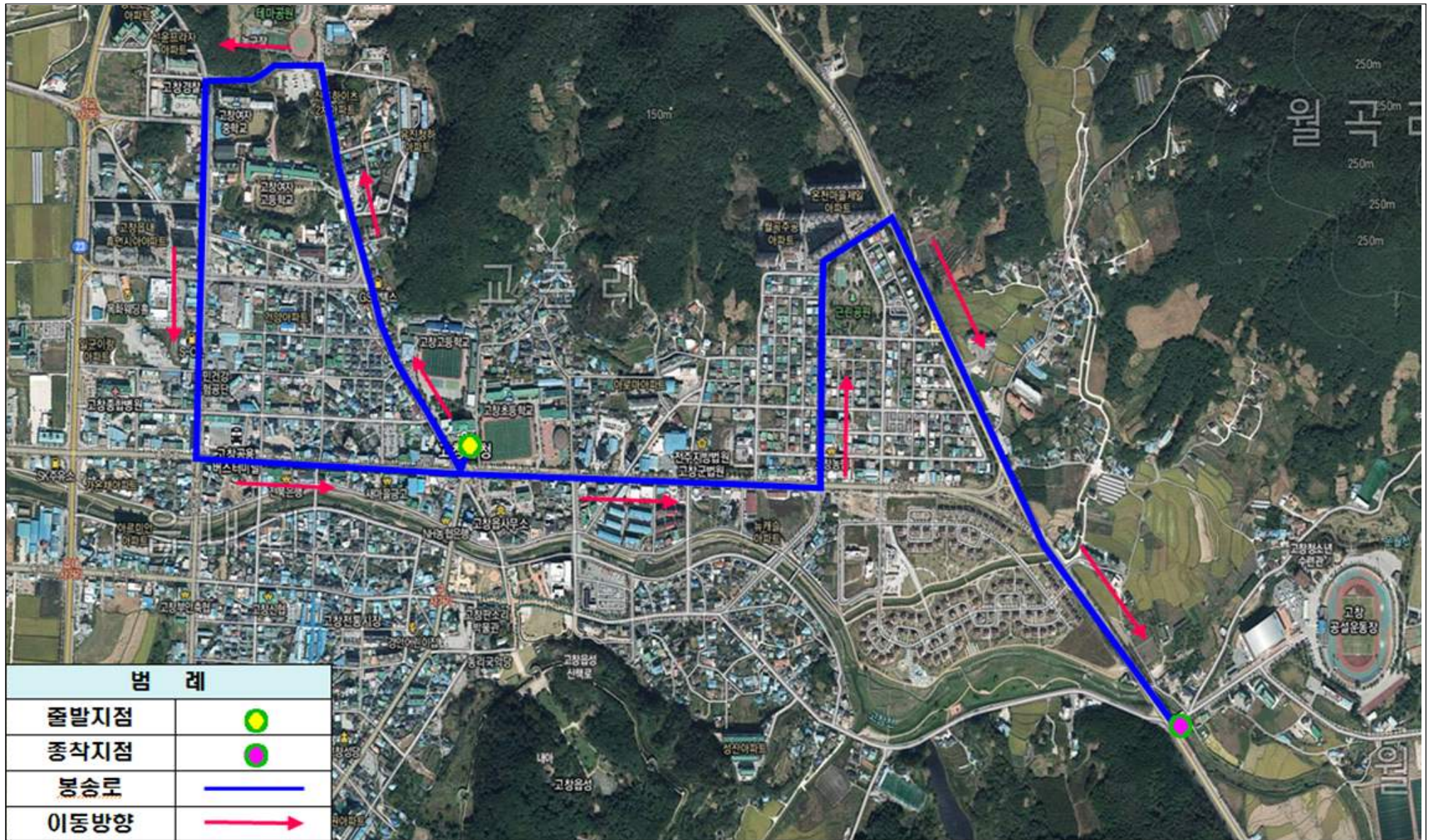



## 성화봉송 구간별 세부 위치도

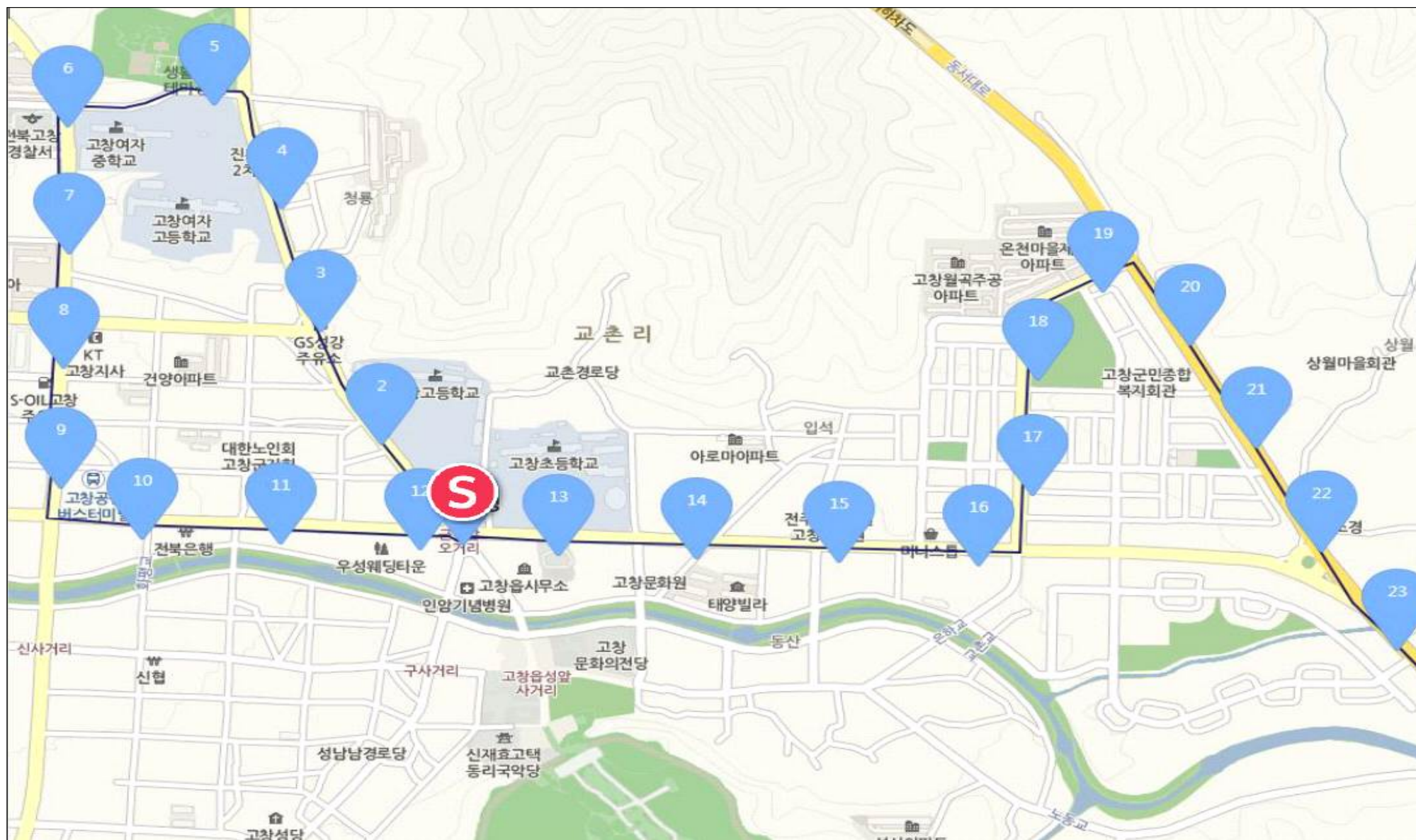

# 붙임3

## 이색성화봉송 코스도(모로모로열차)

