

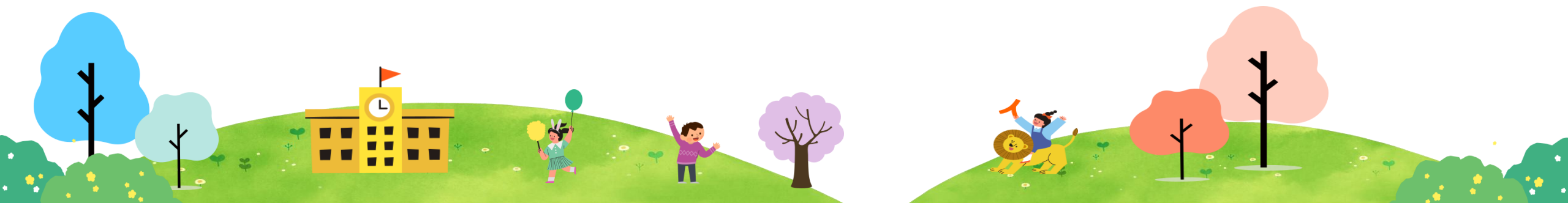

학교교육과정



함께 성장하는 교육 공동체



다양한 경험을
통한 창의적
문제해결력 신장

기초생활습관 정
착 및 자기주도
적 학습력 배양

소통과 화합으로
대인관계 능력 함
양

믿음을 바탕으로
도와주고 협력하
는 분위기 조성

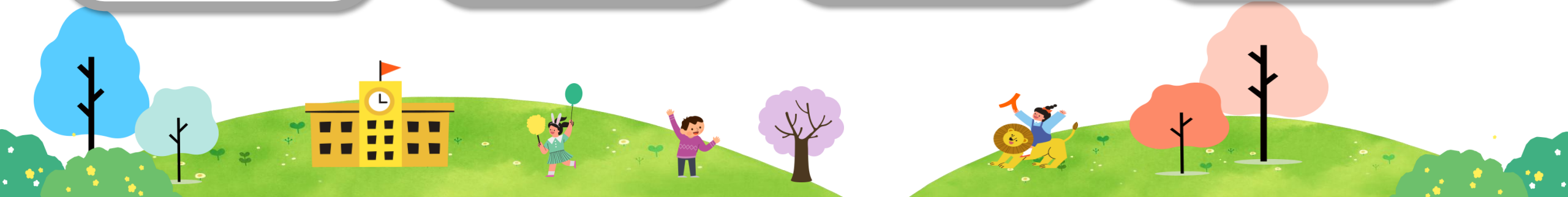

학기 및 방학 기간

3.4.-7.24.

1학기

여름방학

8.21.-2026.1.7.

2학기

겨울방학

7.25.-8.20.

1.8.-2.28.

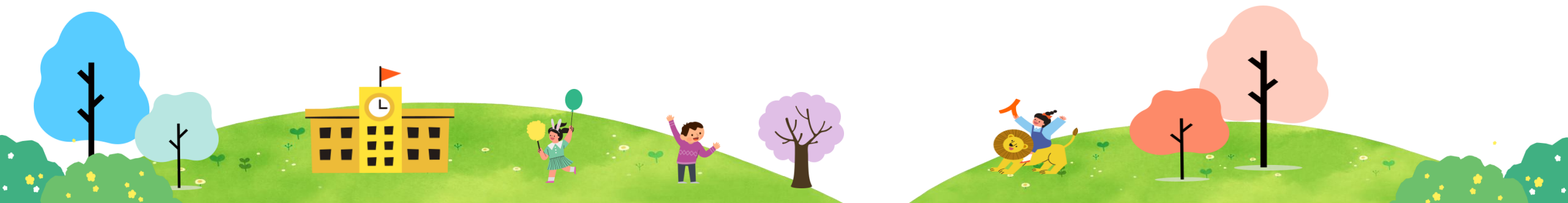

1학기 월별 주요 학사일정 및 학교장 재량휴업일

3월

4(월) 입학식 및 시업식
14(금) 1학기 학급어린이회 조직(4~6학년)
19(수) 교육과정 설명회 및 학부모공개수업
31(월) 3학년 안전수영

4월

1(화)~4(금) 3학년 안전수영
2(수) 1학기 전교어린이회 조직(4~6학년)
11(금) 자체소방훈련
21(월)~25(금) 4학년 안전수영
23(수) 6학년 현장학습대체활동
25(금) 1학년 현장학습대체활동

5월

1(목) 근로자의날 학교장재량휴업일
2(금) 3,4,5학년 현장학습대체활동
9(금) 2학년 현장학습대체활동

6월

16(월)~17(화) 5학년 영어체험센터
25(수) 1,2학년 과학축제
26(목) 3,4학년 과학축제
27(금) 5,6학년 과학축제

7월

9(수) 2학기 전교어린이회 선거(4~6학년)
24(목) 여름방학식
- 1,2,5,6,학년 4교시(급식O)
- 3,4학년 5교시(급식O)



2학기 월별 주요 학사일정 및 학교장 재량휴업일

8월

21(목) 개학식
29(금) 2학기 학급어린이회 조직(4~6학년)

9월

10(수) 2학년 119안전체험
11(목) 합동소방훈련
19(금) 5학년 119안전체험
24(수) 1,2학년 체육한마당
25(목) 3,4학년 체육한마당
26(금) 5,6학년 체육한마당

10월

10(금) 학교장 재량휴업일

1월

1.7.(수) 종업식 및 졸업식
- 6학년 졸업식(3교시, 급식X)
- 1~5학년 종업식(4교시, 급식 X)



공교육 정상화 선행학습 근절

○ 선행학습 근절 이유

- * 다른 학습자의 학습권과 교사의 수업권 침해
- * 사고력과 자기주도적 학습능력의 저하
- * 남보다 앞서 나가기 위한 지나친 속도 경쟁
- * 학부모의 과도한 사교육비 부담



공교육 정상화 선행학습 근절

○ 공교육 정상화 촉진 및 선행교육 규제에 관한 특별법

제6조(학부모의 책무)

학부모는 자녀가 학교의 교육과정에 따른 학교 수업 및 각종 활동에 성실히 참여할 수 있도록 지원하고, 학교의 정책에 협조하여야 한다.

제8조(선행교육 및 선행학습 유발행위 금지 등)

④ 「학원의 설립·운영 및 과외교습에 관한 법률」 제2조에 따른 학원, 교습소 또는 개인과외교습자는 선행학습을 유발하는 광고 또는 선전을 하여서는 아니 된다. <개정 2016. 5. 29.>



출결 주요 안내 사항

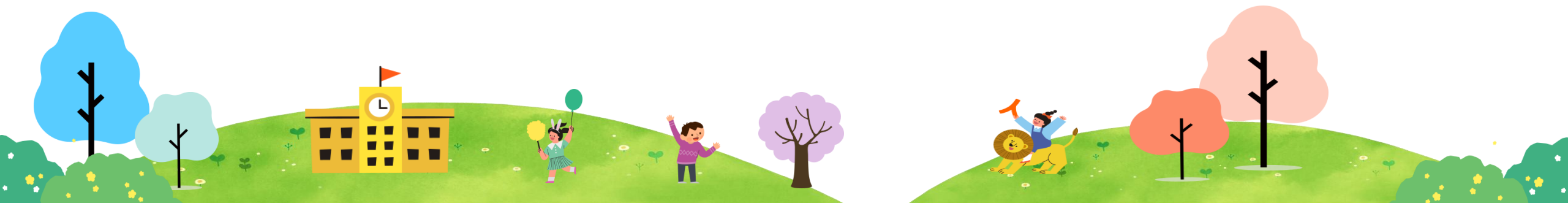

출결 주요 안내사항

결석 종류

제 출 서 류

모든 결석

결석신고서 + 증빙서류

교외체험학습

신청서(3일 이내) + 보고서(7일 이내)

※ 연간 15일 이내 신청 가능 (연속신청은 10일 이내)

질병 결석

2일 이내 - 결석신고서, 처방전 또는 약봉투

3일 이상 - 결석신고서, 진료확인서 필수



출결 관련 서류 제출 방법

<제출 방법>

- 가정에서 직접 작성하고 인쇄해서 제출하는 방법 (지류로 제출)

(학교 홈페이지 공지 사항- 파일 참고)

- **아이엠 학부모 앱(온라인으로 제출하는 방법)**

(아이엠학부모 앱 홈 화면 하단의 ‘제출’ 메뉴에서 필요한 양식을 선택하여 **초록**

색 칸을 작성 후 제출) * 아이엠 학부모 발송된 가정통신문 참고

도서관 이용 안내



도서관 이용 안내

이용대상	전주서일초등학교 학생 및 교직원
이용시간	<ul style="list-style-type: none">▶ 평일 8:30~16:30 아침·점심·방과 후 시간▶ 담당자 복무 시, 미개방 혹은 오후 시간(12:00~15:00)에만 개방
관외 대출 및 반납	<ul style="list-style-type: none">▶ 최대 3권, 각 14일간 대출하여 이용할 수 있습니다.▶ 반납은 기간 안에 이루어져야 하고, 연체 시 반납일로부터 연체된 만큼 대출할 수 없습니다.▶ 분실 도서는 동일 도서로 변상하고, 동일 도서 절판(또는 품절) 시 비슷한 도서로 변상할 수 있습니다.



우리 도서관 자료 검색

▶ 포털에 “독서로” 검색-> ‘도서검색’ -> ‘우리학교도서검색’
-> 전북 -> 초등학교 -> “서일초” 검색 -> ‘전주서일초등학교’(체크박스) 클릭 -> 도서 검색 이용

<https://dsrpilot.edunet.net/SchoolSearch>

▶ 혹은 옆 QR코드로 접속 -> “서일초” 검색 ->
‘전주서일초등학교’(파란색 글씨) 클릭 -> 도서 검색 이용





봄봄 학교



1. 늘봄학교란 무엇인가요?

늘봄학교

◆ 정규수업 외에 안전한 학교공간과 지역사회의 다양한 교육자원을 연계해 학생 성장·발달을 위해 제공하는 종합적 교육프로그램

늘봄학교 단일체제로 전환



※ 기존의 초등 방과후·돌봄은 없어지고, 늘봄학교 하나의 체제만 존재

1. 놀봄 학교란 무엇인가요?

놀봄학교 운영 개요



운영 내용	맞춤형 프로그램		초 1, 2학년 학생의 특성을 고려하여 학교 적응, 놀이·체험, 학습 활동으로 편성·운영하는 무상 맞춤형 프로그램
	선택형 프로그램	교육 (기존방과후)	초 1~6학년 학부모·학생의 수요 또는 학교 자체 계획에 따라 방과 후에 편성·운영하는 유상 또는 무상 교육 프로그램
		돌봄 (기존돌봄)	초 1~6학년(초1~2학년 우선) 대상으로 아침, 오후, 저녁, 틈새 시간에 쉼, 놀이를 제공하는 무상 돌봄 프로그램



2. 우리학교 늘봄 프로그램

1. 「초 1~2 맞춤형 교육 프로그램」

- ✓ 초 1~2학년 희망 학생 대상으로 매일 2시간까지 무상 지원
(수강료: 무료, 교재재료비: 지원금 소진시 **수익자 부담**)
- ✓ 운영기간: 2025.3.4. ~ 2026.2.28.

시간	월	수	금	시간	화	목
~13:30	정규 수업			~12:50	정규수업	
13:50~14:30	맞춤형 프로그램(독서논술)			13:10~13:50	맞춤형 프로그램(영어)	
14:40~15:20	맞춤형 프로그램(창의보드)			14:10~14:50	맞춤형 프로그램(한자)	

2. 우리학교 늘봄 프로그램

2. 「선택형 교육 프로그램」(1~6학년)

- ✓ 초 1~6학년 희망 학생 대상 유료 프로그램
- ✓ 15개 강좌 운영
- ✓ 로봇과학, 바이올린, 방송댄스, 영어, 주산, 컴퓨터1, 컴퓨터2, 한자, 독서와 논술, 미술, 바둑, 생명과학, 음악줄넘기, 점핑클레이, 코딩

3. 「선택형 돌봄 프로그램」(1~2학년)

- ✓ 1~2학년 희망 학생 대상 무료 돌봄 프로그램
- ✓ 초1~2학년 맞춤형 교육 프로그램을 통한 돌봄서비스 내실화
- ✓ 늘봄교실 안전관리시스템구축- 귀가 동행자 및 귀가 시간 **변경시 담당 돌봄선생님께 반드시 연락**

참여 학년	참여 학생수	운영 교실수	대상	운영시간		돌봄 전담인력	비용 부담
				학기 중	방학 중 /휴업일		
1~2 학년	최대 88명	4실	저소득층, 한부모, 맞벌이가정 등의 학생	12:30~17:30	08:30~15:00	4명	간식 무상제공 1인당 1회 2,000원 (방학 중 미지원)

※ 단 학기 중 16:30~17:30 연장반은 15명 이내로 합반으로 운영됨.

3. 수강신청 및 수강료 안내

가. 수강 신청 방법 : 온라인 수강 신청

나. 신청 기간 : 전월 24일 10:00 ~ 25일 16:00

다. 수강료 : 월 31,350(월, 수, 금), 25,350원(화, 목) - 교재, 재료비 별도

※ 학기 중 위탁업체 계약 변경 시 수강료는 변경될 수 있습니다.

(이미 구매한 교재 및 재료비는 환불에서 제외)

라. 스쿨뱅킹 출금일 : 매월 17일 ~ 25일 (당월 납입 원칙)

※ 서일초 늘봄학교 문의처



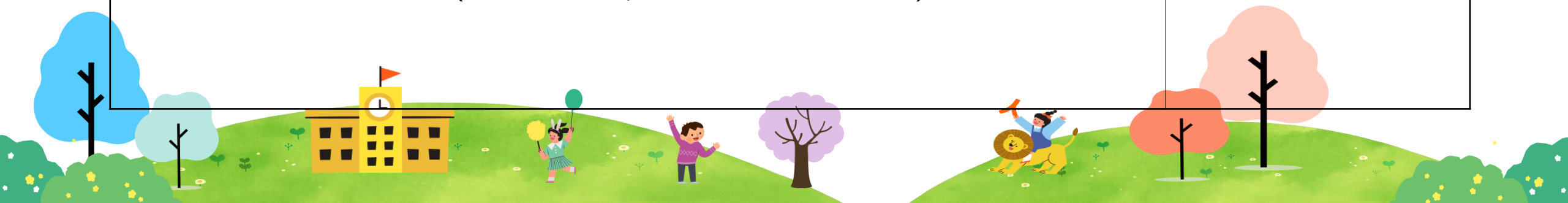

☎ 070-7542-7640 (늘봄실무사, 월-금 12:30~15:30)

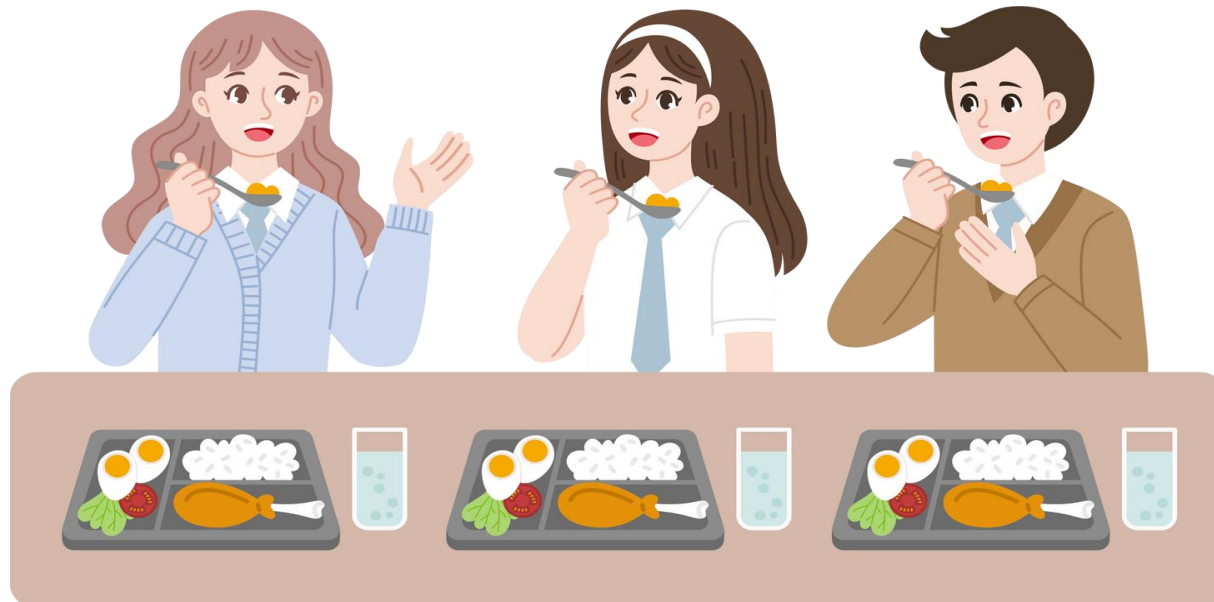
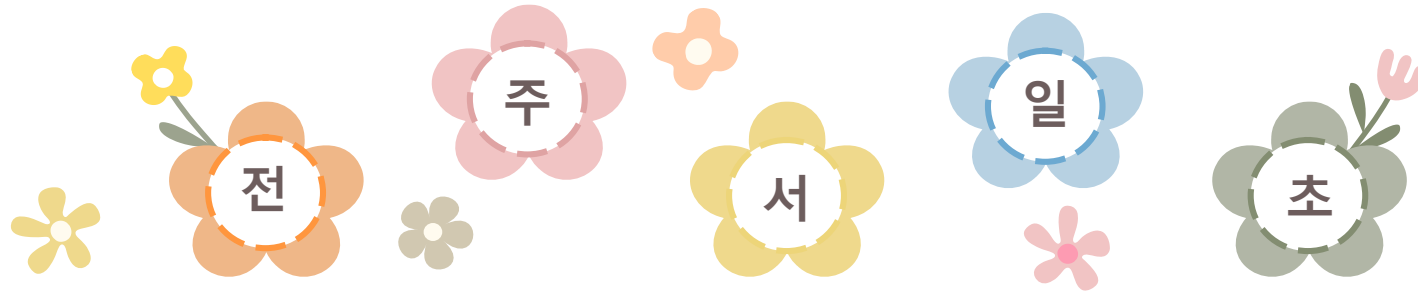

학교급식 운영설명회



목 차

-  급식 위생관리
-  환경사랑 급식운영
-  식생활교육실 운영
-  식생활교육(영양수업)
-  영양상담





급식 위생관리

 종사자

영양교사 1명, 조리실무사 6명

 위생목
표

-  1 식중독 예방: 철저한 소독, 위생교육
-  2 교차오염 방지: 급식도구 구분관리
-  3 위해요소 관리: CCP기록지 관리



유 퀴즈?



2024년 급식운

영

전북특별자치도교육청 기후위기 대응 일환으로 추진한 정책 중

2024학년도에 전주서일초에서 운영한

급식분야 정책의 이름은 무엇이었을까요?

저탄소 환경급식 중점

학교

환경사랑 급식 운영

올해 운영 계획



탄소배출 저감 식단



음식물쓰레기 줄이기



친환경농산물 구입



지역농산물 적극이용

식생활교육실 운영



실습활동



이론교육



푸드브릿지



다양한 식생활교육 주제

영양소와
건강

식습관
개선

식품의
위생과 안전

저탄소
식생활

푸드아트
테라피

우리역사와
전통음식

다문화와
세계음식

식품의
선택과 조리

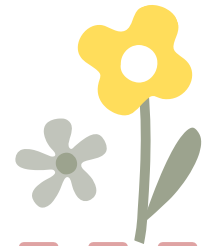

영양상담 주제

편식

성장

건강한
식습관 확립

비만

식품
알레르기

급식관련 추가 협조 요청

 학부모님들
께

급식 모니터 링

참여시간 조정 가능

급식 운영 시간내에
부담스럽지 않게
참여 가능합니다.

급식 건의사항

식생활관으로 연락

급식에 관련하여 건설적인
건의사항이 있으시면 언제든지
연락주시기 바랍니다.

영양상담

식생활 진단 먼저 실시

식습관을 형성하는 시기이므로,
빠른 변화는 일어나지 않을 수
있습니다.



급식관련 QnA



급식 동상이 몽

우리 애는 집에
오면 냉장고 문
부터 열어요!

1. 급식이 맛있는 것 아닌가요?
2. 급식을 너무 조금 주는 것 아닌가요?

우리 애는 볶음밥
대신 흰밥 주세요

급식도 교육입니다. 편식 안돼요~
식품알레르기가 있는 경우에만 대
체식을 제공하도록 하겠습니다.

옆에 학교는 ∞∞
나온다 던데요...?

학생수에 따라 급식비를 지원받고,
영양선생님의 급식 철학에 따라
식단이 조금 다를 수 있습니다.



감사합니다!

!

