

고등학교 입학 전형 포털시스템
사용자 설명서
- 대국민 서비스 -

2020. 08

전라북도교육청

I. 타시도 원서작성

업무처리절차

순서	업무내용	처리 방법	비고
1	고입포털 대국민서비스 접속	<ul style="list-style-type: none"> ▶ URL : http://satp.jbe.go.kr/ ▶ 해당 URL로 접속한다. 	담임교사 학부모
2	사용자 로그인	<ul style="list-style-type: none"> ▶ 로그인 시 행정기관용 인증서(GPKI)인증서를 이용하여 로그인 할 수 있다. ▶ 회원가입은 별도로 없으며, 행정기관용 인증서(GPKI)로 로그인 가능하다. 	담임교사
		<ul style="list-style-type: none"> ▶ 로그인 시 휴대폰을 이용하여 로그인 할 수 있다. ▶ 회원가입이 없고, 휴대폰을 통해 로그인 가능하다. 	학부모
3	원서작성	<ul style="list-style-type: none"> ▶ [고입전형]-[타시도원서작성] ▶ 타시도에서 전라북도교육청 관내로 진학하고자 하는 학생의 원서를 온라인으로 작성한다. 	담임교사 학부모
4	접수원서조회	<ul style="list-style-type: none"> ▶ [고입전형]-[접수원서조회] ▶ 제출한 온라인 원서를 조회하고, 접수여부를 확인한다. 	담임교사 학부모

1 고입포털 대국민서비스 접속

- ▶ URL : [<http://satp.jbe.go.kr/>] 로 접속
- ▶ 요약 : 해당 URL로 접속 시 전용 보안 프로그램이 설치되며, 설치 완료 후 고입 포털시스템 대국민서비스 메인페이지로 이동한다.

전라북도교육청
고등학교 입학전형 포털

홈 | 로그인 | 사이트맵 | 고입업무포털 | 전라북도교육청

전 · 편입학 | 고교입학 | 평준화배정 | 맞춤서비스 | 학교정보조회

학교소개 정보조회

가고싶은 학교 행복한 교육공동체
전라북도교육청 고등학교 입학전형 포털

▶ 고교입학 맞춤가이드
▶ 내신성적산출 시뮬레이션
▶ 관련서식다운로드

1 전 · 편입학 · 안내 · 학교현황
2 고교입학
3 평준화배정

공지사항

공지사항	자주 묻는 질문	질의응답	자료실	더보기
2016학년도 수시추가모집 고등학교 안내			2016-03-25	
2016학년도 추가모집 고등학교 안내			2015-12-30	
고입전형포털시스템 서비스 일시 중단 알림			2015-07-13	
고입전형포털시스템 서비스 일시 중단 알림			2015-05-22	
2016고입선발고사일자 및 나이스 현장자문단 ...			2015-05-13	
2015학년도 수시추가모집 고등학교 안내			2015-02-12	
2015학년도 추가모집 고등학교 안내			2015-01-08	

학교현황

지역별 학교정보를 검색하세요.

일반고(평준화)
일반고(비평준화)
특성화고
특목고
자율고

타시도원서작성 | 면접대상자조회 | 시험장조회 | 합격자조회 | 배정결과조회

전라북도교육청

개인정보보호정책 | 전화번호안내 | 홈페이지이용약관 | 이메일 무단수집거부 | 저작권정책 | 원격지원

(55065) 전라북도 전주시 완산구 홍산로 111 전라북도교육청 TEL. 063)239-3114 야간 063)239-3115 FAX. 063)220-9431, 9432
Copyright(c) 2015 Jeollabukdo Office of Education, All Rights Reserved

2 사용자 로그인

- ▶ 요약 : 홈페이지 우측 상단의 로그인 기능을 인증서 또는 디지털원패스, 핸드폰을 통하여 로그인한다.

홈 > 로그인

로그인

고등학교 입학전형포털 홈페이지를 방문해 주셔서 감사합니다.

본 홈페이지의 일부 기능은 본인인증 절차를 거쳐 사용이 가능합니다.
 담임교사의 경우 행정기관용 인증서(GPKI)로 로그인을 하며 별도의 회원가입 없이 사용이 가능합니다.
 학부모의 경우 디지털원패스, 핸드폰으로 로그인을 하며 별도의 회원가입 없이 사용이 가능합니다.
 타시도 원서작성을 참조하여 포털 홈페이지를 이용바랍니다. [타시도 원서작성 설명서 다운로드](#)

<p>GPKI인증서(담임교사 전용)</p> <p>가지고 계신 GPKI인증서로 로그인하고자 하는 경우</p> <p style="text-align: center;">GPKI 로그인</p>	<p>디지털원패스</p> <p>하나의 아이디로 본인이 선택한 인증수단(휴대폰의 패턴, 지문·안면인식 등)을 사용하여 안전하고, 편리하게 여러 전자정부 서비스를 이용할 수 있는 서비스입니다.</p> <p style="text-align: center;">디지털원패스로 로그인</p>	<p>핸드폰</p> <p>사용 중이신 휴대폰 인증을 통해 로그인하고자 하는 경우</p> <p style="text-align: center;">핸드폰 로그인</p>
---	--	---

- 로그인은 행정기관용 인증서(GPKI)와 디지털원패스, 핸드폰 세 가지 방법 중 하나로 로그인 할 수 있다.
- 'GPKI 로그인' 버튼을 클릭하면 인증서 선택창이 팝업된다.
 ※ 담임교사의 경우 나이스 등에 사용되는 행정기관용 인증서(GPKI)로 로그인을 하며 별도의 회원가입 없이 사용 가능하다.
- '디지털원패스로 로그인' 버튼을 클릭하면 디지털원패스 로그인 페이지로 이동되며 등록된 인증수단을 통해 로그인할 수 있다.
- '핸드폰 로그인' 버튼을 클릭하면 핸드폰 인증창이 팝업된다.

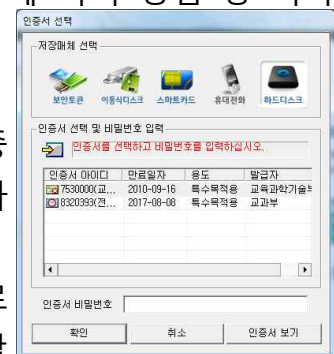

<GPKI 로그인 클릭 시>

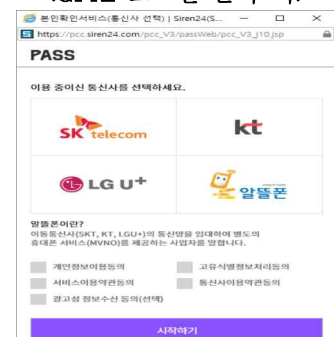

<핸드폰 로그인 클릭 시>

3 원서작성

- ▶ 메뉴 : [고교입학]-[타시도원서작성]
- ▶ 요약 : 전라북도교육청 관내의 고등학교로 타시도 학생이 지원코자 할 때는 해당 메뉴에서 온라인 원서를 작성, 제출할 수 있다.

가. 타시도 원서작성

홈 > 고교입학 > 타시도원서작성

타시도원서작성

중학교명	생년월일	성명	지원구분	작성자	원서제출	접수여부	접수처 전화번호
							등록

타시도 원서 작성시 참고 하세요. [타시도 원서작성 설명서 다운로드](#)

<타시도 원서작성 초기화면>

- '등록' 버튼을 통하여 신규 원서를 작성할 수 있다.
- 원서작성은 3가지 탭(원서작성, 성적입력, 지망정보)으로 구성되어 있으며, 해당 탭의 내용을 모두 작성해야 내신성적 산출 및 원서 제출이 가능하다.

홈 > 고교입학 > 타시도원서작성

타시도원서작성

중학교명	생년월일	성명	지원구분	작성자	원서제출	접수여부	접수처 전화번호
고성동중학교	881228	테스트	특성화/특목/일반 고(전문,예체계)	작성자명	▶ 원서제출		063-000-0000
							등록

타시도 원서 작성시 참고 하세요. [타시도 원서작성 설명서 다운로드](#)

- 원서 작성 후에는 원서목록이 나타나며 해당 목록을 클릭 시 수정이 가능하다.
- 담임교사는 담임교사 인증서로 로그인 후 여러 학생의 원서를 작성할 수 있다.
- 원서제출 시에는 제출확인 메시지가 출력되며, 접수확인전화는 표 좌측에 접수처 전화번호로 전화하면 확인 가능하다.

나. 원서작성 탭

원서작성		성적입력		지망정보	
<div>※ 본 입학원서의 개인정보 수집, 이용, 제공에 동의 하니까? <input checked="" type="checkbox"/></div> <div>개인정보 활용 동의서</div>					
이름	<input type="text" value="테스트"/>		출신학교	<input type="text" value="강원중학교"/>	
반명/번호	<input type="text" value="1"/> / <input type="text" value="2"/>		졸업구분	<input checked="" type="radio"/> 졸업예정자 <input type="radio"/> 졸업자	
지원구분	<input type="text" value="특성화/특목/일반고(전문,예치)"/>		모집구분	<input type="text" value="정시모집"/>	
응시분류	<input type="text" value="일반응시자"/>				
내신성적산출구분	<input checked="" type="radio"/> 교과 성취도 입력방식 <input type="radio"/> 석차백분율 방식 <input type="radio"/> 해당 없음(과학고 지원자만 선택)				
사진등록	<input type="text"/> <input type="button" value="찾아보기..."/> (사진의 크기는 85*113 픽셀)				
졸업일/졸업예정일자	<input type="text" value="2020-02-11"/>	작성일자	<input type="text" value="2019-08-19"/>	성별	<input checked="" type="radio"/> 남 <input type="radio"/> 여
생년월일	<input type="text" value="02-10-19"/> * 생년월일은 년월일 6자리만 입력 가능합니다.				
집전화번호	<input type="text"/>	휴대폰번호	<input type="text" value="010-1234-5678"/>	기타연락처	<input type="text"/>
주소	<input type="text" value="전라북도 익산시 활동면 원신기길 35 (활동면)"/>				<input type="button" value="조회"/>
상세 주소	<input type="text" value="1"/>				
보호자성명	<input type="text" value="보호자명"/>	지원자와의 관계	<input type="text" value="부"/>	작성자명	<input type="text" value="작성자명"/>
첨부파일1	<input type="text"/> <input type="button" value="찾아보기..."/> 최대 5MB 업로드				
첨부파일2	<input type="text"/> <input type="button" value="찾아보기..."/> 최대 5MB 업로드				
첨부파일3	<input type="text"/> <input type="button" value="찾아보기..."/> 최대 5MB 업로드				
첨부파일 다운로드	※ 첨부파일은 3개까지만 등록 가능합니다.				
<div>※ 작성일자는 최종수정일자가 반영됩니다.</div> <div>※ 모든 원서정보를 작성하신 후 '원서제출'을 하셔야 온라인 접수가 완료됩니다.</div>					
<div>삭제</div> <div>수정</div> <div>목록</div>					

- '원서작성 탭'에서는 학생의 인적사항을 기입한다.
- [개인정보 활용 동의서] 클릭 시 개인정보 활용 동의 내용이 팝업 된다.
- 내신성적산출구분 : 석차연명부가 존재하는 경우 석차백분율 방식을, 석차연명부가 없을 경우 교과 성취도 입력방식을 선택한다.
※ 해당 구분에 따라 성적입력 탭의 입력란이 달라진다.
- 사진등록 : 학생의 사진 이미지를 선택하고, 큰 이미지는 자동으로 축소되어 저장 된다.
- 첨부파일 : 지원하고자 하는 학교에 제출하여야 할 서류가 존재할 경우 첨부파일을 업로드 한다.
※ 첨부파일은 하나당 5MB까지 가능하다.

다. 성적입력 탭

1) 교과 성취도 입력방식

[홈](#) > [고교입학](#) > [타시도원서작성](#)

타시도원서작성

원서작성

성적입력

지망정보

※ 참조 : 전라북도 고등학교 입학전형을 위한 중학교 내신성적 산출 지침 [내신성적산출지침](#)

교과활동

- 특정 학기의 성적(전체 성적)이 존재하지 않는 경우 해당학기 성적은 비워두시기 바랍니다.
- 성취평가제에 의한 성적이 아닌 경우 해당 성적은 비워두시기 바랍니다.
- 원점수를 입력하면 자동으로 성취도가 산출됩니다.(체육, 음악, 미술교과 제외)

구분	1학년		2학년		3학년	
	1학기 (원점수/성취도)	2학기 (원점수/성취도)	1학기 (원점수/성취도)	2학기 (원점수/성취도)	1학기 (원점수/성취도)	2학기 (원점수/성취도)
국어	<input type="text"/>	<input type="text"/>	<input type="text"/>	<input type="text"/>	<input type="text"/>	<input type="text"/>
도덕	<input type="text"/>	<input type="text"/>	<input type="text"/>	<input type="text"/>	<input type="text"/>	<input type="text"/>
사회	<input type="text"/>	<input type="text"/>	<input type="text"/>	<input type="text"/>	<input type="text"/>	<input type="text"/>

- 학생의 학교생활기록부에 기록된 교과학습발달사항의 내용(원점수 및 성취도), 출결상황, 봉사활동, 행동발달상황 및 창의적체험활동 점수를 입력한다.
- 교과활동 : 해당 과목의 원점수를 입력하면 자동으로 성취도가 입력된다.
- 해당과목을 수강하지 않은 경우는 빈칸으로 한다.
- 졸업생 중 성취평가제에 의한 성적이 아닌 경우 교육청에 문의하여야 한다.

2. 출결상황

※ 학년별 미인정결석, 미인정지각, 미인정조퇴, 미인정결과 횟수를 입력하세요.

구분	미인정결석	미인정지각	미인정조퇴	미인정결과
1학년	<input type="text" value="0"/>	<input type="text" value="0"/>	<input type="text" value="0"/>	<input type="text" value="0"/>
2학년	<input type="text" value="0"/>	<input type="text" value="0"/>	<input type="text" value="0"/>	<input type="text" value="0"/>
3학년	<input type="text" value="0"/>	<input type="text" value="0"/>	<input type="text" value="0"/>	<input type="text" value="0"/>

3. 봉사활동

※ 학년별 봉사시수를 입력하세요.

봉사활동 기준구분	<input checked="" type="radio"/> 학년별기준 <input type="radio"/> 통합기준		
구분	1학년	2학년	3학년
기준시간	<input type="text" value="0"/>	<input type="text" value="0"/>	<input type="text" value="0"/>
이수시간	<input type="text" value="0"/>	<input type="text" value="0"/>	<input type="text" value="0"/>

※ 기준시간: 중학교가 소속된 시도교육청의 봉사활동 기준시간.

※ 이수시간: 봉사활동을 이수한 시간.

4. 행발·창체(행동발달상황 및 창의적체험활동) 전북교육청 가산점 부여기준

※ 행발·창체 점수의 총점은 15점이고, 기본점수는 9점이며 기본점수를 제외한 점수를 입력하세요.

구분	행발·창체
가산점	<input type="text" value="0.0000"/>

※ 모든 원서정보를 작성하신 후 '원서제출'을 하셔야 온라인 접수가 완료됩니다.

- 출결상황, 봉사활동, 행발·창체는 학교생활기록부에 등재된 항목에 대해서만 인정된다.
- 출결사항은 미인정에 대한 항목만 입력한다.
- 봉사활동은 학년별 시수일 경우 학년별 기준으로 입력하고 통합인 경우는 통합기준으로 입력한다.
- 행동발달상황 및 창의적체험활동은 가산점에 대해서만 입력한다.
- 가산점 인정기준은 전라북도교육청 내신산출지침에 따르며, [전북교육청 가산점 부여기준] 버튼을 누르면 전라북도교육청의 기준을 볼 수 있다.

2) 석차백분율 방식

[홈](#) > [고교입학](#) > [타시도원서작성](#)

타시도원서작성

원서작성

성적입력

지망정보

※ 참조 : 전라북도 고등학교 입학전형에 위한 중학교 내신성적 산출 지침 [내신성적산출지침](#)

2 석차백분율

※ 석차연명부가 있는 지역의 경우 입력(경기도 지역 제외)

구분	석차 / 재적수
석차백분율	<input type="text" value="0"/> / <input type="text" value="0"/>

※ 해당 학생의 재적분의 석차를 입력하세요.

동점자(석차백분율) 합격 사정을 위해 다음 사항(교과/출결/봉사/행발창체)을 입력해 주시기 바랍니다.

※ 내신성적(석차백분율)은 변동 없음

- 석차연명부가 있는 경우 해당 학생의 석차와 재적수를 입력한다.
 ※ 입력한 석차/재적수를 토대로 석차백분율을 계산한다.
- 동점자 합격사정을 위해 학생의 학교생활기록부에 기록된 교과학습발달사항의 내용(원점수 및 성취도), 출결상황, 봉사활동, 행동발달상황 및 창의적체험활동 점수를 입력한다.
- 교과활동, 출결상황, 봉사활동, 행발·창체 입력방식은 교과 성취도 입력방식과 동일하다.

라. 지망정보 탭

1) 학교장전형교

홈 > 고교입학 > 타시도원서작성

타시도원서작성

원서작성
성적입력
지망정보

※ 지원할 학교를 선택하세요. 입학담당 연락처 : 063-000-0000

지원학교명	강호항공고등학교 ▼	전형선택	일반전형 ▼	[상세정보]
항목1	항목 1-1 ▼	항목2	항목 2-1 ▼	

※ 지원할 학과를 선택하세요.
특성화고는 학과명을 선택하여 주시고, 대안교육 특성화고의 경우는 학과명으로 '일반계'를 선택합니다.

대상학과		지원학과	
	▶ ◀	1지망 항공기계과 2지망 항공정비과 3지망 항공전기전자과 4지망 항공경영서비스과	▲ ▼

※ 해당 전형은 모든학과를 지망하여야 합니다.

※ 모든 원서정보를 작성하신 후 '원서제출(원서전송)'을 하셔야 온라인 접수가 완료됩니다.

저장
목록

- '지망정보' 탭에서는 학생이 지원할 학교를 선택한다.
- '원서작성' 탭에서 선택한 지원구분(특성화/특목/일반고(전문,예체계), 비평준화일반고, 마이스터고, 과학고, 자사고) 및 학생의 성별에 따라 학교의 목록이 달라지며, 모집구분(정시모집(특별전형), 정시모집, 추가모집, 수시추가모집)에 따라 지원전형이 다르게 나타난다.
- 지원할 학교를 선택하면 우측 상단에 해당학교의 전화번호가 나타난다.

2) 평준화 일반고

[홈](#) > [고교입학](#) > [타시도원서작성](#)

타시도원서작성

원서작성

성적입력

지망정보

※ 지원할 학교를 선택하세요.

지역	전주	<input type="checkbox"/> 외교/국제고/자사고 지원자	
배정권역선택	<input type="radio"/> 일반권역 <input checked="" type="radio"/> 혁신도시권역		<input type="checkbox"/> 혁신도시내거주
혁신권역교	양현고등학교		

전주 학군의 혁신권역 지원자 중 혁신도시 거주자는
 ※ 혁신도시 거주자 체크시 지원자의 주민등록등본을 첨부하여 주시기 바랍니다.
 (단, 혁신도시 이전기관 종사자 자녀인 경우 보호자의 등본 가능)

학군내 대상학교		지망학교	
동암고등학교(남) 완산고등학교(남) 우석고등학교(남) 전라고등학교(남) 전북대학교사범대학부설고등학교(공학) 전일고등학교(남) 전주고등학교(남) 전주신흥고등학교(남) 전주영생고등학교(남)	<input type="button" value="▶"/> <input type="button" value="◀"/>		<input type="button" value="▶"/> <input type="button" value="▼"/>

※ 모든 원서정보를 작성하신 후 '원서제출(원서전송)'을 하셔야 온라인 접수가 완료됩니다.

저장

목록

- 지원할 지역을 선택하면, 해당 지역의 지원 대상학교가 나타난다.
- '전주' 지역을 선택하는 경우 배정권역선택을 해야한다.
 - 혁신도시권역을 선택한 경우 혁신권역교로 양현고가 자동으로 선택된다.
 - 혁신도시권역을 선택한 경우 혁신도시내 거주자는 6지망까지 선택하며, 혁신도시내 비거주자는 지원가능한 모든 학교를 지망한다.
 - 일반권역을 선택한 경우 지원가능한 모든 학교를 지망한다.
- ※ 외교/국제고/자사고 지원자는 '외교/국제고/자사고 지원자'를 체크하며, 지원한 학교(외교/국제고/자사고)를 입력한다.
- ※ 외교/국제고/자사고 지원자가 혁신도시권역을 지원하는 경우 양현고를 1지망으로 지원하며, 일반권역을 지원하는 경우 1지망으로 외교/국제고/자사고를 지원한다.
- '군산', '익산' 지역을 선택하는 경우 지원가능한 모든 학교를 지망한다.

※ 원서를 저장했지만 내신성적이 산출되지 않을 경우

홈 > 고교입학 > 타시도원서작성

타시도원서작성

원서작성
성적입력
지망정보

※ 지원할 학교를 선택하세요. 입학담당 연락처 : 123-456-7890

지원학교명	강호항공고등학교 ▼	전형선택	특기자전형 ▼	[상세정보]
항목1추가사항	일번 ▼	항목2추가사항	1번 ▼	

※ 지원할 학과를 선택하세요
특성화고는 학과명을 선택하십시오

대상

▶

◀

4지망 항공전자과

▶

◀

※ 모든 원서정보를 작성하신 후 '원서제출(원서전송)'을 하셔야 온라인 접수가 완료됩니다.

저장
목록

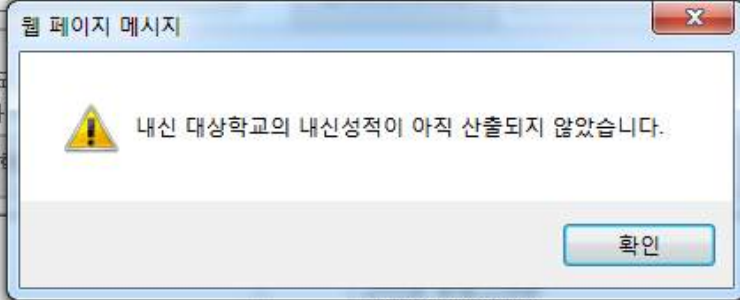

- 타시도출신자의 내신성적은 비교대상교의 석차연명부를 활용하여 산출하고 있으며, 타시도출신자의 내신산출 기준이 되는 비교대상교 내신성적이 산출되지 않았을 경우 원서자료는 저장되지만 내신성적을 산출할 수 없고 원서제출이 불가능하다.

※ 비교대상교의 내신성적 산출 완료 후 '지망정보 탭'에서 저장버튼을 누르면 내신성적이 산출 됨. 내신성적 산출 이후 원서제출 가능.

※ 모든 원서정보를 작성 후 '원서제출'을 완료하여야 원서작성 업무가 완료된 것임

※ 원서 저장 및 내신산출 완료된 경우

[홈](#) > [고교입학](#) > [타시도원서작성](#)

타시도원서작성

원서작성
성적입력
지망정보

※ 지원할 학교를 선택하세요. 입학담당 연락처 : 063-000-0000

지원학교명	강호항공고등학교 ▼	전형선택	일반전형 ▼	[상세정보]
항목1	항목 1-1 ▼	항목2	항목 2-1 ▼	

※ 지원할 학과를 선택하세요.
 특성화고는 학과명을 선택하여 주시고, 대안교육 특성화고의 경우는 학과명으로 '일반계'를 선택합니다.

대상학과		지원학과	
	<div style="background-color: #808080; color: white; width: 20px; height: 20px; margin: 5px auto; border-radius: 50%;"></div> <div style="background-color: #808080; color: white; width: 20px; height: 20px; margin: 5px auto; border-radius: 50%;"></div>	1지망 항공기계과 2지망 항공정비과 3지망 항공전기전자과 4지망 항공경영서비스과	<div style="background-color: #808080; color: white; width: 20px; height: 20px; margin: 5px auto; border-radius: 50%;"></div> <div style="background-color: #808080; color: white; width: 20px; height: 20px; margin: 5px auto; border-radius: 50%;"></div>

※ 해당 전형은 모든학과를 지망하여야 합니다.

구분	교과활동	출결점수	봉사점수	행발/창체점수	산출총점	석차백분율
점수	180,0000	30,0000	1,0000	9,0000	220,0000	81.9413

※ 석차백분율 입력방식을 사용하는 경우 :
 교과 및 비교과 영역의 점수는 동점자 합격 사정을 위해 산출된 점수이며, 석차백분율에는 변동이 없습니다.
 ※ 모든 원서정보를 작성하신 후 '원서제출(원서전송)'을 하셔야 온라인 점수가 완료됩니다.

원서전송
원서출력
삭제
수정
목록

- 학교 및 학과를 지원 후 저장하면, 내신성적이 자동으로 산출되고 위와 같은 화면으로 전환된다.
- 비교대상교의 내신성적이 확정된 이후 지망정보를 저장 시 타시도학생의 내신성적이 산출된다.
- '원서전송' 버튼을 통하여 해당 원서를 제출가능하다.
- '원서출력' 버튼을 통하여 작성된 원서를 출력할 수 있다.

마. 원서제출 처리

※ 원서제출 처리는 원서작성의 각 탭의 '원서제출' 버튼을 통하여 처리 할 수 도 있고, 원서작성 리스트의 '원서제출' 버튼을 통해 처리 할 수 도 있다.

홈 > 고교입학 > 타시도원서작성

타시도원서작성

중학교명	생년월일	성명	지원구분	작성자	원서제출	접수여부	접수처 전화번호
고성동중학교	881228	테스트	특성화/특목/일반 고(전문,예체계)	작성자명	▶ 원서제출		063-000-0000

[등록](#)

타시도 원서 작성시 참고 하세요. [타시도 원서작성 설명서 다운로드](#)

- 원서작성 완료 후 '원서제출' 버튼을 통하여 작성된 온라인 원서를 해당기관(해당 고등학교, 교육청)으로 제출 가능하다.
- '원서제출' 은 전라북도교육청의 원서접수일자에만 제출 가능하며 제출일자가 아닌 경우에는 아래와 같이 원서제출 불가 메시지가 팝업되며 제출되지 않는다.



- 원서제출이 이상없이 처리 되면 아래와 같이 '제출취소' 버튼이 활성화 된다.

홈 > 고교입학 > 타시도원서작성

타시도원서작성

중학교명	생년월일	성명	지원구분	작성자	원서제출	접수여부	접수처 전화번호
고성동중학교	881228	테스트	특성화/특목/일반 고(전문,예체계)	작성자명	▶ 제출취소		063-000-0000

[등록](#)

타시도 원서 작성시 참고 하세요. [타시도 원서작성 설명서 다운로드](#)

- '제출취소' 버튼 클릭 시 제출된 원서가 취소되고 원서정보를 수정할 수 있다

※ 원서작성자는 반드시 '원서제출'을 마감하여야 전형기관에서 해당 원서를 접수 처리 할 수 있음

4 접수원서 조회

- ▶ 메뉴 : [고교입학]-[접수원서조회]
- ▶ 요약 : 원서제출 후 원서의 상태를 조회할 수 있다.(원서 접수 여부 등)

홈 > 고교입학 > 접수원서조회

접수원서조회

성명	출신학교명	생년월일	지원구분	모집구분	접수번호	접수증출력
등록된 내용이 없습니다.						

- '원서제출' 후 해당기관에서 접수승인을 하면 해당목록이 나타난다.
- 해당 목록을 클릭 시 원서의 상태 / 상세 사항을 확인 할 수 있다.

접수원서조회

성명	출신학교명	생년월일	지원구분	모집구분	접수번호	접수증출력
테스트	강원중학교	02-10-19	특성화/특목/일반 고(전문,예체계)	정시모집	100004	접수증출력

원서작성

2019-08-19

원서제출

2019-08-19

원서접수

2019-08-19

합격발표

2019-11-28 예정

접수원서조회

접수번호	100004	접수일	2019-08-19 16:30:01.0	접수자	077620
지원자격	타시도 중학교 출신자	응시분류	일반응시자		
성명	테스트	생년월일	02-10-19		
주소	전라북도 익산시 황등면 원신기길 35 (황등면) 1				
보호자명	보호자명	보호자관계	부	전화	01012345678

교과활동	출결사항	봉사활동	행발·창체	산출총점	석차백분율
140,2500	30.0000	1.0000	9.0000	180,2500	88.7133

출신중학교코드	K100001798	반명	1	번호	2
학력	2019-08-19	강원중학교	졸업예정자	지원학교	강호항공고등학교

지망학과						
1지망	2지망	3지망	4지망	5지망	6지망	7지망
항공경영서비스과	항공기계과	항공정비과	항공전기전자과			

[접수증출력](#)
[목록](#)