



고3 학생 코로나19 백신 접종 시행 안내

학부모님, 안녕하십니까?

교육부는 안전한 학교환경 조성 및 안정적 대학입학전형 실시 지원 등을 위해 고등학교 3학년 학생을 대상으로 코로나19 백신 접종을 시행하려고 합니다.

이에 고등학교 3학년 백신 접종과 관련된 사항을 아래와 같이 안내드립니다.

- **(접종대상)** 재학 중인 고3 학생(조기졸업자 포함)
- **(접종일정)** 2021.7.19.(월) (1차 접종), 2021.8.9.(월) (2차 접종 예정)
- **(접종장소)** 장수군 한누리전당 산디관(장수읍 장수읍 한누리로 393)
- **(백신종류)** 화이자 백신/21일 간격
- **(접종방법)** 접종 당일 10:40까지 학교로 집결하여 접종장으로 이동 예정
- **(접종 준비 및 관리)**

접종 전 준비	접종 후 관리
<ul style="list-style-type: none"> - 미성년자용 코로나19 예방접종 시행 동의서 - 예진표 - 신분증(주민등록증, 운전면허증, 만료 전 여권, 유효기간 내 주민등록증 발급 확인서, 청소년증 등 사진이 부착되고 주민등록번호가 명시된 신분증 필요) <p>*기저·만성질환 등 건강상태에 따른 백신 접종 가능 여부는 임의판단하지 않고 접종센터에서 의사 예진 후 결정</p>	<ul style="list-style-type: none"> - 접종 후 접종받은 기관에서 15~30분간 머무르며 즉각적으로 나타날 수 있는 이상반응 여부를 충분히 관찰 - 최소 3일 간 건강상태 모니터링 <p>*근육통, 발열, 두통, 오한, 메스꺼움, 어지러움, 접종부위 반응, 알레르기 반응, 구토 등</p>

■ (이상반응 대처방안)★★

- 백신 접종 후 접종부위 통증, 피로감, 두통, 근육통, 발열 등 경미한 이상반응이 일시적으로 발생할 수 있습니다. 이러한 증상이 나타날 경우 바로 **해열진통제(타이레놀(성분명: 아세트아미노펜))** 복용이 필요합니다.
- 대부분 해열진통제 복용으로 증상이 호전되나 3일 이상 발열이나 근육통이 지속된다면, 가까운 의료기관 방문을 권고합니다.
- **다만 호흡곤란, 의식소실, 안면부종 등을 동반한 심각한 알레르기 반응(아나필락시스 등)이 나타나면 즉시 119로 연락하거나 가까운 응급실로 내원해야 합니다.**

2021. 7. 16.

산 서 중 고 등 학 교 장(관인생략)



질병관리청

KMA

대한의사협회
KOREAN MEDICAL ASSOCIATION

코로나19 예방접종 후 이상반응에 대한 안내



이럴 땐, 이렇게 하세요.

- 접종 후 접종부위 부기·통증이 있는 경우,
깨끗한 마른 수건을 대고 그 위에 냉찜질을 하세요.
- 접종 후 미열이 있는 경우, 수분을 충분히 섭취하고 휴식을 취하세요.
- 접종 후 발열, 근육통 등으로 불편할 경우, 해열·진통제를 복용하시면 도움이 됩니다.
* 예방접종 전에 미리 아세트아미노펜 성분의 해열·진통제를 준비하고,
예방 접종 후 몸살 증상이 있으면 해열·진통제를 복용하세요.

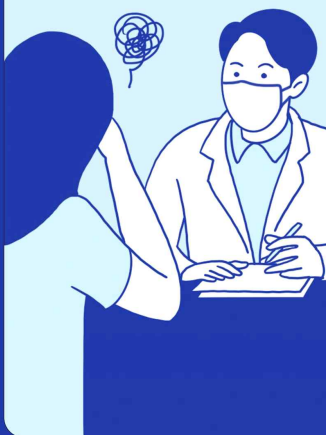

이럴 땐, 의사 진료를 받으세요.

- 접종 후 접종부위 부기, 통증, 발적이 48시간이 지나도 호전되지 않는 경우
- 접종 후 갑자기 기운이 떨어지거나 평소와 다른 이상증상이 나타난 경우
<혈소판감소성 혈전증 의심증상>
- 접종 후 심한 또는 2일 이상 지속되는 두통이 발생하며, 진통제에 반응하지 않거나
조절되지 않는 경우 또는 구토를 동반하거나 시야가 흐려지는 경우
- 접종 후 4주 이내에 호흡곤란, 흉통, 지속적인 복부 통증, 팔·다리 부기와
같은 증상이 나타난 경우
- 접종 후 접종부위가 아닌 곳에서 멍이나 출혈이 생긴 경우 등
<심근염 및 심낭염 의심증상>
- 가슴 통증·압박감·불편감, 호흡곤란이나 숨가쁨, 호흡시 통증, 심장이 빠르게 뛰거나
두근거림, 실신 등이 새롭게 발생하거나 악화되어 지속되는 경우



이럴 땐, 119에 신고 또는 응급실을 방문하세요.

- 접종 후 숨쉬기 곤란하거나 심하게 어지러운 경우
- 접종 후 입술, 얼굴이 붓거나 온몸에 심한 두드러기 증상이 나타나는 경우
- 접종 후 갑자기 의식이 없거나 쓰러진 경우

코로나19 예방접종 후 심근염 및 심낭염 안내

심근염/심낭염이란?

- 심근염(myocarditis)은 심장의 근육에 발생한 염증입니다.
- 심낭염(pericarditis)은 심장을 둘러싼 막에 생긴 염증입니다.





미국에서 mRNA 코로나19 백신(화이자, 모더나) 접종 후 심근염/심낭염이 드물게 보고되고 있으며, 환자들의 특징은 다음과 같습니다

* 미국에서 mRNA 코로나19 백신 접종 후 심근염/심낭염 1,000건 이상(약 4.1건/mRNA 백신 접종 100만 건당) 보고(2021.6.11 기준)

- 주로 16세 이상의 남자 청소년과 젊은 연령층의 남자에서 발생
- mRNA 코로나19 백신 접종 후 발생했으며, 1차보다 2차 접종 후 더 많이 발생
- 일반적으로 백신 접종 후 수일 이내에 발생
- 대부분의 환자는 치료와 휴식 후 빠르게 호전되었고, 호전된 후 정상적인 일상 활동이 가능했음

“ 코로나19 예방접종 후 아래의 증상이 새롭게 발생되거나 악화되어 지속되는 경우 의료기관의 진료를 받으시기 바랍니다. ”

심근염/심낭염 주요 증상

-  가슴 통증, 압박감, 불편감
-  호흡곤란 또는 숨가쁨, 호흡 시 통증
-  심장이 빠르게 뛰거나 두근거림
-  실신



코로나19 예방접종 예진표



시각장애인을 위한 QR코드

서식

코로나19 예방접종 예진표

- 코로나바이러스감염증-19(이하 코로나19) 예방접종 안내 및 예방접종 후에 발생 가능한 이상반응에 대한 정보를 충분히 제공받았으며, 의사의 예진결과에 따른 예방접종을 받겠습니다. ☐ 동의 ☐ 동의안함
- 코로나19 예방접종을 받는데 동의하는 경우, 안전한 예방접종을 위하여 아래의 질문사항을 잘 읽어보시고 본인(법정대리인, 보호자) 확인란에 기록하여 주시기 바랍니다.

성명	주민등록번호(외국인등록번호)		-	(□남 □여)
전화번호	(집)	(휴대전화)		
예방접종 업무를 위한 개인정보 처리 등에 대한 동의사항				본인(법정대리인, 보호자) 확인 <input checked="" type="checkbox"/>
<p>「감염병의 예방 및 관리에 관한 법률」 제33조의4 및 동법 시행령 제32조의3에 따라 주민등록번호 등 개인정보 및 민감정보를 수집하고 있습니다. 추가적으로 수집되는 항목은 아래와 같습니다.</p> <ul style="list-style-type: none"> 개인정보 수집·이용 목적: 다음접종 및 완료 여부, 예방접종 후 이상반응 발생 여부 및 정보 관련 문자 등 개인정보 수집·이용 항목: 개인정보(민감정보, 주민등록번호 포함), 전화번호(집/휴대전화) 개인정보 보유 및 이용기간: 5년 				
<p>1. 코로나19 예방접종 전에 접종대상자의 예방접종 내역을 <코로나19 예방접종관리시스템>으로 사전 확인하는 것에 동의합니다.</p> <p>* 예방접종 내역의 사전확인에 동의하지 않는 경우, 불필요한 추가접종 또는 교차접종이 발생할 수 있습니다.</p>				<input type="checkbox"/> 예 <input type="checkbox"/> 아니오
<p>2. 코로나19 예방접종의 다음 접종 및 완료 여부에 관한 정보, 코로나19 예방접종 후 이상반응 발생 여부와 관련된 문자 등을 수신 하는 것에 동의합니다.</p> <p>* 문자 수신에 동의하지 않는 경우, 동의하지 않은 항목에 대한 정보를 수신하실 수 없습니다.</p> <p>※ 다만, 예방접종자의 생명과 건강을 보호하기 위해 이상반응과 관련한 중요 정보 등의 경우는 동의 여부와 관계 없이 안내가 이루어질 수 있습니다.</p>				<input type="checkbox"/> 예 <input type="checkbox"/> 아니오
접종 대상자에 대한 확인 사항				본인(법정대리인, 보호자) 확인 <input checked="" type="checkbox"/>
① (여성) 현재 임신 중 입니까?				<input type="checkbox"/> 예 <input type="checkbox"/> 아니오
② 이전과 다르게 오늘 아픈 곳이 있습니까? 아픈 증상을 적어주십시오.()				<input type="checkbox"/> 예 <input type="checkbox"/> 아니오
③ 코로나19 감염을 진단 받은 적이 있습니까? 있다면 진단일을 적어 주십시오.(년 월 일)				<input type="checkbox"/> 예 <input type="checkbox"/> 아니오
④ 최근 14일 이내 백신(코로나19 백신 외)을 접종받은 적이 있습니까?				<input type="checkbox"/> 예 <input type="checkbox"/> 아니오
⑤ 코로나19 백신을 접종받은 적이 있습니까? <input checked="" type="checkbox"/> '아니오' 일 경우 ⑥번 문항으로 있다면 접종일을 적어주십시오. (접종일: 년 월 일)				<input type="checkbox"/> 예 <input type="checkbox"/> 아니오
⑤-1 코로나19 백신 접종 후 중증 알레르기 반응(아나필락시스: 쇼크, 호흡곤란, 의식소실, 입술/입안의 부종 등)이 나타나서 치료를 받은 적이 있습니까?(중증 알레르기 반응이 나타난 백신 종류:)				<input type="checkbox"/> 예 <input type="checkbox"/> 아니오
⑤-2 코로나19 백신 접종 후 혈소판감소성 혈전증, 모세혈관 누출 증후군, 심근염/심낭염 등의 중증 이상반응이 나타나서 치료를 받은 적이 있습니까? (이상반응의 종류: , 이상반응이 나타난 백신 종류:)				<input type="checkbox"/> 예 <input type="checkbox"/> 아니오
⑥ 이전에 중증 알레르기 반응(아나필락시스: 쇼크, 호흡곤란, 의식소실, 입술/입안의 부종 등)이 나타나서 치료를 받은 적이 있습니까? 있다면 중증 알레르기 유발물질이 무엇인지 아시면 적어주십시오. ()				<input type="checkbox"/> 예 <input type="checkbox"/> 아니오
⑦ 혈액응고장애를 앓고 있거나, 항응고제를 복용중이십니까? 있다면 질환명 또는 약 종류를 적어 주십시오. ()				<input type="checkbox"/> 예 <input type="checkbox"/> 아니오
본인(법정대리인, 보호자) 성명 : (서명) 접종대상자와의 관계 : 년 월 일				
의사 예진 결과 (의사 기록란)				확인 <input checked="" type="checkbox"/>
체온 : °C		예방접종 후 이상반응에 대해 설명하였음		<input type="checkbox"/>
		'이상반응 관찰을 위해 접종 후 15~30분간 예방접종기관에 머물러야 함'을 설명하였음		<input type="checkbox"/>
예진 결과	<input type="checkbox"/> 예방접종 가능			
	<input type="checkbox"/> 예방접종 연기(사유:)			
	<input type="checkbox"/> 예방접종 금기(사유:)			
이상의 문진 및 진찰을 하였음을 확인합니다. 의사성명 : (서명)				
예 방 접 종 시 행 자 기 록 란				
제조회사		백신 제조 번호		접종부위
				<input type="checkbox"/> 좌측 상완 <input type="checkbox"/> 우측 상완
접종자 성명: (서명)				