

용역명 PROJECT TITLE

오산남초등학교  
석면조사 용역

■ 도 면 목 록 표 ■

NO	도면번호	도 면 명	비 고
		[ 1. 본관동 ]	
1	14-09-29-01	본관동 1층	
2	14-09-29-02	본관동 2층	
		[ 2. 식생활관 ]	
3	14-09-29-03	식생활관 1층	
		[ 3. 부2 숙직실 및 부4 목욕탕 ]	
4	14-09-29-04	부2 숙직실 및 부4 목욕탕 1층	
		[ 4. 부3 창고 ]	
5	14-09-29-05	창고 1층	
		[ 5. 관사 ]	
6	14-09-29-06	관사 1층	



전북 전주시 덕진구 황정동길 5, 203호  
TEL. 063) 214-2333 FAX. 063) 214-2334

도면명 DRAWING TITLE

도 면 목 록 표

조사일자 9 / 29

축 SCALE	A1	NONE
	A3	NONE

도면번호DRAWING NO.

# 본관동 1층

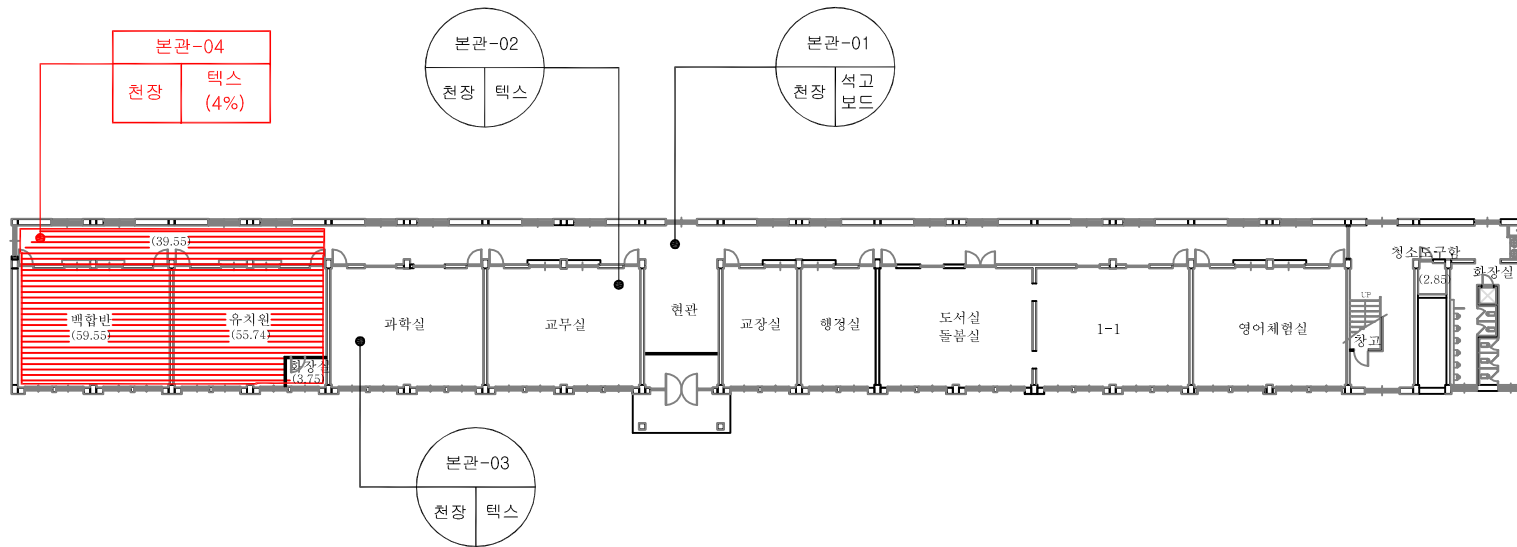

## 석면함유지점 범례

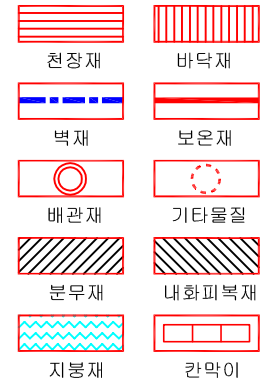

비석면

## 건축자재 인식표

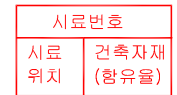

석면함유 시료



석면비함유 시료

\* 건축물명: 본관동

\* 건축물 소재지 : 전북 익산시 오산면 남전1길 27

\* 해당층 : 1층

\* 도면번호 : 14-09-29-01

\* 도면축척 :

\* 석면조사기관 : (주)대한석면환경연구소

\* 석면분석기관 : (주)대한석면환경연구소

\* 조사일자 : 2014.09.29

시료번호	시료채취 위치	건축자재	동일물질 구역	면적 부피 길이	석면 종류	석면함유율 (%)	위해성 평가점수	위해성 등급	관리방안
본관-04	천장	텍스	유치원 복도, 백합반, 유치원, 유치원 화장실, 청소도구함	158.59	백석면	4(%)	11	낮음	<석면함유 건축자재의 잠재적인 손상 가능성이 낮은 상태> 1) 비산성과 손상이 동시에 있는 경우 손상에 대한 보수 2) 석면함유 건축자재 또는 설비에 대한 지속적인 유지 관리 3) 석면함유 건축자재 또는 설비가 손상되었을 경우 즉시 보수 4) 석면함유 건축자재를 인위적으로 손상시키지 않도록 함 5) 전기공사, 배선공사 등 건축물 유지보수 공사시 석면함유설비 또는 자재가 훼손되어 석면이 비산되지 않도록 작업수행

# 본관동 2층

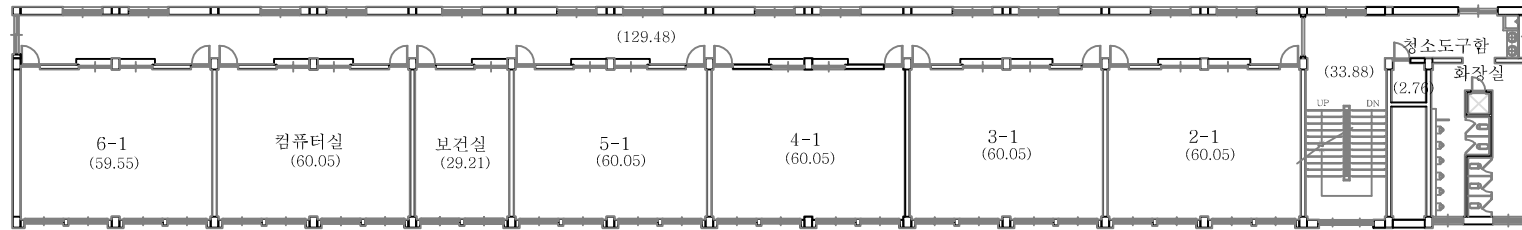

## 석면함유지점 범례

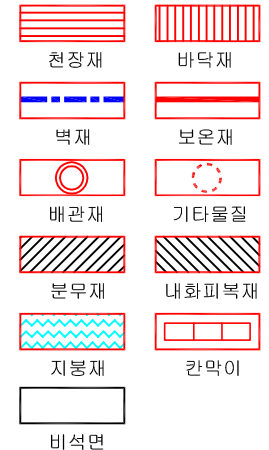

## 건축자재 인식표

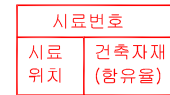

석면함유 시료



석면비함유 시료

- \* 건축물명: 본관동
- \* 건축물 소재지 : 전북 익산시 오산면 남전1길 27
- \* 해당층 : 2층
- \* 도면번호 : 14-09-29-02
- \* 도면축척 :
- \* 석면조사기관 : (주)대한석면환경연구소
- \* 석면분석기관 : (주)대한석면환경연구소
- \* 조사일자 : 2014.09.29

## 식생활관 1층

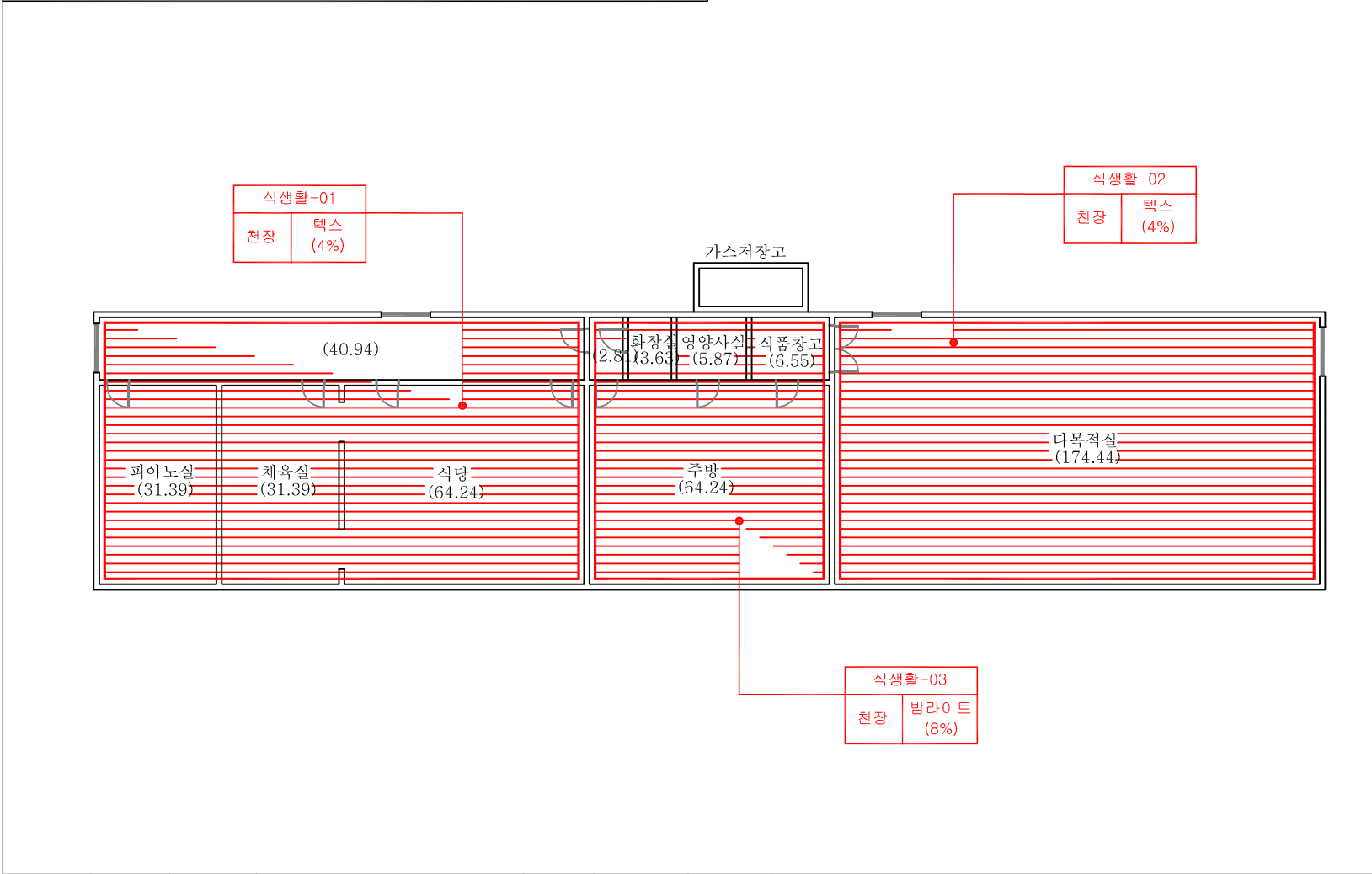
[illegible]

### 석면함유지점 범례

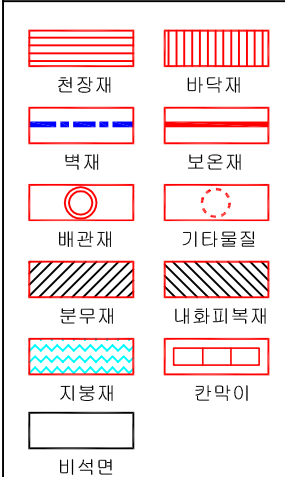

건축자재 인식표

시료번호	
시료 위치	건축자재 (항유율)

### 석면함유 시료



석면비함유 시료

\* 건축물명:       식생활관

\* 건축물 소재지 :  
전북 익산시 오산면 남전1길 27

\* 해당층 : 1층

\* 도면번호 : 14-09-29-03

\* 도면축척 :

\* 석면조사기관 :  
(주)대한석면환경연구소

\* 석면분석기관 :  
(주)대하석면환경연구소

\* 조사일자 : 2014 09 29

## 부2 숙직실 및 부4 목욕탕 1층

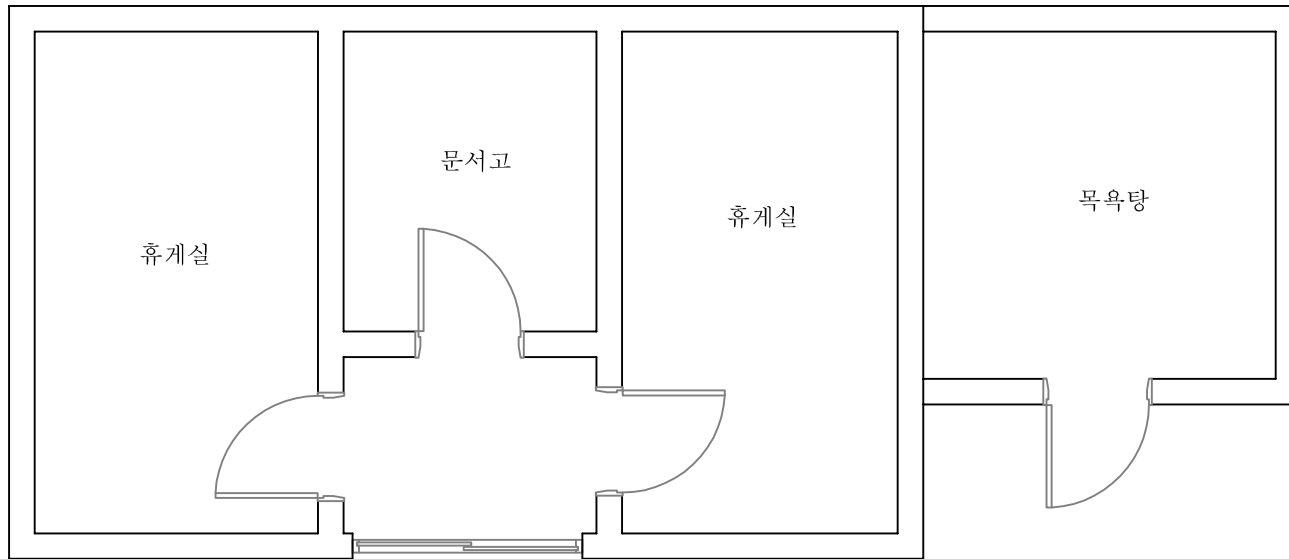

### 석면함유지점 범례

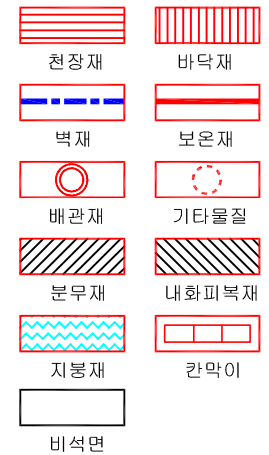

### 건축자재 인식표

시료번호	
시료 위치	건축자재 (함유율)

석면함유 시료



석면비함유 시료

- \* 건축물명: 부2 숙직실 및 부4 목욕탕
- \* 건축물 소재지: 전북 익산시 오산면 남전1길 27
- \* 해당층: 1층
- \* 도면번호: 14-09-29-04
- \* 도면축척:
- \* 석면조사기관: (주)대한석면환경연구소
- \* 석면분석기관: (주)대한석면환경연구소
- \* 조사일자: 2014.09.29

## 부3 창고 1층

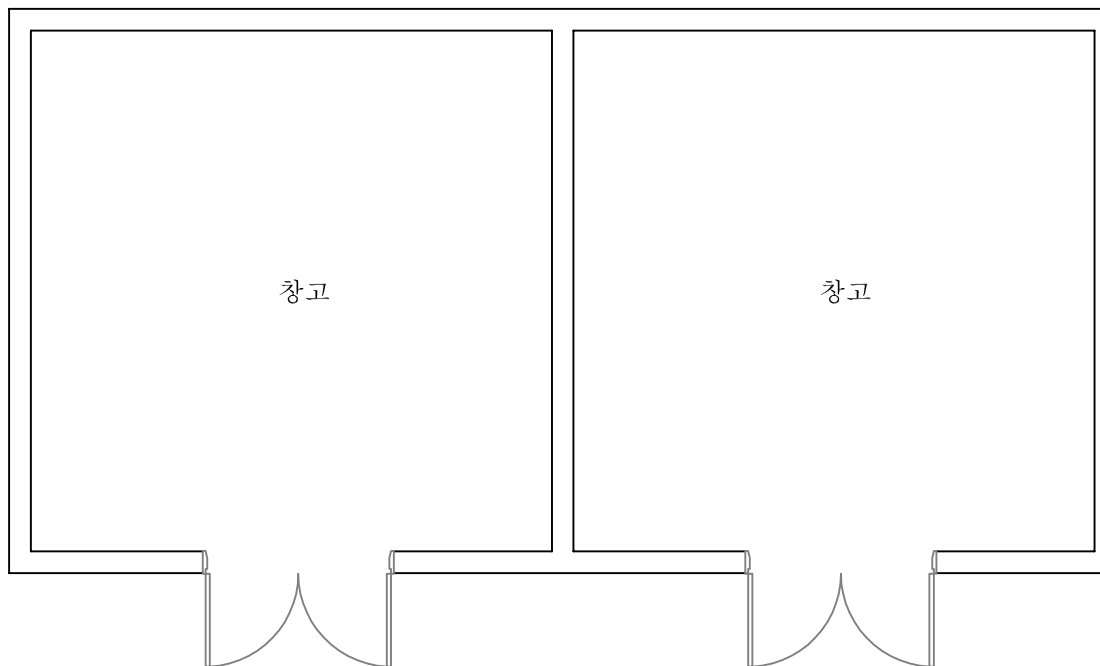

### 석면함유지점 범례



### 건축자재 인식표

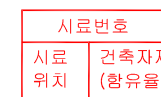

석면함유 시료



석면비함유 시료

\* 건축물명: 부3 창고

\* 건축물 소재지 : 전북 익산시 오산면 남전1길 27

\* 해당층 : 1층

\* 도면번호 : 14-09-29-05

\* 도면축척 :

\* 석면조사기관 :  
(주)대한석면환경연구소

\* 석면분석기관 :  
(주)대한석면환경연구소

\* 조사일자 : 2014.09.29