

25년 2월 18일

낭주중학교

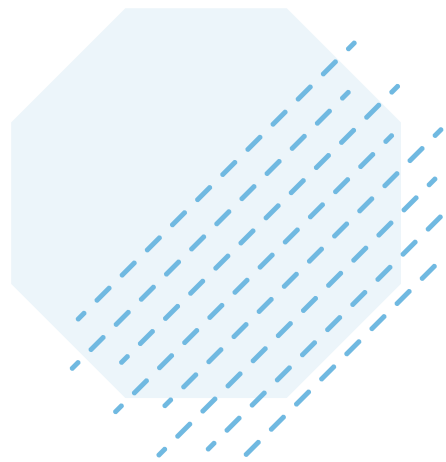

2025학년도 신입생 OT 학교생활 가이드

주성T

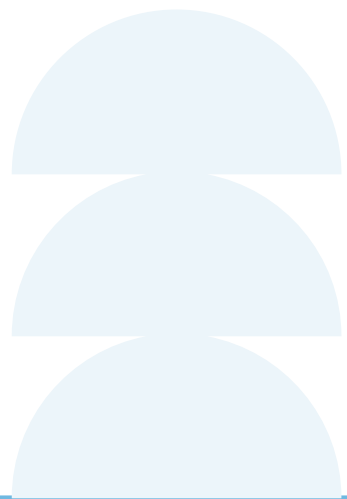

2월 19일 일과표

1부(10:00 ~ 10:40)

시청각실

10:00 ~ 10:15 학교생활가이드 안내

10:15 ~ 10:30 신입생 유의사항

10:30 ~ 10:45 교실 이동(담임t)

2부(11:00 ~ 12:00)

교실(2층)

11:00 ~ 11:45 인적성검사(반편성)

-컴싸, 컨닝x, 학번은 임시학번, 학교코드

11:45 ~ 12:00 담임t 유의사항 안내

**** 교과서는 3월 4일 배부 ****



연간학사일정(p.3)

01 인성

안전교육
체험학습, 진로캠프, 수련활동
자유학기
축제, 동아리

02 실력

학력평가 및 수행평가
기초 및 기본학력
학술제, 교과통합캠프
학습코칭, 방학캠프
방과후

2025학년도 연간 학사일정표

5월	6월	7월	8월	9월	10월	11월	12월
재향유업일	일요일	2차고사			1차고사	토요일	
재향유업일		2차고사(금)	토요일	영어듣기 1		일요일	
토요일		2차고사	일요일	영어듣기 2	개천절(금)		설악이의 (8-5월)
일요일				영어듣기 3	토요일		
청년오신날, 어린이날		토요일			일요일		
대체공휴일	현충일(금)	일요일		토요일	추석	내신산출판 토일 (전기교)	토요일
	토요일			일요일	추석연휴		일요일
리더십캠프	일요일				대체휴일	토요일	
2학년 안전 체험		설악이의기간 (8-11월)	토요일		한글날	일요일	
토요일			일요일		재향유업일(금)		2차고사 1, 3학년 3월 평가
일요일				리더십캠프	토요일		2차고사 1,2 3학년 8월 고 내신산출판 전기교
설악이의기간 (12-14월)		토요일			일요일		2차고사 1,2 3학년 8월 고
		일요일		토요일		재향유업일 (금) 대체수업일 토요일	토요일

일정변동 가능

일과표(p.4)

지각을 하지 않은 사람은?

- ① 08:30에 집에서 나온 옥순
- ② 08:30에 교문에 도착한 순자
- ③ 08:30에 신발장에 도착한 정숙
- ④ 08:30에 1학년 교실 복도에 도착한 영철
- ⑤ 08:30에 일어난 영식

요일 시간	월, 화, 금요일	수, 목요일
학급조회 아침독서	08:30~08:40 (8:30까지 교실 미입실 지각)	
1교시	08:50~09:35	
2교시	09:45~10:30	
3교시	10:40~11:25	
4교시	11:35~12:20	
점 심	12:20~13:20	
5교시	13:25~14:10	
6교시	14:20~15:05	
7교시	15:15~16:00	청소 15:05~15:15
청소	16:00~16:10	종례 15:15~15:20
종례	16:10~16:15	(7교시- 방과후수업) 15:20~16:05
8교시 (방과후수업)	16:15~17:00	(8교시- 방과후수업) 16:15~17:00

학교생활규정(p.5)

징계를 받지 않는 사람을 모두 고르면?

- ① 수업시간 친구 등 뒤에서 화장하는
마스카라 옥순
- ② 창의적인 욕설을 하는 언어의 마술사
명철
- ③ 마스크 끈으로 의자를 두 동강 낸
의지의 명수

- ④ 점심시간 마라탕을 먹으러 간 마라
순자
- ⑤ 집에서 쓰지 않는 폰을 낸 잔머리 왕
현숙
- ⑥ 눈 내리는 겨울에도 크록스 신고
등하교 하는 상철

실수는 할 수 있음

하지만 반복적,

의도적, 고의적

반성의 태도가

없는 것은 용납하지 않음!!

기타 안내사항

p8. 신입생 예방접종 안내

TADP(또는 TP)

일본뇌염(5차 또는 생백신 2차)

HPV 1차(여학생만)

p.11 교육급여 및 교육비 지원

집중신청기간[예정] 3.4.(월) ~ 3.15.(금)

p.12 스쿨뱅킹 자동납부 신청

붙임 2-1 스쿨뱅킹 사용동의서

붙임 2-2 개인정보의 수입/이용 일괄 동의서

p.14 신입생 교복 및 기타 동의서

개학일부터 바로 착용

붙임 2-3 제3자 개인정보 동의서

붙임 2-4 스마트기기 사용 동의서

붙임 3,4,5,7

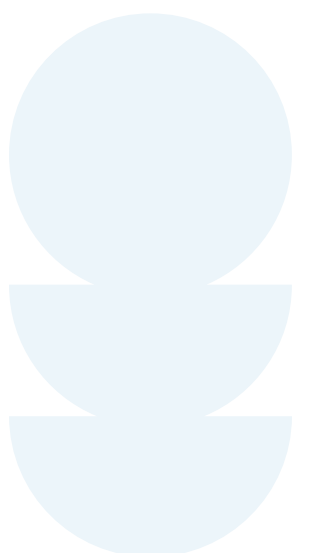

통학택시 신청서

key point!!

신청서 작성(p.28)

2월 21일(금) 오후 13시까지

본교 2층 교무실로 제출

○ 기간: 2025. 3. 2. ~ 2025. 12. 31.

○ 대상: 농어촌지역(읍·면)소재 중고등학교 재학생

○ 이용요금: 이용 시마다 1인당 버스기본요금 100원 이용자 자부담, 차액지원

※ 지원상한제 도입으로, 학생 1인당 월 35만원 이상 초과 금액은 본인 부담 원칙

○ 대상자 선정기준

· 중학생 우선 선정

· 통학거리가 편도 2km이상이고, 버스 운행간격이 1시간 이상이거나,
거주지로부터 버스승강장까지 1km이상인 학생

· 부안군내 읍·면에 거주하면서 농어촌 지역(읍면)에 소재하는 중고등
학교에 재학중인 학생

※ 다만, 학생 건강상태를 감안하여 기준을 축소하여 선정 가능

중요!!!!

신입생 선택교과 희망 조사

1. 조사 내용: 선택교과 희망 조사(편성 인원: 중국어 67명, 한문 48명)



2. 신청 기한: 2025년 2월 19일(수) ~ 23일(일) 오후 10 ※ **선착순 아님**

3. 신청 방법: 온라인 설문조사(qr코드 또는 <https://naver.me/xQen0kBH>)

가. 해당 기간 내 응답 인원을 종합하여, 교과별 인원이 초과한 경우 추첨을 통해 결정

나. 응답은 한 번만 가능하며, 부득이하게 중복 응답한 경우 선택 기간 내 마지막 응답을 최종 의사로 간주

다. 해당 기간 내 응답하지 않은 경우 임의 배정

4. 반 편성 및 선택교과 결과 안내: 2025년 2월 28일 학교 홈페이지 공지사항

※ 1반: 중국어반, 2~5반: 중국어 및 한문 혼합반

5. 유의사항

가. 선택 교과에 따라 학급이 편성됩니다.

나. 선택한 교과는 2년간 변경이 불가합니다.

key poing

1. 선택 교과: 중국어 67명/ 한문 48명

2. 학급편성: 1반 중국어/ 2~5반 중국어 한문 혼합 반

3. 신청: qr코드 또는 url

4. 신청기간: **19일 ~ 23일(일) 오후 10시**

a. **선착순 아님**

5. **2년 간 변경 불가**(신중하게 선택!)

6. **한 번만 응답**. 중복 응답시 마지막 응답을 최종 의사로 간주

7. **응답하지 않으면 임의 배정**

8. 인원 초과시 **추첨**

9. 공지: 2월 28일 학교 홈페이지

상식

생각하고 말하고 생각하고 행동하자

