

졸업 후 진로

- 심리·상담 : 아동·발달, 상담·심리, 예술치료센터
- 교육·재활 : 방과 후 학교, Wee센터, 치매지원센터
- 의료·보건 : 언어·청각 재활병원, 인지, 신경 재활병원
- 장애·복지 : 발달재활서비스 제공기관 및 각종 복지관

관련 자격증

- 음악중재전문가(KCMT) : (사)전국음악치료사협회
- 임상미술심리상담사(KATR) : (사)한국미술치료학회
- 국가기술자격 : 임상심리사(2급)
- 국가전문자격 : 무대예술전문인[무대음향(3급)] / 청소년상담사(3급)
- 기타자격증 : PA지도사(2급)

학과 시설 안내

- 음악·공연예술대학 내 풍부한 교육자원
- 교내 예술치료센터운영 및 실습·연구 지원



DCU예술치료센터



개인연습실



연습실



효음아트홀

2023학년도 수시 안내(예정안)

모집 정원	대학	학과(부)	계열	모집인원
	음악·공연 예술대학	예술치료학과	예체능	25
	실기전형 없음*			
모집 단위	학생부교과		학생부종합	
	교과 우수자	지역교과 우수자	종합인재	지역종합인재
	10	5	6	4
	일괄합산	일괄합산	일괄합산	1단계 2단계
선발 방법	학생부 교과 100(%)	학생부 교과 100(%)	학생부 종합 합평가 100(%)	5배수* 학생부 종합평가 100(%) 1단계 80(%) 면접 20(%)

수시모집에서 전원 선발, 미충원 인원 발생 시에만 정시모집 오픈

일정 안내	수시일정	정시일정
원서 접수	2022. 9. 13.(화) ~ 9. 17.(토)	2022. 12. 29.(목) ~ 2023. 1. 2.(월)
전형 운영	2022. 09. 18.(일) ~ 12. 14.(수)	가군: 2023. 1. 5.(목) ~ 1. 12.(목) 나군: 2023. 1. 13.(금) ~ 1. 20.(금) 다군: 2023. 1. 25.(수) ~ 2. 1.(수)
합격자 발표	2022. 12. 15.(목)까지	2023. 2. 6.(월)까지
합격자 등록	2022. 12. 16.(금) ~ 19.(월)	2023. 2. 7.(화) ~ 2. 9.(목)
등록 마감	2022. 12. 27.(화)	2023. 2. 17.(금)

장학 안내

- 성적 우수 및 교내, 근로 장학금
- 기타 다수 장학제도 운영 (QR코드 참고)



통학 안내

- 통학버스 | 대구, 울산, 구미, 포항, 영천, 경주 노선 운행
- 순환버스 | 안심역, 사월역, 효성캠퍼스 정문, 하양역
- 지하철 | 대구가톨릭대학교역 2024년 12월 개통(예정)



대구가톨릭대학교 음악·공연예술대학 예술치료학과



38430 경북 경산시 하양읍 하양로 13-13, 성체칠리아관(D17)
음악·공연예술대학 예술치료학과 Tel. (053) 850-3855

- ▶ DCU 음악·공연예술대학 dcu_artstherapy
- ☎ 053-850-3855 대구가톨릭대학교 예술치료학과
- 🏠 <http://academics.cu.ac.kr/home/detail/art/artstherapy/>

예술로 세상에 사랑을 더하는
예술치료의 A+학과
Arts Therapy At DCU
예술치료는 대구가톨릭대학교에서

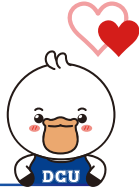

학과소개

예술로 마음을 연결하고 세상을 변화시키는 참다운 인재
4차 산업혁명과 코로나 시대의 블루오션!
치료사 자격증 취득 & 전문분야 취업
경상지역 최초 종합대학 학부과정



예술치료란?

음악과 미술을 도구로 활용하여 인간의 신체, 인지, 정서 및 사회적 건강의 회복 또는 증진을 도모하는 응용학문입니다.

FACULTY 교수진



김안나 (피아노)

· 서울대학교 피아노전공 음악학사
· 존 홉킨스 대학 피바디 콘서트바토리 피아노 연주 석, 박사



오영재 (성음악)

· 대구가톨릭대학교 신학과 학, 석사
· 교황청립 성음악학교(PIMS) 학, 석사



김수아 (음악치료)

· 중앙대학교 피아노전공 음악학사
· 이화여자대학교 음악치료교육전공 교육학석사
· 가톨릭대학교 발달심리학전공 심리학박사
- NRMT, AVPT, KCMT



홍혜정 (미술치료)

· 서울여자대학교 미술심리치료전공 석, 박사
- ATR, KRAP-CS, OSP Facilitator



신동명 (재즈기타)

· 한제 대학 프린스 클라우스 콘서트바토리 재즈전공 음악학사
· 대구가톨릭대학교 작곡·실용음악전공 음악학석사

교육과정

- 음악치료&미술치료 Two Track교육 및 전공별 학위취득

· 심리학 공통과목

- 심리학개론, 발달심리학, 이상심리학, 장애아동의이해

· 전공기초 : 전공실기 및 기초실습

- 음악치료 : 음악치료학개론, 음악치료기술, 클래식피아노/
기타, 임상작곡기법, 특수아동피아노교육
- 미술치료 : 미술치료학개론, 색채심리학, 매체연구및실습,
미술심리학, 가족치료및부모상담



1,2학년
전공탐색



3,4학년
전공선택

[예술치료학과 음악치료전공 학사 / 예술치료학과 미술치료전공 학사]

· 공통심화 : 사례연구, 진단과 평가, 임상기법, 표현기법

- 음악치료 : 아동음악치료, 성인음악치료
- 미술치료 : 장애아동미술치료, 청소년미술치료

· 실습훈련 : 실습 및 인턴십, 세미나, 치료윤리

- 음악치료 : 집단음악치료, 즉흥연주, 고급즉흥연주
- 미술치료 : 집단미술치료, 프로그램개발 및 평가, II

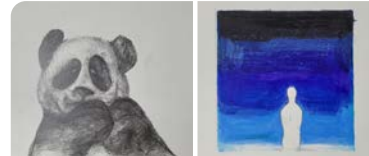

학과 특징

전문 학·협회 대외 학술 및 교류활동 참여

다양한 비교과 프로그램 제공

학과 특성화 동아리 활동 및 학생생활지원

예술치료 관련 부·복수전공 학과

심리학과, 사회복지학과, 언어정각치료학과, 아동학과,
유아교육과, 교육학과 등

예술치료 관련 융합·연계전공

문화예술경영전공,
(엔터테인먼트/핀테크/스마트시티/인간증강)SW연계전공



학과 동아리

12AM[New Day] : 음악치료 동아리

음악기초이론, 피아노기초실기, 기타기초실기, 전공스터디 등
음악치료 기초역량강화 동아리



신월[New Moon(新月)] : 미술치료 동아리

미술치료이론을 토대로 실습 활동을 전개하여
이론의 실제적 적용 연구를 목적으로 한 동아리



공감[共感] : 포핸즈 동아리

피아노 듀엣을 통한 음악치료사로서의 협동과 관찰 능력 향상,
자극과 반응에 대한 전공심화역량 향상을 목적으로 한 동아리



산학협력

기관

- (사)전국음악치료사협회 - (사)한국예술치료학회
- (북)안심종합사회복지관 - (북)천사들의 집
- (북)경산시어르신복지센터

교수

- 이인용 협회장 : (사)전국음악치료사협회
- 황성하 원장 : 라파 노도프-로빈스 음악치료 클리닉
- 노경외 대표 : 아트애틀링 사회적협동조합
- 이나영 치료사 : 부산시 금정구장애인복지관