

2021학년도

# 신입생 안내



이리남성여자고등학교

## 목 차

I . 2021학년도 신입생 등록 및 생활안내 .....	4
II . 2021학년도 평준화 일반고 입학 등록확인서 (양식1) .....	6
III . 2021 교육급여 교육비 지원 안내문 .....	7
IV . 스쿨뱅킹 제도 안내 및 자동납부 신청서 (양식2) .....	8
IV . 이리남성여고 교복 학교주관 구매 안내 및 신청서 (양식3) .....	10
VI . 통학버스 운행 및 탑승신청서 (양식4) .....	11
VII . 기숙사 보영당 입사 안내 및 입사신청서 (양식5) .....	12
VIII . 2021학년도 신입생 교과서 안내 .....	14
IX . 2021학년도 신입생 오리엔테이션 안내 .....	15

## **남성학원 건학이념**

학교법인 남성학원은 교육보국의  
이념으로 고결한 인격을 갖춘  
유능한 민주시민을 육성함으로써  
국가와 사회 발전에 이바지한다.

## **학교 생활 목표**

아 름 답 고  
성 실 하 고  
새 로 워 지 자

## **교 화**

라일락 : 꿈 많은 청춘, 타인을 감싸는 마음

# 이리남성여자고등학교 신입생 안내문

신입생 여러분!

먼저 이리남성여자고등학교 배정을 축하합니다.

여러분은 이제부터 ‘남성인’이라는 새로운 이름을 갖게 됩니다. 이리남성여자고등학교 학생이 된다는 자부심과 긍지를 지니고 ‘남성인’으로서의 명예를 높이고 품성을 도야하시길 부탁드립니다.

또한, 여러분은 고등학생으로서의 첫출발을 준비하고 있습니다. 중학교에서도 열심히 공부했으리라 생각합니다. 그러나 고등학교 교육과정에서는 여러분들의 더 큰 노력과 각오를 필요로 합니다. 본교는 경험이 많으신 선생님들의 헌신적인 지도와 안내를 바탕으로 여러분들이 마음껏 탐구하고 노력하여 능력을 계발하고 실력을 쌓을 수 있도록 도와줄 것입니다.

선생님과 여러분들이 힘을 합해 함께하는 학교를 만들어 나갈 때에 여러분들의 비전과 희망은 실현될 수 있으리라 생각합니다.

앞으로의 고등학교 생활 3년이 올바른 삶의 가치를 확립하고, 헌신과 봉사의 삶을 가꾸며, 세계시민으로서의 실력과 고결한 인품을 함양하여 언제 어디서나 항상 아름답고, 성실하고, 새로워지는 ‘남성인’으로서 성장하는 고귀한 시간이 되길 기대합니다.

## 1 신입생 등록 및 안내사항

### 1. 신입생 등록

가. 등록 기간 : 2021년 1월 18일(월) ~ 1월 22일(금) 17:00까지

나. 등록 방법 : ‘입학 등록확인서’(양식1)작성 후 행정실 직접제출 또는 e-mail 제출

다. 제출장소 : 전라북도 익산시 동서로 35길 41 남성여고행정실

제출e-mail : [nettjy02@nate.com](mailto:nettjy02@nate.com) (063-841-3823)

※ 주의사항 : 기한 내 등록하지 않을 경우 입학 배정을 취소함.

### 2. 신입생 오리엔테이션(변경 시 별도 알림)

. 일시 : 2020년 2월 17일(수)~18일(목), 08:30~12:30 등교

. 장소 : 남성여고 1학년 교실(4층) 및 특별실

. 준비물 : 필기도구, 가방(1일차 교과서 배부: 17일)

. 내용 : 학급배정 및 학교생활 안내, 교과서 배부 및 사진촬영, 사명서작성,  
학교 특색프로그램, 시상계획, 동아리 소개 및 가입 안내, 진로특강

### 3. 입학식 : 2021년 3월 2일(월) (08 : 20분 교실등교, 원격수업시 온라인진행)

4. ‘네이버 폼’ 설문으로 제출할 내용 (1월15일 문자발송 예정)
  - ① 제2외국어 선택 제출 : 중국어/프랑스어/일본어 중 1과목 선택
  - ② 급식 신청 : 3월 석식을 희망하는 학생 (급식비는 개학 후 납부)  
-기한 : 2021년도 1월 15일(금)~1월18일(월)
5. 스쿨뱅킹 자동납부 신청 : 자동납부신청서(양식2) 3월 2일(월) 담임 선생님께 제출
6. 교복 구매 및 착용 : 교복 학교 주관 구매 안내 참조(양식3)
7. 통학버스 : (3월)통학버스 탑승신청서(양식4) 버스사무실 제출
8. 기숙사 입사 : 입사신청서(양식5) 기한 내 2층 교무실 사감 선생님께 제출

## 2 자기주도학습 추천교재 및 교과별 추천도서

### 1. 예비 고1을 위한 자기주도적 학습 교과별 추천교재

과목	교재	출판사	저자
국어	하루수능 국어영역 국어기초	천재교육	
수학	내공의 힘 고등수학(상)	비상	
영어	신사고	신사고	김경환, 소원석 외
영단어	능률보카 어원편	능률	NE능률영어교육연구소

### 2. 교과별 추천도서

3월 입학 후 독서교육지원시스템에 독후록을 입력(300자)한 후 출력하여 담임선생님께 제출하면 생활기록부 독서활동란에 기록할 수 있습니다.

교과	도 서 명		저 자	출 판 사
국어	고전	금오신화	김시습	민음사
		구운몽 사씨남정기	김만중	푸른생각
		청소년을 위한 연암산문선	박지원	꿈과희망
	시	김소월 시집	김소월	범우사
		윤동주 시집	윤동주	범우사
		중고생이 꼭 읽어야 할 한국 현대시 108	한상길 편	풀잎
	소설	태평천하	채만식	창비
		장마	윤홍길	민음사
		관촌수필	이문구	문학과지성사
수학	수학 세상 가볍게 읽기		데이비드 애치슨	한승
	수학을 빛낸 여성들		린.M 오센	경문사
영어	The Gift of Understanding		Faul Villiard	부록
	Advice to a Young Man		Ernest Hemingway	부록
사회	우리도 행복할 수 있을까?		오연호	오마이북
과학	청소년을 위한 서양과학사		손영운	두리미디어

이 리 남 성 여 자 고 등 학 교 장

직인생략



# 2021년도 교육급여 및 교육비 지원 안내

- 집중신청기간 3.2.(화) ~ 3.19.(금), 주민센터 또는 온라인 신청 -

저소득층 가구 초·중·고 학생을 지원하기 위해 교육급여 및 교육비 사업을 운영하오니, 지원을 희망하는 가정에서는 아래 내용을 참고하여 주민센터를 방문하거나 온라인([www.bokjiro.go.kr](http://www.bokjiro.go.kr) 또는 [oneclick.moe.go.kr](http://oneclick.moe.go.kr))으로 신청 바랍니다.

## ■ 지원내용

구분	초등학생	중학생	고등학생
교육급여	교육활동지원비 286,000원	교육활동지원비 376,000원	교육활동지원비 448,000원
교육비	방과후자유수강권, 교육정보화(pc, 인터넷통신비), 급식비 등		

※ 항목중심(부교재비, 학용품비)의 교육급여를 개개인이 필요한 교육활동에 자율적으로 지출할 수 있도록 통합 지원(교육활동지원비)

## ■ 신입생 신청 시 유의 사항

- **초등학교 입학 예정인 신입생** : 자녀 중 이미 지원받는 자녀가 있더라도 **입학 이후 신규신청이 필요합니다.**
- **중·고등학교 입학 예정인 신입생** : '20년도에 교육급여·교육비 지원을 받지 않은 초·중학생이 '21년도 중·고등학교에 진학하여 지원 받고자 하는 경우 집중신청 기간 내에 반드시 신청해야 합니다.

## ■ 지원대상 및 신청방법

구분	내용
기간	2021년 3월 2일(화) ~ 3월 19일(금) * 연중 신청 가능하나 학년초부터 지원받을 수 있도록 집중신청기간에 신청
지원 대상	<div>교육급여</div> <ul style="list-style-type: none"> <li>▪ 가구의 소득과 재산을 계산한 월 “소득인정액”이 기준 중위소득 50% 이하인 학생(4인 가구 기준 월 243만원)</li> </ul> <div>교육비</div> <ul style="list-style-type: none"> <li>▪ 기초생활(교육급여)수급자, 한부모가족보호대상자, 법정 차상위대상자, 가구의 “소득인정액”이 시도교육감이 정한 기준에 해당하는 자</li> </ul>
신청 방법 (택1)	<div>① 방문신청</div> <div>학부모 주민등록주소지 읍면동 주민센터 방문</div> <div>② 온라인 신청</div> <ul style="list-style-type: none"> <li>▪ 복지로(<a href="http://www.bokjiro.go.kr">http://www.bokjiro.go.kr</a>)</li> <li>▪ 교육비 원클릭 시스템(<a href="http://oneclick.moe.go.kr">http://oneclick.moe.go.kr</a>)</li> </ul>
제출 서류	신청서, 소득재산신고서, 금융정보등 제공 동의서, 각종 증빙자료

※ 교육급여는 기초생활보장제도의 일환으로 전국의 지원 기준이 동일하고, 교육비는 시도교육청의 예산에 맞추어 지원하는 사업으로 시도 별로 지원 기준이 다릅니다.

■ 문의 : 에듀콜센터 1544-9654, (행정실) 063-841-3823

2021. 1. 18.

이리남성여자고등학교장

## 스쿨뱅킹 제도 안내

학부모님 귀하

안녕하십니까?

학부모님 가정의 평안과 하시는 모든 일이 뜻대로 성취되기를 진심으로 기원합니다.

드릴말씀은, 우리학교는 학부모님께서 매달 납부하시는 교육비 등을 편리하게 납부하실 수 있는 스쿨뱅킹(SCHOOL BANKING)제도를 실시하고 있습니다.

스쿨뱅킹이란, 학교에 납부하시는 급식비, 기숙사비, 방과후학교 교육비 및 기타 수익자부담경비를 매달 납부일에 맞춰 스쿨뱅킹을 이용하여 학부모님의 농협 예금계좌에서 자동인출하여 수납함으로써 학부모님께서 매달 납부일에 맞춰 일일이 현금을 준비하셔야 하는 불편이 해소되며 학생들이 현금을 소지하고 등교할 필요가 없어 현금분실 염려를 하지 않으셔도 되는 편리한 제도입니다.

학부모님께서는 농협(단위농협포함)에 학부모님 또는 학생명의 예금계좌(저축, 자유저축예금)를 개설하시고 아래 신청서를 2021년 3월 2일까지 담임선생님께 제출하여 주시기 바라며, 스쿨뱅킹에 의하여 교육비 등 제 공과금을 수납하고자 할 경우에는 저희 학교에서 사전에 인출할 납부금액을 통보(고지서송부) 후 인출하게 되니 참고하시기 바랍니다.

※신용카드납부 신청은 3월중 안내예정입니다.

카드납부 신청예정자도 스쿨뱅킹 자동납부 신청서를 제출해 주십시오.(신입생 전체제출)  
추후 학교 장학금 및 지원금 발생 시 지급계좌로 활용될 예정입니다.

2021년 1월 18일

이 리 남 성 여 자 고 등 학 교 장



양식2.

## 스쿨뱅킹 자동납부 신청서

학교의 스쿨뱅킹(SCHOOL BANKING) 제도시행에 따라 학교 제 납부금을 아래의 본인 통장에서 자동 납부하고자 합니다.

학생인적사항	이리남성여자고등학교 1학년 반 번 성 명 :			
	학생 생년월일			
인 출 예 금	농협계좌번호			
	예금주 성명			
	예금주 생년월일		연락처	
위와 같이 학교활동에서의 수익자부담경비 자동이체 출금에 동의함 (서명)				

※ 2021년 3월 2일까지 농협(단위농협조합 포함) 온라인 예금계좌를 학교납부금전용으로 개설하여 신청하여야 합니다. 단, 현재 개설된 농협 온라인 계좌를 사용하셔도 무방합니다.

### 개인정보 수집.이용 및 제3자 제공동의서

○ 수집되는 개인정보는 「개인정보보호법」에 따라 보호되며, 동 법률에 따라 수집.이용 및 제3자 제공 동의가 필요합니다.

1. 제공기관 : 해당 금융기관 및 연계 기관 (금융결제원.은행 또는 신용카드사.PG사)
2. 제공받는자의 이용목적 : 수익자부담경비 수납에 사용(은행 자동이체 또는 신용카드 자동납부)
3. 제공항목 : 은행 자동이체(학년, 반, 성명, 예금주, 예금주생년월일, 은행명, 계좌번호),  
신용카드 자동납부(학교명, 학생명, 학생생년월일, 학생식별번호)
4. 이용 및 보유기간 : 신청 학생의 학교 재학기간 및 졸업.전학 등 후 6개월간
5. 동의를 거부할 수 있으며, 동의 거부 시 자동납부 할 수 없습니다.

개인정보 수집.이용 및 제3자 제공 동의

☐예

☐아니요

2021. . .

보호자(법정대리인) :

(서명)

이리남성여자고등학교장 귀하

# 이리남성여고 교복 학교 주관구매 안내

안녕하십니까? 이리남성여고 입학 을 진심으로 축하드립니다. 우리학교는 정부의 교복 가격 안정화 방안(2013.7.9.)에 따라 교복 학교주관구매'를 실시하고 있습니다. 교복 학교주관구매 운영계획에 의하여(입찰공고 제20201222-00호) **스마트학생복익산점**이 최종낙찰자로 결정되었습니다.

학부모가 부담하는 교복 가격은 총 298,000원(넥타이 포함) 이고, 동복(자켓,브라우스,치마or바지 택1,넥타이,가디건)은 210,000원. 하복(상의,바지or치마 택1)은 88,000원입니다. 선택 사항인 조끼(43,000원)와 생활복(43,000원)은 매장에서 별도 구매 가능합니다. 학생들은 2021년 3월 2일(입학식)부터 교복을 착용하게 됩니다. (※일정은 상황에 따라 변경될 수 있습니다.)

※참고 : 전라북도교육청 2020년도 교복 학교주관구매 상한 권고가액은 303,790원, 적용시기: 2020.04.01. - 2021.3.31. (계약일 기준) ※4pcs: 자켓, 블라우스(셔츠),바지(치마),조끼

교복 학교주관구매 참여를 희망하는 신입생은 아래의<교복 구매 신청서>를 작성하여 2021년 1월 18일 부터 1월 24일까지 스마트학생복익산점 매장(중앙동 소재, 교복 치수 측정 기간)으로 반드시 제출하시고, 교복을 수령(2월 26일 전후로 스마트학생복 익산점에서 개인별 연락 예정)하시기를 바랍니다.

아울러, '교복 물려 입기' 등의 사유로 교복 학교주관구매 참여를 희망하지 않는 경우에는 반드시 학교에 사전 신청하고 교복을 구하시기 바랍니다. 또한 학교의 안내 없이 교복을 개별적으로 구매하여 문제가 생기는 일이 없도록 각별히 유의하시기 바랍니다.

※ 2020년 신입생 교복지원비 지원: 인성건강과-32504(2018.12.24.)

- 지원대상 : 중·고등학교 신입생 및 전(편)입생 전원
- 교복 학교주관구매 참여 학생 지원
- 개별 구매 학생 지원 불가(2020년 신입생 부터 개별구매 지원 불가)
- 지원 금액: 1인당 300,000원(2020년 기준)
- 지원 금액이 남을 경우

☐ 추가로 셔츠나 바지 등 교복 또는 교복과 관련된 부속 물품 구입  
(교복 관련 물품 외 다른 물품 구입 불가)

예시) 교복 학교주관구매 계약 금액이 29만원으로 계약하고, 추가로 물품을 구입하고자 하는 경우. 추가로 구입하는 물품이 3만원인 경우 수익자부담금 2만원을 징수하여 구입.

2021년 1월 12일

이리남성여자고등학교장

----- 절 취 선 -----  
< 교복 구매 신청서 >

※ 아래 희망하는 곳의 ( )에 “○”표 하시기를 바랍니다.

‘교복 학교주관구매’에 참여하여 교복을 구하고자 합니다	‘교복물려입기’ 등을 통해 교복을 구하고자 합니다.

2021년 1월 일

(※수험번호 또는 학년 반을 기재 : ) 이름 ( )

보호자 성명( ) 전화번호( )

# 통학버스 운행 안내 및 통학버스 신청서

이리남성여자고등학교 통학버스 셔틀운행관련 안내문을 알려드립니다.

본교에서는 등. 하교 시 교통 혼잡과 불편함을 겪고 있는 학생여러분들의 편의를 위하여 통학버스를 운행하고 있으며, 매월 정기적인 운행과 월별요금을 징수하고 있습니다.

이용을 원하는 학생은 학교 정문에 있는 통학버스 사무실로 가서 재학생은 스쿨뱅킹 처리 접수하고 신입생은 현금 수납하여 각각 통학증을 발급받아 소지해야 버스를 이용 가능하오니 필히 통학증을 발급 받기 바랍니다.

- ★ 신청기간 : 2021년 2월 22일 ~ 3월 5일까지
- ★ 신청방법 : 신청서를 통학버스 사무실(학교정문옆)에 제출(\*), 스쿨뱅킹처리
- ★ 운행요금 : 왕복 - 48,000원 / 편도 - 27,000원
- ★ 이용기간 : 3월 2일 ~ 3월 31일까지(매월 신청)
- ★ 방면 별 운행시간표

어양,부송1		어양,부송2		모현,송학	동산,마동,남중
기안1차, 2차 사이	07:18	부송동 햇살앞	07:15	운행중지. 승차 인원내 따라 배차할 수 있음.	운행중지 승차 인원내 따라 배차할 수 있음.
부송퍼스트빌 건너편	07:25	주공8,9차 편의점 건너편	07:18		
부송 오투그란데모퉁이	07:26	부송동 리전사빌입구	07:20		
부송 우체국앞	07:30	부송 부영5차 정문	07:22		
부송동 주공1,2차 보람약국앞	07:31	부송 제일5차 정문	07:23		
주공4,5차 입구	07:32	부송동 삼성A입구	07:26		
e편안세상 아파트입구	07:34	자이아파트후문 삼거리승강장	07:30		
학교도착	07:41	학교도착	07:38		

**남성학원 통학버스 사무실 ☎ 841-3827**

※담당자 : 배 춘 석 (010-8626-9386)

=====절=====취=====선=====

## 3월 통학버스 신청서 (고등) 양식4

학교명	학번	성명	(부모)연락처	탑승장소	신청(○표시)	
					왕복	편도
이리남성여고						

위와 같이 신청서를 제출합니다.

(※편도는 등.하교 표시할 것)

# 기숙사 보영당(甫瑛堂) 입사 안내

신입생 여러분! 이리남성여자고등학교 입학을 진심으로 축하합니다.

본교 기숙사 보영당은 현대적 시설과 최적의 운영프로그램으로 학생들의 실력 배양, 품성 함양과 인권 우호적인 기숙 환경을 위하여 최선의 노력을 하고 있습니다.

기숙사(보영당)은 방과 후 생활과 학교 교육 활동의 연계 프로그램으로 운영하고 있으며 맞춤형 학습지도와 자학독행(自學獨行)의 실천력 강화를 통해 '우수 학생들의 학력 신장의 요람으로 자리매김하였으며 더 나아가 자기 주도 학습 능력과 실천력을 키워 사회 발전에 헌신하는 여성 글로벌 인재를 키우고자 노력하고 있습니다.

## 가. 모집 인원 : 50명

### 나. 입사 신청

1) 신청 기간 : 2021. 2. 8(월) ~ 2. 9(화) 오후 4시

2) 신청 장소 : 남성여고 2층 교무실

3) 신청 자격 :

- 성실하고 학업에 충실하며 성적이 80등 이내인 학생(중학교 내신 성적 기준)
- 원거리 (익산 나 지역 거주 학생으로 통학이 불편한 학생)
- 사회적 배려대상자 (경제적 기준)

4) 제출 서류

- 입사 신청서 1부
- 기숙사 입소용 건강진단서(전체항목) 1부  
(보건소 발급, 신분증 지참, 1개월 이내)

5) 신청 제한

- 전염성 질환 및 보균자, 입사가 부적당하다고 인정하는 자
- 기숙사 입소용 건강진단서 미제출자

### 다. 선발 기준

- 1) 입사신청자가 수용인원을 초과할 경우 성적 우선 순으로 선발함.
  - 2) 10% 이내의 우선 선발 전형(사회적 배려대상자, 원거리 통학생)이 있음.
    - 신청자가 초과할 경우 기숙사운영위원회의 심사를 거쳐 선발함.
- ♣ 입사생의 3식(아침, 점심, 저녁)은 학교 식당 이용을 원칙으로 함.

라. 선발 통보 : 2021. 2. 18(목)(신입생 오리엔테이션 2일차) 예정

## 절

취

선

모 :

보호자 : 인

이리남성여자고등학교장 귀하

※ 위 성적은 학생이 기록하지 않습니다.

- 13 -

## 2021학년도 신입생 교과서 안내

학년	구분	도서명	출판사	저자	교육과정
1	검정	과학탐구실험	(주)비상교육	심규철	2015개정교육과정
		국어	(주)비상교육	박안수	2015개정교육과정
		수학	(주)좋은책신사고	고성은	2015개정교육과정
		영어	(주)능률교육	김성곤	2015개정교육과정
		통합과학	(주)비상교육	심규철	2015개정교육과정
		통합사회	(주)비상교육	박병기	2015개정교육과정
	인정	기술·가정	(주)천재교과서	이춘식 외	2015개정교육과정
		중국어	천재교과서	신승희 외	2015개정교육과정
		프랑스어	서울시 교육청	김형래 외	2015개정교육과정
		일본어	길벗	박윤원 외	2015개정교육과정
		미술	(주)비상교육	현영호 외	2015개정교육과정
		음악	(주)미래엔	장기범 외	2015개정교육과정
		체육	(주)미래엔	정영린 외	2015개정교육과정
		한문1	(주)와이비엠	김용재 외	2015개정교육과정
		진로와직업	이오미디어	최은경 외	2015개정교육과정

# 2021학년도 신입생 오리엔테이션 안내

## 1. 목적

- ☐ 자아 존중감 향상과 미래 설계를 위한 실천적 방안을 제시
- ☐ 미래에 대한 실천적 교육활동의 일환으로 시간 설계의 소중함을 일깨움
- ☐ 학교생활에 대한 이해와 목표지향적인 학교생활 준비

## 2. 일시

- ☐ 일시 : 2021년 2월 17일(수)~ 2월 28일(목), 08시 30분 ~ 12시 30분.

## 3. 프로그램 일정

일자	운영 시간	주요활동				참고
		A그룹(1반~4반)	장소	B그룹(5반~8반)	장소	
첫날 (2월17일)	08:40 ~9:30	담임 선생님과 만남	학급	담임 선생님과 만남	학급	담임
	09:40 ~11:00	학교생활 안내 ◇ 교육과정 및 생활규정 ◇ 성적규정 및 경시대회	세미나실	교과서 배부 및 사진촬영	음악실	교무 인성
	11:10 ~12:30	교과서 배부 및 사진촬영	음악실	학교생활 안내 ◇ 교육과정 및 생활규정 ◇ 성적규정 및 경시대회	세미나실	교무 인성
둘째날 (2월18일)	08:40 ~10:00	초청 특강(1) 인성교육, 시간관리 및 비전	세미나실	초청 특강(2) 자기이해, 효과적인 학습법	음악실	연구
	10:10 ~11:30	초청 특강(2) 자기이해, 효과적인 학습법	음악실	초청 특강(1) 인성교육, 시간관리 및 비전	세미나실	연구
	11:40 ~12:30	사명서 배부 및 지도	학급	사명서 배부 및 지도	학급	담임

# 꽃을 사랑한다면

꽃을 사랑한다고 말하면서도  
꽃에 물 주는 것을 잊어버린 여자를 본다면  
우리는 그녀가 꽃을 사랑한다고 믿지 않을 것이다.  
사랑은 사랑하고 있는 자의 생명과 성장에 대한  
우리들의 적극적 관심인 것이다.  
이러한 적극적 관심이 없으면 사랑도 없다.

이리남성여고 교화 : 라일락



(If a woman told us that she loved flowers,  
and we saw that she forgot to water them,  
we would not believe in her 'love' for the flowers.  
Love is the active concern for the life and growth of that which we love.  
Where this active concern is lacking, there is no love.)  
- 에리히 프롬(Erich Fromm)

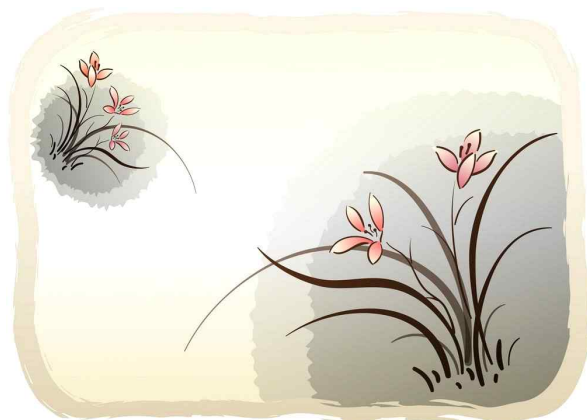





# 메 모 란

※ 담임 선생님 :

(핸드폰 : )