

준 공 계

경유 : 공사감독관

(인)

공 사 명 : 만경중학교 본관동 석면철거공사

도 급 금 액 : 일금일억오천구백육십일만원정(₩159,610,000)

계 약 년 월 일 : 2020 년 06 월 22 일

착 공 년 월 일 : 2020 년 06 월 29 일

준 공 예 정 일 : 2020 년 07 월 26 일

실 준 공 일 : 2020 년 07 월 24 일

상기 공사가 준공되었기 준공계를 제출함.

2020 년 07 월 24 일

전북 익산시 함열읍 익산대로1676-28

주 식 회 사 상 현 환 경

대표이사 최 점



만경중학교 귀하

준 공 검 사 원

경유 : 공사감독관

(인)

공 사 명 : 만경중학교 본관동 석면철거공사

도 급 금 액 : 일금일억오천구백육십일만원정(₩159,610,000)

계 약 년 월 일 : 2020 년 06 월 22 일

착 공 년 월 일 : 2020 년 06 월 29 일

준 공 예 정 일 : 2020 년 07 월 26 일

실 준 공 일 : 2020 년 07 월 24 일

첨 부 서 류 : 준공내역서

위 공사의 도급 시행에 있어서 공사전반에 걸쳐 공사설계
도서제 시방서 및 기타 약정대로 어김없이 준공하였음을 확인
하오며 만약 공사의 부족시공 및 과다 설계가 발견될 시는 언
제든지 실액 변상 또는 재 시공할 것을 서약하고 이에 준공계
를 제출합니다.

2020 년 07 월 24 일

전북 익산시 함열읍 익산대로1676-28

주 식 회 사 상 현 환 경

대표이사 최 점



만경중학교 귀하

사 진 대 지

공 사 명 : 만경중학교 본관동 석면철거공사

주식회사 상현환경



공 사 명 : 만경중학교 본관동 석면철거공사



공 중

작업 전 전경



공 중

작업 전 전경



공 중

작업 전 전경



공 중

작업 전 전경



공 중

작업 전 전경



공 중

작업 전 전경

공 사 명 : 만경중학교 본관동 석면철거공사



공 종 작업 전 전경



공 종 작업 전 전경



공 종 작업 전 전경



공 종 작업 전 전경



공 종 작업 전 전경



공 종 작업 전 전경

공 사 명 : 만경중학교 본관동 석면철거공사



공 중

작업 전 전경 - 사전청소



공 중

작업 전 전경 - 사전청소



공 중

작업 전 전경 - 사전청소 모니터링



공 중

작업 전 전경 - 사전청소 모니터링



공 중

작업 전 전경 - 사전청소 모니터링



공 중

작업 전 전경 - 사전청소 모니터링

공 사 명 : 만경중학교 본관동 석면철거공사



공 중 작업 전 전경 - 사전청소



공 중 작업 전 전경 - 사전청소



공 중 작업 전 전경 - 사전청소



공 중 작업 전 전경 - 사전청소



공 중 작업 전 전경 - 사전청소



공 중 작업 전 전경 - 사전청소

공 사 명 : 만경중학교 본관동 석면철거공사



공 중 작업 중 전경 - 비닐보양



공 중 작업 중 전경 - 비닐보양



공 중 작업 중 전경 - 비닐보양



공 중 작업 중 전경 - 비닐보양



공 중 작업 중 전경 - 비닐보양



공 중 작업 중 전경 - 비닐보양

공 사 명 : 만경중학교 본관동 석면철거공사



공 중 작업 중 전경 - 비닐보양



공 중 작업 중 전경 - 비닐보양



공 중 작업 중 전경 - 비닐보양



공 중 작업 중 전경 - 비닐보양



공 중 작업 중 전경 - 비닐보양



공 중 작업 중 전경 - 비닐보양

공 사 명 : 만경중학교 본관동 석면철거공사



작업 중 전경 - 비닐보양



작업 중 전경 - 비닐보양



작업 중 전경 - 비닐보양



작업 중 전경 - 비닐보양



작업 중 전경 - 비닐보양



작업 중 전경 - 비닐보양

공 사 명 : 만경중학교 본관동 석면철거공사



상하계통 - 원상 복구 공사 중

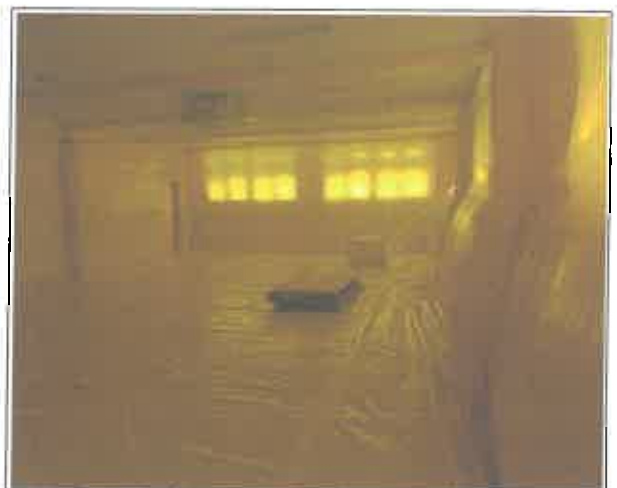

상하계통 - 원상 복구 공사 중

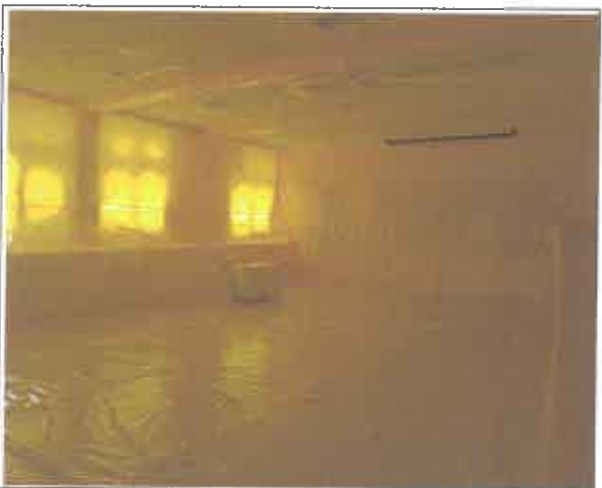

상하계통 - 원상 복구 공사 중

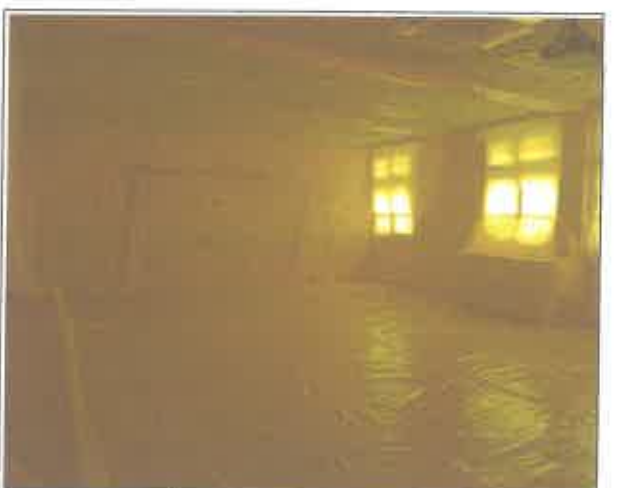

상하계통 - 원상 복구 공사 중



상하계통 - 원상 복구 공사 중

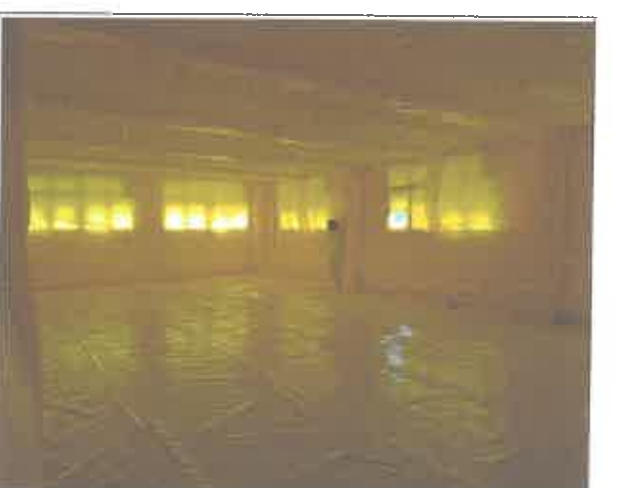

상하계통 - 원상 복구 공사 중

공 사 명 : 만경중학교 본관동 석면철거공사



공 중 작업 중 전경 - 위생시설 설치



공 중 작업 중 전경 - 위생시설 설치



공 중 작업 중 전경 - 위생시설 설치



공 중 작업 중 전경 - 위생시설 설치



공 중 작업 중 전경 - 안전표지판 설치



공 중 작업 중 전경 - 가림막설치

공 사 명 : 만경중학교 본관동 석면철거공사



공 중 작업 중 전경 - 비닐보양 모니터링



공 중 작업 중 전경 - 비닐보양 모니터링



공 중 작업 중 전경 - 비닐보양 모니터링



공 중 작업 중 전경 - 비닐보양 모니터링



공 중 작업 중 전경 - 비닐보양 모니터링



공 중 작업 중 전경 - 비닐보양 모니터링

공 사 명 : 만경중학교 본관동 석면철거공사



공 중 작업 중 전경 - 안전, 금연 교육



공 중 작업 중 전경 - 안전, 금연 교육



공 중 작업 중 전경 - 보호복, 보호구 착용

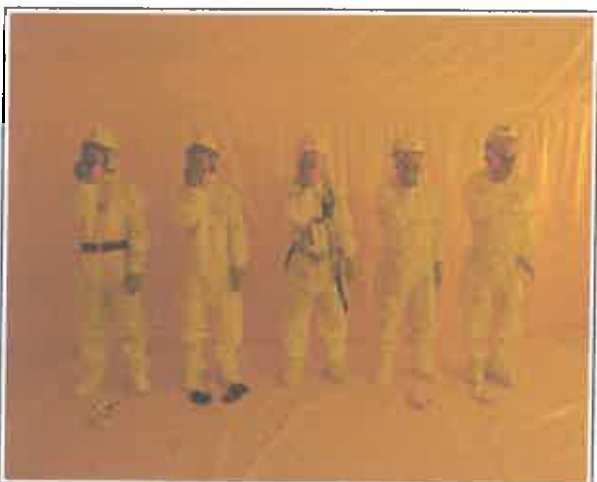

공 중 작업 중 전경 - 보호복, 보호구 착용



공 중 작업 중 전경 - 보호복, 보호구 착용

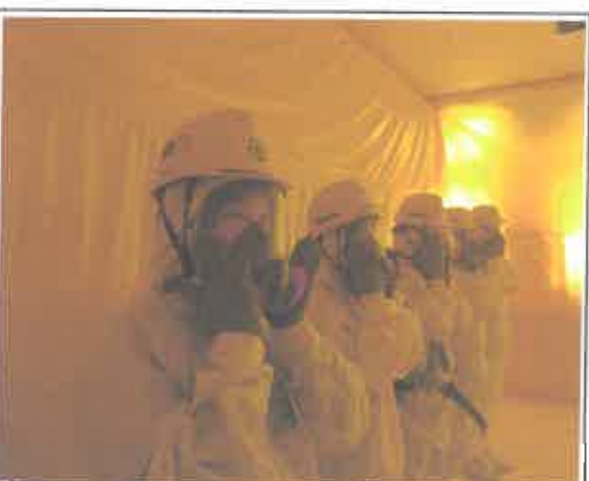

공 중 작업 중 전경 - 보호복, 보호구 착용

공 사 명 : 만경중학교 본관동 석면철거공사



공 종 작업 중 전경 - 석면제거



공 종 작업 중 전경 - 석면제거



공 종 작업 중 전경 - 석면제거



공 종 작업 중 전경 - 석면제거



공 종 작업 중 전경 - 석면해체 및 흡윤

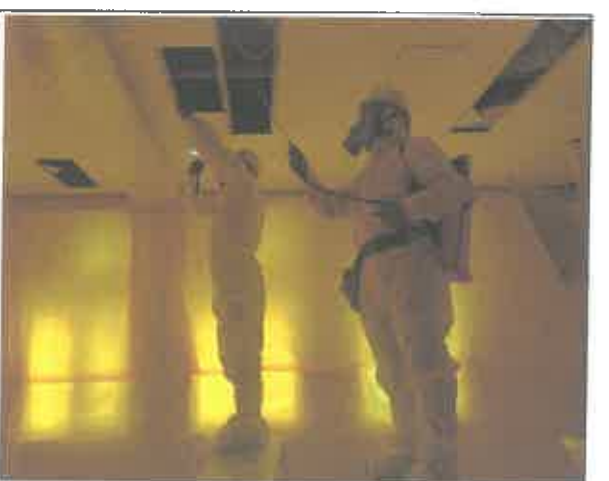

공 종 작업 중 전경 - 추가흡윤

공 사 명 : 만경중학교 본관동 석면철거공사



공 종 작업 중 전경 - 추가습윤



공 종 작업 중 전경 - 추가습윤



공 종 작업 중 전경 - 추가습윤



공 종 작업 중 전경 - 추가습윤



공 종 작업 중 전경 - 추가습윤



공 종 작업 중 전경 - 포장 및 추가습윤

공 사 명 : 만경중학교 본관동 석면철거공사



공 종 작업 중 전경 - 포장



공 종 작업 중 전경 - 포장



공 종 작업 중 전경 - 포장



공 종 작업 중 전경 - 포장



공 종 작업 중 전경 - 경량철골 철거



공 종 작업 중 전경 - 경량철골 철거

공 사 명 : 만경중학교 본관동 석면철거공사



공 중 작업 중 전경 - 경량철골 철거



공 중 작업 중 전경 - 경량철골 철거



공 중 작업 중 전경 - 청소



공 중 작업 중 전경 - 청소



공 중 작업 중 전경 - 청소



공 중 작업 중 전경 - 청소

공 사 명 : 만경중학교 본관동 석면철거공사



공 종 작업 중 전경 - 청소



공 종 작업 중 전경 - 청소



공 종 작업 후 전경 - 비닐보양 제거 전



공 종 작업 후 전경 - 비닐보양 제거 전



공 종 작업 후 전경 - 비닐보양 제거 전



공 종 작업 후 전경 - 비닐보양 제거 전

공 사 명 : 만경중학교 본관동 석면철거공사

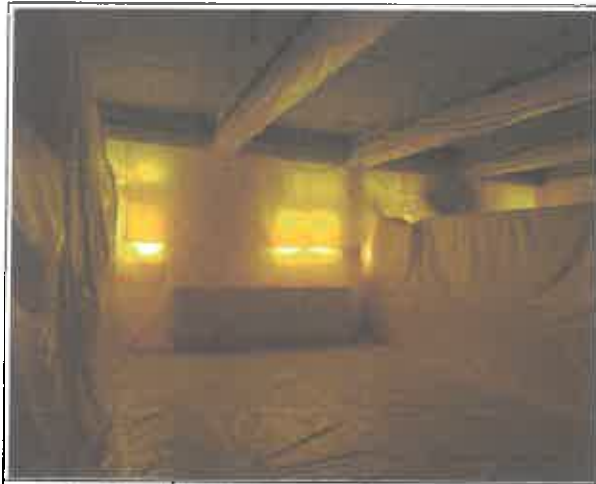

공 중

작업 후 전경 - 비닐보양 제거 전

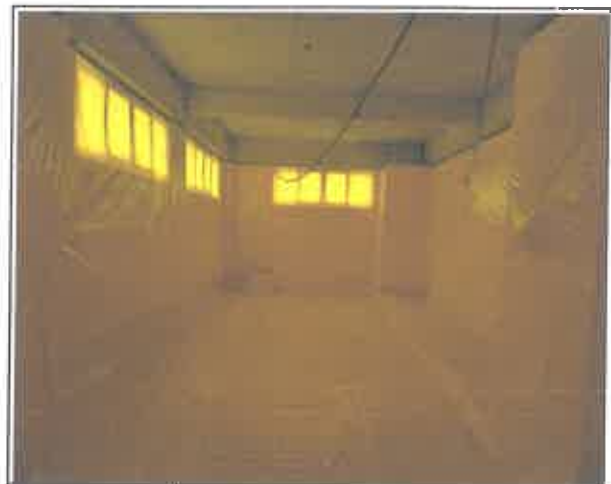

공 중

작업 후 전경 - 비닐보양 제거 전



공 중

작업 후 전경 - 비닐보양 제거 전



공 중

작업 후 전경 - 비닐보양 제거 전



공 중

작업 후 전경 - 비닐보양 제거 전



공 중

작업 후 전경 - 비닐보양 제거 전

공 사 명 : 만경중학교 본관동 석면철거공사



공 중

작업 후 전경 - 비닐보양 제거 전



공 중

작업 후 전경 - 비닐보양 제거 전



공 중

작업 후 전경 - 비닐보양 제거 전



공 중

작업 후 전경 - 비닐보양 제거 전



공 중

작업 후 전경 - 비닐보양 제거 전



공 중

작업 후 전경 - 비닐보양 제거 전

공 사 명 : 만경중학교 본관동 석면철거공사



공 중 작업 후 전경 - 비닐보양제거



공 중 작업 후 전경 - 비닐보양제거



공 중 작업 후 전경 - 비닐보양제거



공 중 작업 후 전경 - 비닐보양제거



공 중 작업 후 전경 - 비닐보양제거



공 중 작업 후 전경 - 정밀청소

공 사 명 : 만경중학교 본관동 석면철거공사



공 중 작업 후 전경 - 정밀청소



공 중 작업 후 전경 - 정밀청소



공 중 작업 후 전경 - 정밀청소



공 중 작업 후 전경 - 정밀청소



공 중 작업 후 전경 - 정밀청소



공 중 작업 후 전경 - 정밀청소

공 사 명 : 만경중학교 본관동 석면철거공사



공 중 작업 후 전경



공 중 작업 후 전경



공 중 작업 후 전경



공 중 작업 후 전경



공 중 작업 후 전경



공 중 작업 후 전경

공 사 명 : 만경중학교 본관동 석면철거공사



공 중 작업 후 전경



공 중 작업 후 전경



공 중 작업 후 전경



공 중 작업 후 전경



공 중 작업 후 전경



공 중 작업 후 전경

공 사 명 : 만경중학교 본관동 석면철거공사



공 중 작업 후 전경 - 폐기물 보관



공 중 작업 후 전경 - 폐기물 보관



공 중 작업 후 전경 - 잔재물 모니터링



공 중 작업 후 전경 - 잔재물 모니터링



공 중 작업 후 전경 - 잔재물 모니터링

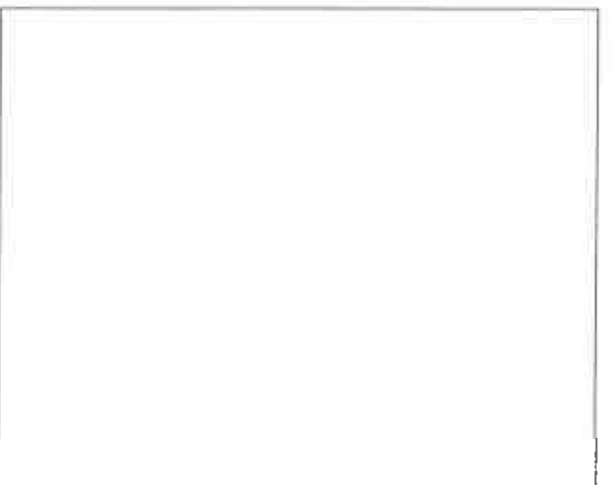

공 중



발 급 번 호	<input checked="" type="checkbox"/> 고용보험료 <input checked="" type="checkbox"/> 산재보험료					완납 증명원	
6120-2020-26713							
발 급 기 준	<input checked="" type="checkbox"/> 사업장관리번호 <input type="checkbox"/> 법인등록번호 <input type="checkbox"/> 사업자등록번호						
사 업 장 명	(주)상원환경						
건설공사명	만경중학교 본관동 석면철거공사						
소 재 지	[54307] 전북 김제시 만경을 능제로 29 만경중학교 일원						
보험가입자(대표자)	최정선		주민등록번호		740415-2*****		
사업자등록번호 (법인등록번호)	402-81-80970 (210111-0*****)		사업장관리번호 (사업개시번호)		402-81-80970-6 (920-07-90147-7)		
보험성립일	고용	2009-02-28		보험소멸일	고용		
	산재	2009-02-28			산재		
사 업 의 종 류	고용	건물 및 구축물 해체 공사업					
	산재	기타건설공사					
사업개시번호	사업개시일		사업개시(공사)명				
920-07-90147-7	2020-06-19		만경중학교 본관동 석면철거공사				
징수유예 내역	금액			원			
	유예기간						
용 도	관공서제출용		제출기관		지방자치단체		
<p>완납 증명원 발급일 현재 징수유예액을 제외하고는 체납액이 없음을 증명하여 주시기 바랍니다</p> <p>2020년 07월 24일</p> <p>신청인: 최정선 (서명 또는 인)</p> <p>근로복지공단 익산지사장 귀하</p> <p>위와 같이 증명합니다.</p> <p>※ 이 증명원은 납부기한이 도래하지 않은 보험료의 수납여부를 증명하지 않습니다.</p> <p>2020년 07월 24일</p> <p>근로복지공단 익산지사장</p>							



원본대조필



2020년 07월 일

준 공 내 역 서

공 사 명 : 만경중학교 본관동 식면철거공사

계약금액 : 금159,610,000원 (금일억오천구백육십일만원)

준공금액 : 금159,193,000원 (금일억오천구백일십구만삼천원)

감 액 : 금417,000원 (금사십일만칠천원)

현장위치 : 전북 김제시 만경읍 능제로 29

상 호 : 주식회사 상현환경

주 소 : 전북 익산시 함열읍 익산대로 1676-28

대표자 : 최 점 선(인)



만경중학교 귀하

원 가 계 산 서

공사명: 만경중학교본관동천정교체공사(석면건축자재철거)

비		목	계약금액	준공금액	증, 감액	구 성 비	비 고
재 료 비	직 접 재 료 비		22,402,030	22,402,030	-		
	작 업 설 부 산 물 등 (-)				-		
	[소 계]		22,402,030	22,402,030	-		
	직 접 노 무 비		88,316,084	88,316,084	-		
	간 접 노 무 비		6,976,970	6,976,970	-		
	[소 계]		95,293,054	95,293,054	-		직접노무비 * 7.900%
	기 계 경 비		6,375,777	6,375,777	-		
	운 반 비				-		
	산 재 보 험 료 비		3,554,430	3,554,430	-		노무비 * 3.730%
	고 용 보 험 료 비		829,049	829,049	-		노무비 * 0.870%
	건 강 보 험 료 비				-		직접노무비 * 3.335%
	연 공 보 험 료 비				-		직접노무비 * 4.500%
	노 인 장 기 요 양 보 험 료 비		-	-	-		건강보험료 * 10.250%
	퇴 직 공 재 부 금 비				-		직접노무비 * 2.300%
	산 업 안 전 보 건 관 리 비		3,244,040	3,244,040	-		(1) 과 (2) 중 낮은금액
경 비					-		(1) = (재료비+직노+도급지관급/1.1) * 2.93%
	기 타 경 비		3,530,852	3,530,852	-		(2) = ((재료비+직노) * 2.93%) * 1.2
	환 경 보 전 비		351,281		-		(재료비+노무비) * 3.00%
	품 질 관 리 비				-		(재료비+직노+기계경비) * 0.300%
	건설하도급대금지급보증수수료				-		(재료비+직접노무비+산출경비) * 0.081%
	건설기계대여대금지급보증서발급수수료				-		(재료비+직접노무비+산출경비) * 0.070%
	[소 계]		17,885,429	17,534,148	351,281		
	계		135,580,513	135,229,232	351,281		
	일 반 관 리 비		4,067,415	4,056,876	10,539		계 * 3.000%
	이 운		5,452,520	5,435,694	16,826		(노무비+경비+일반관리비) * 4.6505%
	건축폐기물 처리비 및 운반비				-		
	총 원 가		145,100,448	144,721,802	378,646		
	부 가 가 치 세		14,510,044	14,472,180	37,864		총원가 * 10.000%
	합 계		159,610,000	159,193,000	417,000		
	관 금 자 재 비 (도급자설치)				-		
	관 금 자 재 비 (관급자설치)				-		
	총 합 계		159,610,000	159,193,000	417,000		

표제지

[민경중학교본관동천정교체공사(석면건축자재철거)]

종 명	구 격	단위	수량	재 료 비		노 무 비		경 비		합 계		비 고
				단 가	금 액	단 가	금 액	단 가	금 액	단 가	금 액	
01 만경중학교발전공동원정교체공사(석면건축자재철거)			1	22,402,030	22,402,030	88,316,084	88,316,084	6,375,777	6,375,777	117,093,891	117,093,891	
0101 ■ 철 거 공 사			1	22,402,030	22,402,030	88,316,084	88,316,084	6,375,777	6,375,777	117,093,891	117,093,891	
[합 계]					22,402,030		88,316,084		6,375,777		117,093,891	

【만경중학교 본관 동천정과 공사(석면건축자재철거)】

품 명	규 격	단위	수량	재 로 비		노 무 비		경 비		합 계		비 고
				단 가	금 액	단 가	금 액	단 가	금 액	단 가	금 액	
0101 ■ 철 거 공 사												
간재물청소비	사전청소 포함	M2	2510			3,500	8,785,000			3,500	8,785,000	
경향철골원정물 철거	원 정	M2	2510	251	630,010	5,035	12,637,950			5,286	13,267,960	
석면건축자재(천장제)철거	60MM 이상	M2	2510	9,230	23,167,300	24,740	62,097,400	1,350	3,388,500	35,320	88,653,200	
석면건축자재(내벽제, 칸막이제)철거	60MM 이하	M2	37	9,230	341,510	24,740	915,380	9	333	33,979	1,257,223	
플럼보드 철거		M2	41			4,148	170,068			4,148	170,068	
단열재 철거(유리めん)	원 정 10ST	M2	869			4,148	3,604,612			4,148	3,604,612	
커트박스 철거	150×150	M	51			2,074	105,774			2,074	105,774	
강설	고철, 작업선풍산물	KG	-5263	330	-1,736,790					330	-1,736,790	수집상지도
지정폐기물보편창고	E.G.I 철판+지평포함	M	96					31,114	2,986,944	31,114	2,986,944	
[합]					22,402,030		88,316,084		6,375,777		117,093,891	

전자세금계산서				공급받는자 보 관 용		승인번호		20200721-41000016-88351124	
공급자	등록번호	218-87-00747	종사업장번호		공급받는자	등록번호	402-81-80970	종사업장번호	
	상호	미래세이프티(주)	성명	원영현		상호	(주)상현환경	성명	최점선
	주소	서울시 구로구 경인로53길 15. 중앙유통단지 라동 1505호				주소	전라북도 익산시 함열읍 익산대로 1676-28		
	업태	도소매외	종목	산업안전용품외		업태	건설 외	종목	비계 및 구조물 해 체공사 외
	메일	ww25h@magicbill.co.kr				메일	sh8615571@naver.com		
	담당자	이정선				팩스	0638625571		
연락처	02-3442-5504			핸드폰		담당자			
작성일자		공급가액		세액		수정사유			
20200721		3,520,000		352,000					
날짜	품목/규격			단위	수량	단가	공급가액	세액	비고
0721	안전화						3,520,000	352,000	
0721	상기품목외 4종								
합계		현금		수표		어음		외상미수금	
3,872,000								이 금액을 청구 함.	
비고 참고사항									

* 본 세금계산서는 부가가치세법에 따라 발행되었으며 전자서명법에 의거 전자서명되어 인감날인이 없어도 법적효력을 갖습니다.
 * 교부업무 대행사업자 : (주)아이퀘스트 얼마에요 (101-81-42433)

▶ 거래일자 : 2020/06/25

▶ 승인번호 : 20200625-38707222

거래명세표			공 급 자	등록 번호	218-87-00747		
거래일 2020/06/25 (주)상현환경				상호 (법인명)	미래세이프티(주)	성명	원영현 
				사업장 주소	서울시 구로구 경인로53길 15. 중앙유통단지 라동 1505호		
전잔액 0 + 출고액 3,872,000				업태	도소매외	종목	산업안전용품외
				E-mail miraesafeti@naver.com			
합계금액 3,872,000원				전화	02-3442-5504	담당	이정선
입금액 0원 현잔액 3,872,000원							
No.	품목/규격	단위	수량	단가	공급가액	세액	비고
1	안전화	EA	20	90,000	1,800,000	180,000	
2	안전모	EA	20	20,000	400,000	40,000	
3	안전벨트	EA	7	60,000	420,000	42,000	
4	안전조끼	EA	10	30,000	300,000	30,000	
5	얼음안전조끼	EA	15	40,000	600,000	60,000	
		합계	72		3,520,000	352,000	
비고	공사명:만경중학교 본관동 석면철거 공사				인 수 자		

이체확인증

NH Bank

● 이체처리결과 건별 상세정보입니다.

현재시간 2020년 07월 24일 08시 57분 25초

매체구분	기업인터넷뱅킹	이체일자/시간	2020/07/24 08:56:49
출금계좌번호	301-3861-****-01	출금금액	3,872,500 원
출금계좌명	(주)상현환경	이체금액	3,872,000 원
출금통장 표시내용		이체수수료	500 원
입금은행	기업	CMS수수료	
입금계좌번호	20507968001012	처리결과	정상처리되었습니다.
입금계좌명	미래세아프티 주식회	이체메모	
입금통장 표시내용	(주) 상현환경	CMS 거래처 코드/ 기관코드&세목코드	
보내는분 연락처(타행)		타행처리번호	011850861193E



- 고객님의 요청하신 대로 위와 같이 처리되었습니다.
- 본 확인증은 고객님의 편의를 위하여 제공되는 것으로 법적 효력은 없습니다.
- 농협 인터넷뱅킹을 이용해 주셔서 대단히 감사합니다.

표준안전관리비 사용내역서

건설업체명	주식회사 상현환경	공사명	만경중학교 본관동 석면철거공사
소재지	전북 익산시 함열읍 익산대로 1676-28	대표자	최점선
공사금액	₩159,610,000원	공사기간	2020.06.29~ 2020.07.26
발주자	만경중학교	누계공정율	109%
내역서상 계상된 안전관리비	₩3,244,040원	공사진척도 에 따른 사용 기준 금액	₩3,520,000원 [안전관리비/공정율]
사 용 금 액			
항 목	적 용 률	금 액	
1. 안전보건관계자안전비및각종업무수당			
2. 안전시설비등			
3. 개인보호구 및 안전장구 구입비등	100.0%	₩3,520,000원	
4. 안전진단비등			
5. 안전보건교육비 및 행사비등			
6. 근로자 건강진단비등			
7. 건설재해예방 기술지도비			
8. 본사사용비			
계	100.0%	₩3,520,000원	

건설공사표준안전관리계상및사용기준 제 11조에 의거 위와같이 사용내역을 제출합니다.

2020 년 07 월 일

주식회사 상현환경
전북 익산시 함열읍 익산대로 1676-28
대표이사 최점선

만경중학교 귀하



항 목 별 사 용 내 역 서

항 목	사 용 일 자	사 용 내 역	금 액
1.안전보건관계자인 건비및각종업무수당			
2.안전시설비등		공사안내표지판	
3.개인보호구 및 안 전장구 구입비등	2020.06.25	안전화,안전모 등	₩3,520,000원
4.안전진단비등		안전진단비등	
5.안전보건교육비 및 행사비등		안전보건교육비 및 행 사비등	
6.근로자 건강진단비 등		근로자 건강진단비등	
7.건설재해예방 기술 지도비		건설재해예방 기술지도 비	
8.본사사용비		본사사용비	

주: 사용내역은 항목별 사용일자가 빠른순서로 작성

보호구 지급대장

결 재	안전관리자	총괄책임자

지급년도

2020 년 07월

소 속

㈜상현환경

※ 본인은 금일 수령한 보호구를 아래와 같이 지급 하였음을 확인하며 이에 서명 날인합니다.

현장명: 만경중학교 본관동 석면철거공사

지급날짜	성 명	직 종										서 명/ 인
			방진복	마스크	필터	보안경	안전벨트	조끼	안전화	안전모	장갑	
11일~17 일까지	최형규	석면	0	0	0	0	0	0	0	0	0	최형규
	이상현	석면	0	0	0	0	0	0	0	0	0	이상현
	오영식	석면	0	0	0	0	0	0	0	0	0	오영식
	전재희	석면	0	0	0	0	0	0	0	0	0	전재희
	김동규	석면	0	0	0	0	0	0	0	0	0	김동규
	최춘호	석면	0	0	0	0	0	0	0	0	0	최춘호
	최성덕	석면	0	0	0	0	0	0	0	0	0	최성덕
	신용순	석면	0	0	0	0	0	0	0	0	0	신용순
	박인찬	현장소장	0	0	0	0	0	0	0	0	0	박인찬

본대조필



안전관리 사진대지

공 사 명 : 만경중학교 본관동 석면철거공사

주식회사 상현환경



공 사 명 : 만경중학교 본관동 석면철거공사



공 중

안전관리



공 중

안전관리

공 사 명 : 만경중학교 본관동 석면철거공사



공 종

안전관리



공 종

안전용품 착용 모습

공 사 명 : 만경중학교 본관동 석면철거공사



공 종

안전용품 착용 모습

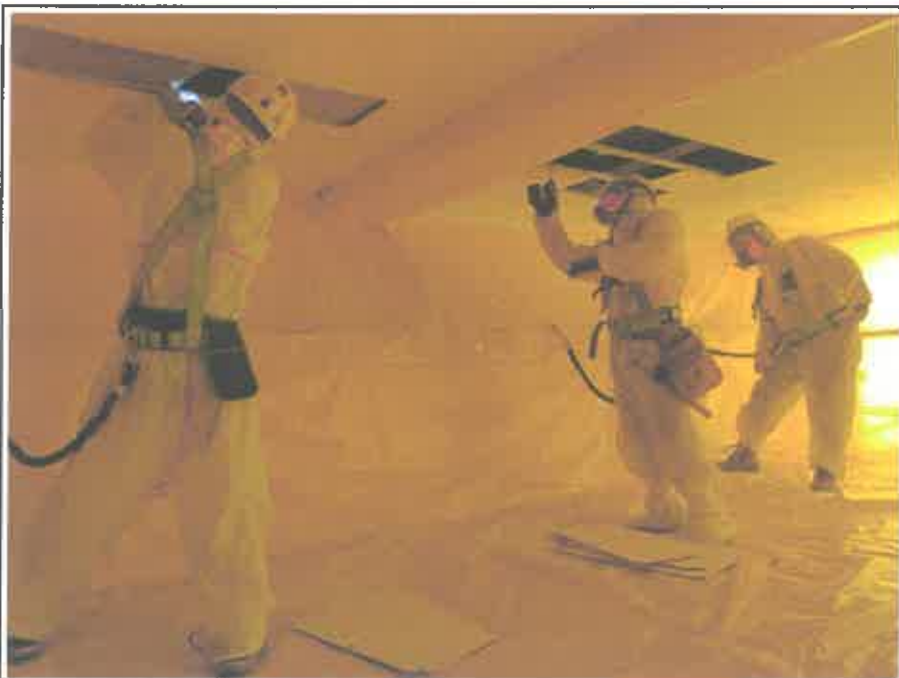

공 종

안전용품 착용 모습

안전, 금연 교육일지

공 사 명 : 만경중학교 본관동 석면철거공사

(주)상현환경



안전보건교육일지

- ◆ 교육일시 : 2020. 7. 11
- ◆ 교육장소 : 작업현장 내
- ◆ 교육자 : 현장대리인
- ◆ 교육내용

- 석면이 인체에 미치는 영향
- 해체, 제거 작업에 따른 작업수칙 및 안전작업 방법
- 보호구 성능 및 착용
- 작업 시 흡연, 음식물 취식 금지
- 보건법에 따른 물질안전보건자료 제도의 개요
- 흡입제 사용 시 보호조치
- 작업장 내 석면의 종류와 유해성
- 긴급대피요령, 응급조치 방법
- 물질안전보건자료와 경고표지를 읽고 이해하는 방법

◆ 추가교육내용

- 흡연의 유해성
- 흡연이 발생시키는 대표적인 질병
- 금연으로 인해 예방할수 있는 질병
- 금연의 필요성

명단			
연번	성명	주소	서명/인
1	이재민	전북도 익산시 116-12	이재민
2	이상현	전북도 익산시 252-9	이상현
3	이재민	전북도 익산시 159-5	이재민
4	전재희	전북도 익산시 99-18	전재희
5	이재민	전북도 익산시 159-10	이재민
6	이재민	전북도 익산시 252-11	이재민
7	이재민	전북도 익산시 99-18	이재민
8	이재민	전북도 익산시 159-10	이재민
9			
10			
11			
12			
13			
14			

주식회사 상현환경

안전보건교육일지

◆ 교육일시 : 2020. 7. 12.

◆ 교육장소 : 작업현장 내

◆ 교육자 : 현장대리인

◆ 교육내용

- 석면이 인체에 미치는 영향
- 해체, 제거 작업에 따른 작업수칙 및 안전작업 방법
- 보호구 성능 및 착용
- 작업 시 흡연, 음식물 취식 금지
- 보건법에 따른 물질안전보건자료 제도의 개요
- 습윤제 사용 시 보호조치
- 작업장 내 석면의 종류와 유해성
- 긴급대피요령, 응급조치 방법
- 물질안전보건자료와 경고표지를 읽고 이해하는 방법

◆ 추가교육내용

- 흡연의 유해성
- 흡연이 발생시키는 대표적인 질병
- 금연으로 인해 예방할수 있는 질병
- 금연의 필요성

명단			
연번	성명	주소	서명/인
1	최종호	전주시 덕진구 기린대로 252-11	최종호
2	김동규	호사3가 1515-10	김동규
3	이성재	전주시 영광구 전씨중앙3 9	이성재
4	이정재	광안1가 116-2	이정재
5	김민서	전주시 서신동 194-2가 194-2-5	김민서
6	김민서	전주시 서신동 194-2가 194-2-5	김민서
7	전재희	전주시 덕진구 안후1동	전재희
8	김민서	전주시 평화동 동신 A	김민서
9			
10			
11			
12			
13			
14			

주식회사 상현환경

안전보건교육일지

◆ 교육일시 : 2020. 7. 13

◆ 교육장소 : 작업현장 내

◆ 교육자 : 현장대리인

◆ 교육내용

- 석면이 인체에 미치는 영향
- 해체, 제거 작업에 따른 작업수칙 및 안전작업 방법
- 보호구 성능 및 착용
- 작업 시 흡연, 음식물 취식 금지
- 보건법에 따른 물질안전보건자료 제도의 개요
- 흡연제 사용 시 보호조치
- 작업장 내 석면의 종류와 유해성
- 긴급대피요령, 응급조치 방법
- 물질안전보건자료와 경고표지를 읽고 이해하는 방법

◆ 추가교육내용

- 흡연의 유해성
- 흡연이 발생시키는 대표적인 질병
- 금연으로 인해 예방할수 있는 질병
- 금연의 필요성

명단			
연번	성명	주소	서명/인
1	이재민	전라북도 116-12	이재민
2	김영수	부산광역시 15/10-10	김영수
3	최영수	전라북도 15/10-10	최영수
4	최영수	전라북도 15/10-10	최영수
5	전재희	전라북도 15/10-10	전재희
6	이성현	전라북도 15/10-10	이성현
7	최영수	전라북도 15/10-10	최영수
8	최영수	전라북도 15/10-10	최영수
9			
10			
11			
12			
13			
14			

주식회사 상현환경

안전보건교육일지

◆ 교육일시 : 2020. 7. 14.

◆ 교육장소 : 작업현장 내

◆ 교 육 자 : 현장대리인

◆ 교육내용

- 석면이 인체에 미치는 영향
- 해체, 제거 작업에 따른 작업수칙 및 안전작업 방법
- 보호구 성능 및 착용
- 작업 시 흡연, 음식물 취식 금지
- 보건법에 따른 물질안전보건자료 제도의 개요
- 흡연제 사용 시 보호조치
- 작업장 내 석면의 종류와 유해성
- 긴급대피요령, 응급조치 방법
- 물질안전보건자료와 경고표지를 읽고 이해하는 방법

◆ 추가교육내용

- 흡연의 유해성
- 흡연이 발생시키는 대표적인 질병
- 금연으로 인해 예방할수 있는 질병
- 금연의 필요성

명단			
연번	성 명	주 소	서명/인
1	이종호	전주시 덕진구 개원대로 252-11	이종호
2	이종기	전주시 덕진구 신원로 116-2	이종기
3	이상화	전주시 덕진구 전지중앙로 9	이상화
4	오승식	전주시 덕진구 무마로 1가 103-5	오승식
5	전종규	전주시 완산구 호차차 1585-10	전종규
6	전지희	전주시 덕진구 인창1동	전지희
7	이서진	전주시 덕진구 무마로 1가	이서진
8	이종현	전주시 평화동 동신 A 103-1205	이종현
9			
10			
11			
12			
13			
14			

주식회사 상현환경

안전보건교육일지

◆ 교육일시 : 2020. 7. 15.

◆ 교육장소 : 작업현장 내









◆ 교 육 자 : 현장대리인

◆ 교육내용

- 석면이 인체에 미치는 영향
- 해체, 제거 작업에 따른 작업수칙 및 안전작업 방법
- 보호구 성능 및 착용
- 작업 시 흡연, 음식물 취식 금지
- 보건법에 따른 물질안전보건자료 제도의 개요
- 흡윤제 사용 시 보호조치
- 작업장 내 석면의 종류와 유해성
- 긴급대피요령, 응급조치 방법
- 물질안전보건자료와 경고표지를 읽고 이해하는 방법

◆ 추가교육내용

- 흡연의 유해성
- 흡연이 발생시키는 대표적인 질병
- 금연으로 인해 예방할수 있는 질병
- 금연의 필요성

명단			
연번	성 명	주 소	서명/인
1	전재희	전주시 덕진구 연희동	
2	김재기	해례기 신복호 110-12	
3	김동희	완주군 호서3가 1595-10	
4	이성희	전주시 덕진구 서) 중앙39	
5	김영희	전주시 서신가 100214 88-3-5	
6	최민석	전주시 덕진구 옥야로 1가	
7	김홍준	전주시 덕진구 기린대로 252가	
8	이영준	전주시 평화동 동신 A	
9			
10			
11			
12			
13			
14			

주식회사 상현환경

안전보건교육일지

- ◆ 교육일시 : 2020. 7. 16
- ◆ 교육장소 : 작업현장 내
- ◆ 교 육 자 : 현장대리인
- ◆ 교육내용

- 석면이 인체에 미치는 영향
- 해체, 제거 작업에 따른 작업수칙 및 안전작업 방법
- 보호구 성능 및 착용
- 작업 시 흡연, 음식물 취식 금지
- 보건법에 따른 물질안전보건자료 제도의 개요
- 흡연제 사용 시 보호조치
- 작업장 내 석면의 종류와 유해성
- 긴급대피요령, 응급조치 방법
- 물질안전보건자료와 경고표지를 읽고 이해하는 방법

◆ 추가교육내용

- 흡연의 유해성
- 흡연이 발생시키는 대표적인 질병
- 금연으로 인해 예방할수 있는 질병
- 금연의 필요성

명단			
연번	성 명	주 소	서명/인
1	이성현	전주시 덕진구 동산동 9	이성현
2	김종구	완주군 홍자3가 15P5-10	김종구
3	이원재	전주시 신동2 116-12	이원재
4	최종현	전주시 덕진구 기린대로 252-1	최종현
5	이영석	전주시 대성7 19아 2가 1P3-5	이영석
6	전재희	전주시 덕진구 인후1동	전재희
7	최민석	전주시 덕진구 옥마동 1가	최민석
8	이영준	전주시 평화동 동산 A	이영준
9			
10			
11			
12			
13			
14			

주식회사 상현환경

안전보건교육일지

- ◆ 교육일시 : 2020. 7. 17.
- ◆ 교육장소 : 작업현장 내
- ◆ 교육자 : 현장대리인
- ◆ 교육내용

- 석면이 인체에 미치는 영향
- 해체, 제거 작업에 따른 작업수칙 및 안전작업 방법
- 보호구 성능 및 착용
- 작업 시 흡연, 음식물 취식 금지
- 보건법에 따른 물질안전보건자료 제도의 개요
- 흡연제 사용 시 보호조치
- 작업장 내 석면의 종류와 유해성
- 긴급대피요령, 응급조치 방법
- 물질안전보건자료와 경고표지를 읽고 이해하는 방법

◆ 추가교육내용

- 흡연의 유해성
- 흡연이 발생시키는 대표적인 질병
- 금연으로 인해 예방할수 있는 질병
- 금연의 필요성

명단			
연번	성명	주소	서명/인
1	김도규	부산광역시 동래구 1595-10	김도규
2	최재현	부산광역시 동래구 116-12	최재현
3	최후준	전주시 덕진구 기린대로 252-11	최후준
4	전재하	전주시 덕진구 인후1동	전재하
5	이성현	전주시 덕진구 200893 9	이성현
6	오민서	전주시 덕진구 200893 9	오민서
7	최성현	전주시 덕진구 200893 9	최성현
8	이동수	전주시 덕진구 200893 9	이동수
9			
10			
11			
12			
13			
14			

주식회사 상현환경