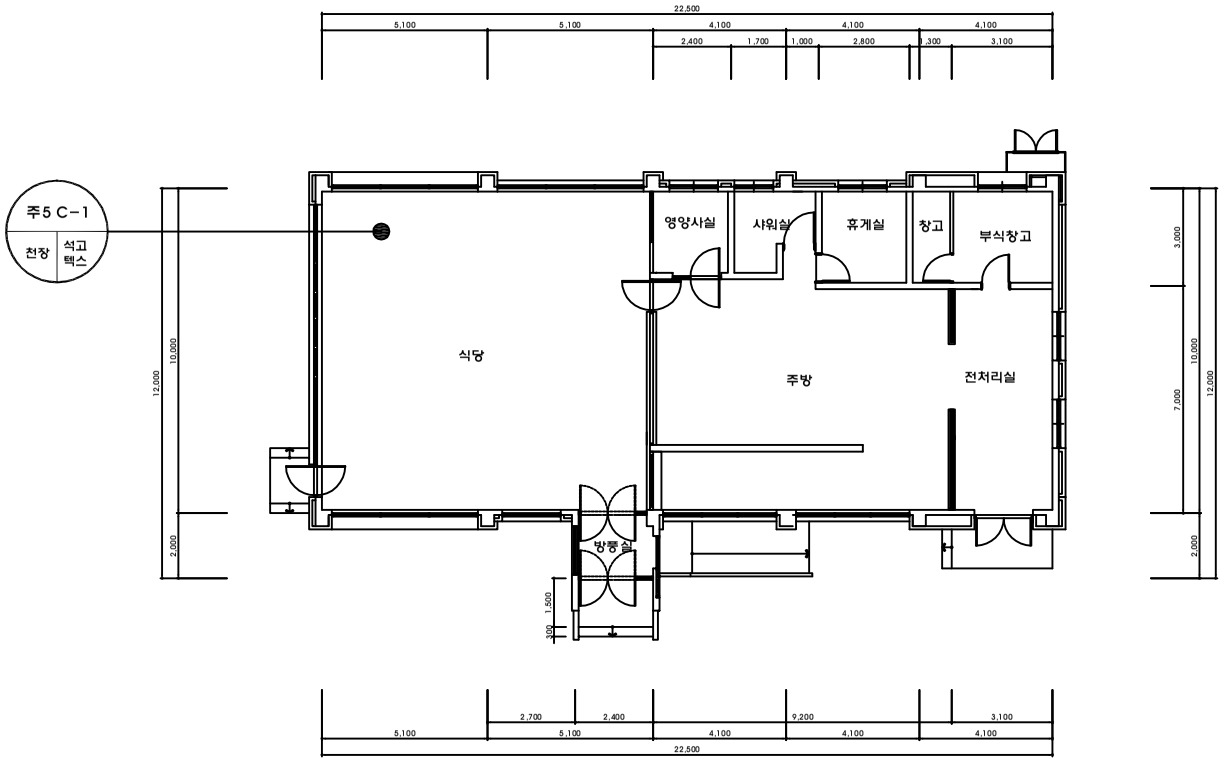

< 군산성산초등학교 주5 급식소동 >

시료 번호	시료 채취 위치	건축 자재	동일 물질 구역	석면함유 자재 면적	석면 종류	석면 함유량(%)	위해성 평가 점수	위해성 등급	관리 방안
주5 C-1	1층 식당 천장	석고텍스(천장재)	급식소동 석고텍스 천장재	-	-	-	-	-	* 석면함유자재 없음.

*건축자재별 그림 범례

천장재 바닥재
벽 재 보온재
배관재 기타물질
뿜칠재 내화피복재
지붕재 칸막이
비석면

*건축자재 인식표

시료 번호
시료 위치 | 건축자재 (함유율)
석면 함유 시료

시료 번호
시료 위치 | 건축 자재
석면 비함유 시료

*건 축 물 명 :
주5 급식소동
*건축물 소재지 :
전북 군산시 성산면
동군산로 39
*석면 조사.분석 기관:
(주)진포환경컨설팅
*조사일자: 2014.08.13
*층 구 분 : 지상1층
*동별연면적 :
229.80 m^2