

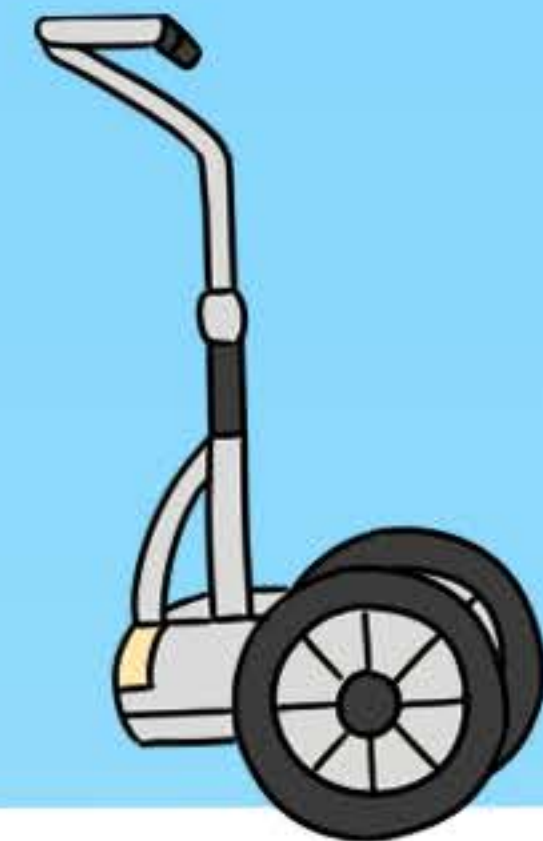

PERSONAL MOBILITY

PM 교통 안전 교육



목차

Contents

- 01 개인형 이동장치(PM) 통계
- 02 개인형 이동장치(PM) 처벌규정
- 03 개인형 이동장치(PM) 도로교통법 요약
- 04 개인형 이동장치(PM)의 정의
- 05 개인형 이동장치(PM) 관련 법규
- 06 개인형 이동장치(PM)위반 사례
- 07 PM 교통사고시 처벌 규정
- 08 PM 주차금지 구역
- 09 PM 올바르게 도로 이용하기





| 개인형 이동장치(PM) 운전자가 가해자인 사고 |

발생년	사고건수(건)	사망자수(명)	부상자수(명)
2019	447	8	473
2020	897	10	985
2021	1,735	19	1,901
2022	2,386	26	2,684
2023	2,389	24	2,622
합계	7,854	87	8,665

출처 한국도로교통공단 TAAS 교통사고분석시스템



전동킥보드, 전동이륜평행차 PM 운전 중 발생한 교통사고 증가



행정안전부



경찰청

한국도로교통공단
KOROAD



PM관련 도로교통법 처벌규정

- ✓ 무면허금지(원동기장치자전거 이상 면허 필요) ⚖️ 범칙금 10만 원
- ✓ 13세 미만 어린이 사용금지 ⚖️ 보호자 과태료 10만 원
- ✓ 음주운전 금지 ⚖️ 범칙금 10만 원, 측정거부 13만 원
- ✓ 승차정원 위반 ⚖️ 범칙금 4만 원
- ✓ 안전모 미착용 ⚖️ 운전자 범칙금 2만 원, 동승자 과태료 2만 원
- ✓ 등화장치 미작동 ⚖️ 범칙금 1만 원





개인형 이동장치(PM) 도로교통법 요약

1

안전모
미착용 금지



2

2인 탑승
금지



3

음주 운행
금지



4

무면허
운행 금지

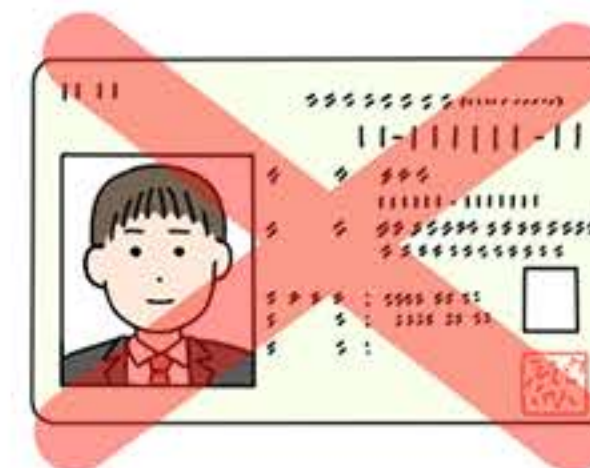

행정안전부



경찰청



한국도로교통공단
KOROAD



개인형 이동장치(PM)의 정의

정의

- ✓ 시속 25km 미만, 차체 중량 30kg 미만
- ✓ 안전 확인의 신고가 된 것
- ⚖ '전기용품 및 생활용품 안전관리법' 15조 제1항



전동킥보드



전동이륜평행차



전기자전거*

* 전동기의 동력만으로 움직일 수 있는 자전거



행정안전부



경찰청



한국도로교통공단
KOROAD



개인형 이동장치(PM) 관련 법규



무면허 운전

범칙금 10만원



약물의 영향,
정상적으로 운전하지 못할
우려가 있는 상태



승차정원 기준위반
전동킥보드 및 전동이륜평행차: 1명
전기자전거: 2명

범칙금 4만원



개인형 이동장치(PM) 관련 법규



보행자 통행 방해
보행자보호 불이행



보호장구 미착용
↓
동승자 미착용 2만 원 과태료

범칙금 2만원



행정안전부



경찰청



한국도로교통공단
KOROAD



개인형 이동장치(PM) 관련 법규



지정차로 통행위반



등화점등 불이행
발광장치 미착용

범칙금 1만원



행정안전부



경찰청



한국도로교통공단
KOROAD



개인형 이동장치(PM) 관련 법규



술에 취한 상태에서의
자전거등 운전
↓
혈중알코올농도 0.03% 이상

범칙금 10만원



음주측정 불응

범칙금 13만원



행정안전부



경찰청



한국도로교통공단
KOROAD



개인형 이동장치(PM) 관련 법규

만 13세 미만

→ **어린이** 보호자는
도로에서 어린이가
개인형 이동장치를
운전하게 하여서는
아니된다.

과태료 10만원

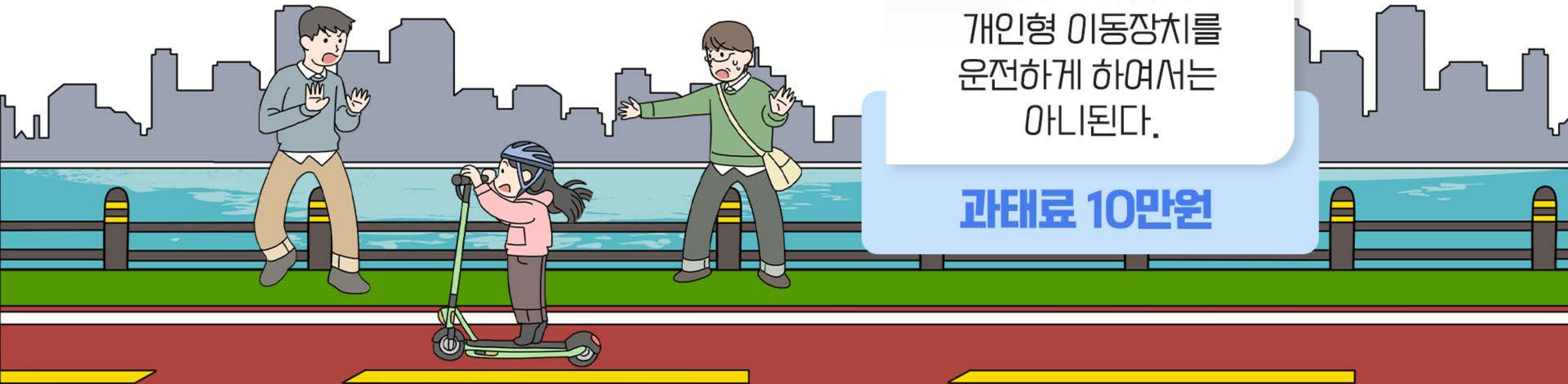

행정안전부



경찰청



한국도로교통공단
KOROAD



사례 #1

도로교통법 개정으로 전동킥보드 규정이 강화됐지만 무면허 및 헬멧 미착용,
2인 이상 동반 탑승 및 음주운전 등 위반 사례는 여전히 많다.
개인형 이동장치 무면허 및 헬멧 미착용, 2인 이상 동반 탑승 및 음주운전은
범칙금 최대 10만 원에 달한다.
음주운전이 적발될 경우 면허가 정지·취소된다.





개인형 이동장치(PM) 위반 사례

사례 #2





개인형 이동장치(PM) 위반 사례

사례 #3



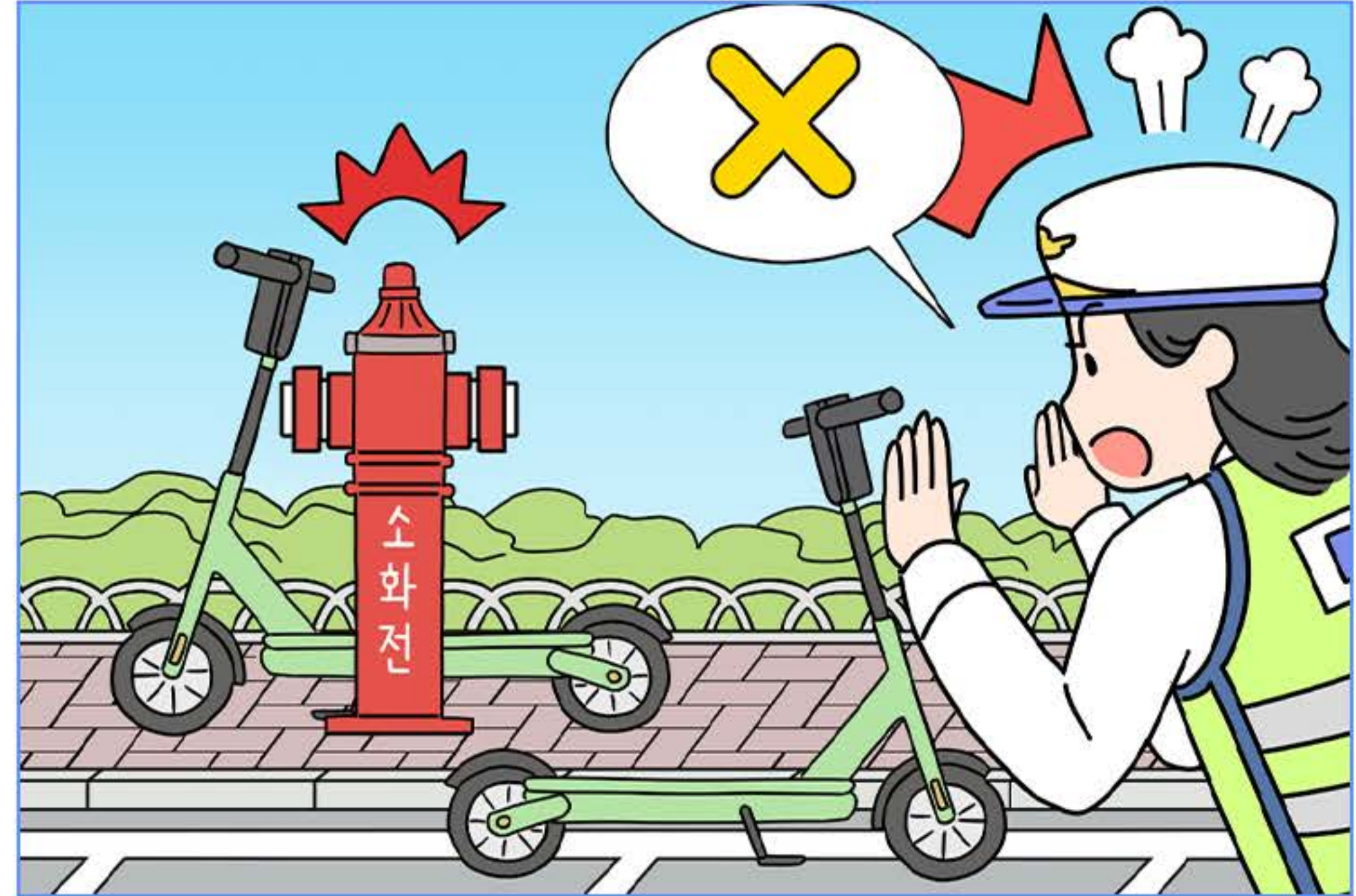
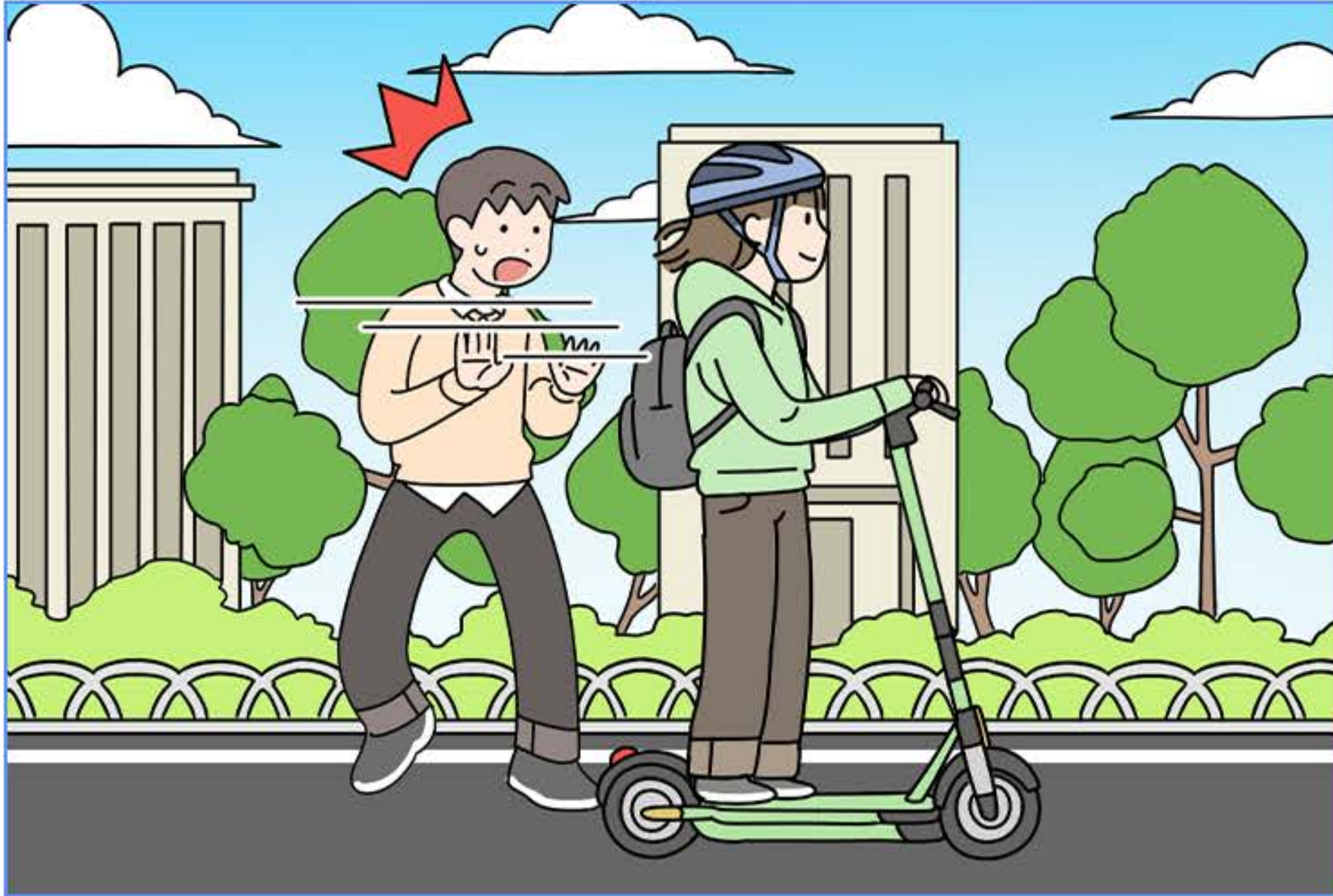

PM 난폭운전 및 법규위반 **집중단속 실시**



행정안전부



경찰청

한국도로교통공단
KOROAD



PM 교통사고 시 처벌 규정



보도에서 보행하고 있는 보행자와 부딪힌 경우

◉ 교통사고처리특례법 ◉

5년 이하 금고 또는 2,000만 원 이하 벌금



행정안전부



경찰청



한국도로교통공단
KOROAD



PM 교통사고 시 처벌 규정

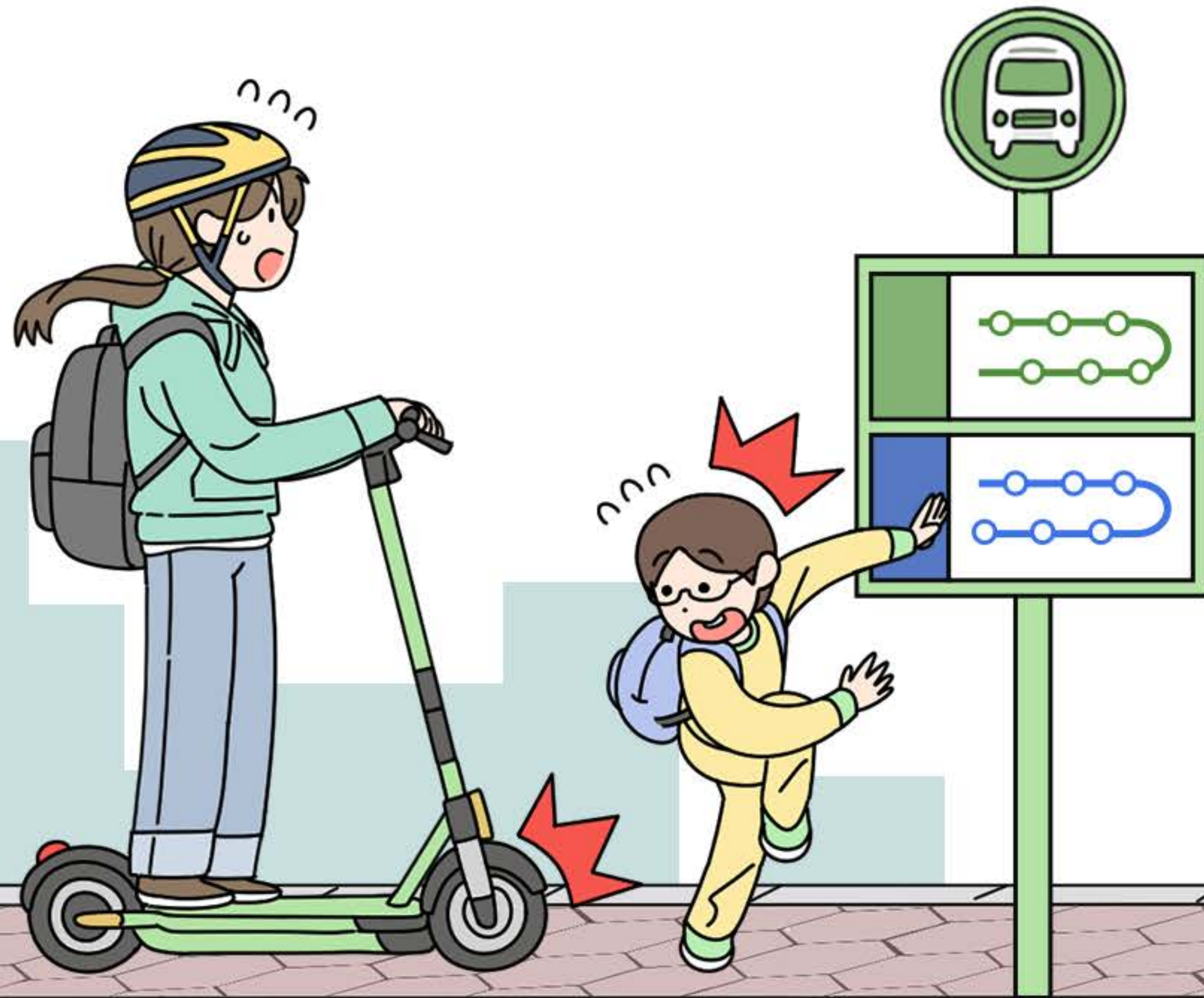

보도에서 버스를 기다리고 있던 아이와 부딪혔으나 크게 다치지 않았다고 생각하여 아무런 조치없이 현장을 떠나버린 경우

◉ 특정범죄 가중처벌에 관한 법률 ◉

- ▶ 사망 도주: 무기 또는 5년 이상 징역
- ▶ 상해 도주: 1년 이상 유기징역 또는 500만 원~3,000만 원 이하 벌금



PM 교통사고 시 처벌 규정

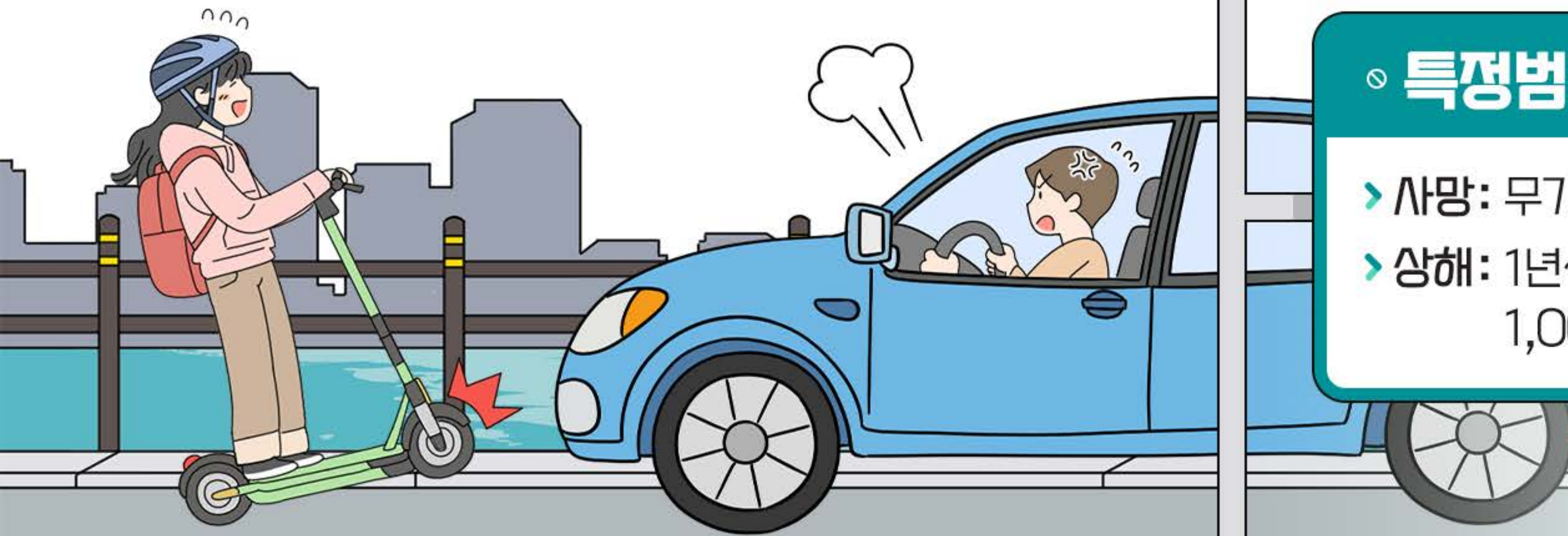

술을 마시고 공유전동킥보드를 타고 자동차 및 보행자와 부딪힌 경우

◉ 특정범죄 가중처벌에 관한 법률 ◉

- > 사망: 무기 또는 3년 이상 징역
- > 상해: 1년~15년 이하 징역 또는 1,000만 원~3,000만 원 이하 벌금



PM 교통사고 시 처벌 규정



어린이 보호구역에서 어린이가 다치는 사고가 발생한 경우

◉ 특정범죄 가중처벌에 관한 법률 ◉

- ▶ 사망: 무기 또는 3년 이상 징역
- ▶ 상해: 1년~15년 이하 징역 또는 500만 원~3,000만 원 이하 벌금



행정안전부



경찰청



한국도로교통공단
KOROAD



면허정지

- ✓ 40점부터(1점당 1일)
- ✓ 벌점40=정지40일

면허취소

- ✓ 1년 - 121점
- ✓ 2년 - 201점
- ✓ 3년 - 271점





PM 주차 금지구역

보도와 차도가 구분된 지역의 차도 및 자전거도로

도시철도역 진출입구 전면 3m이내

버스정류소 전·후 5m이내

횡단보도 전·후 3m이내

점자블록 위





개인형 이동장치는 자전거도로 또는
도로 우측가장자리를 통해 주행할 수 있습니다.

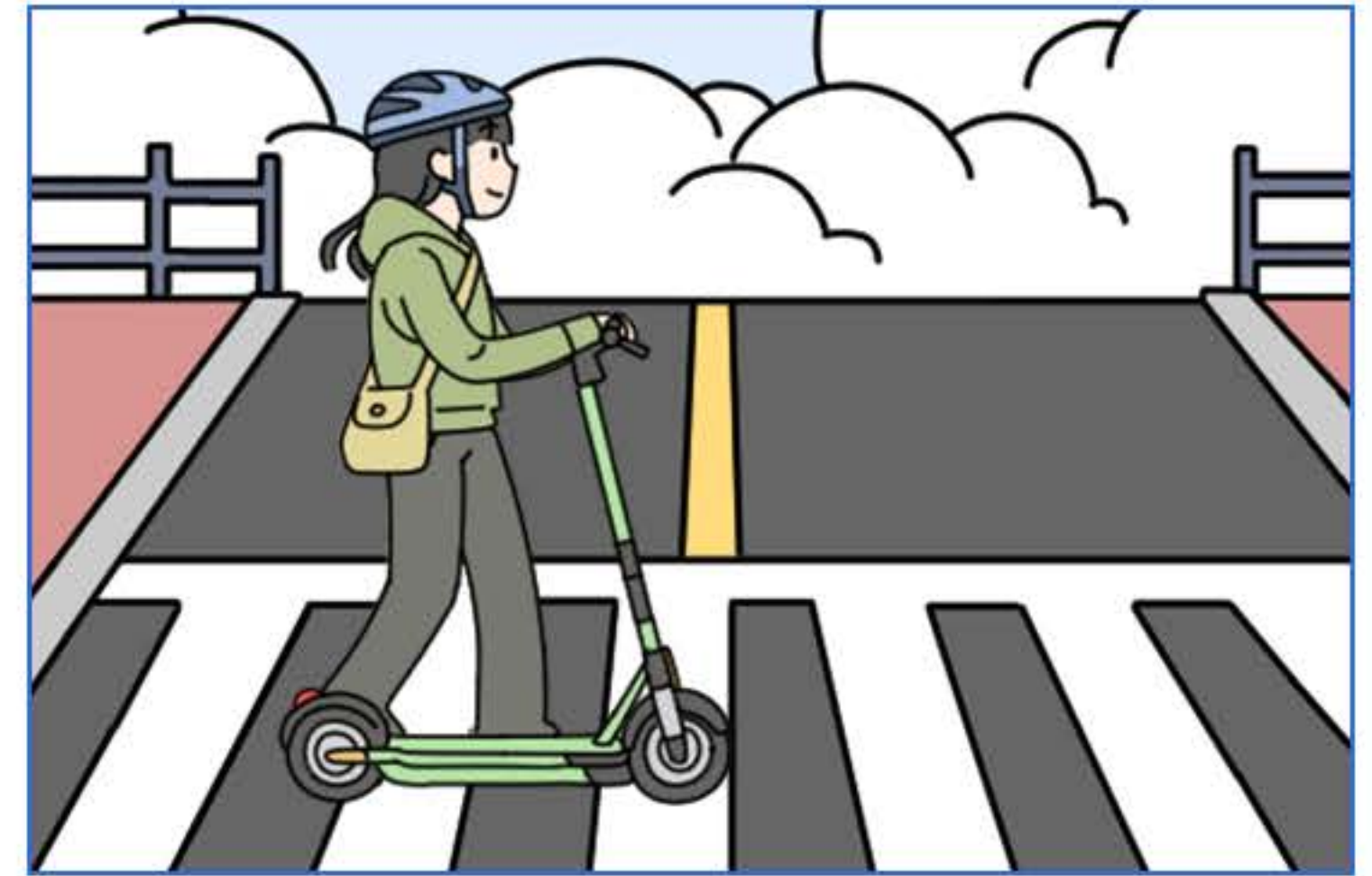
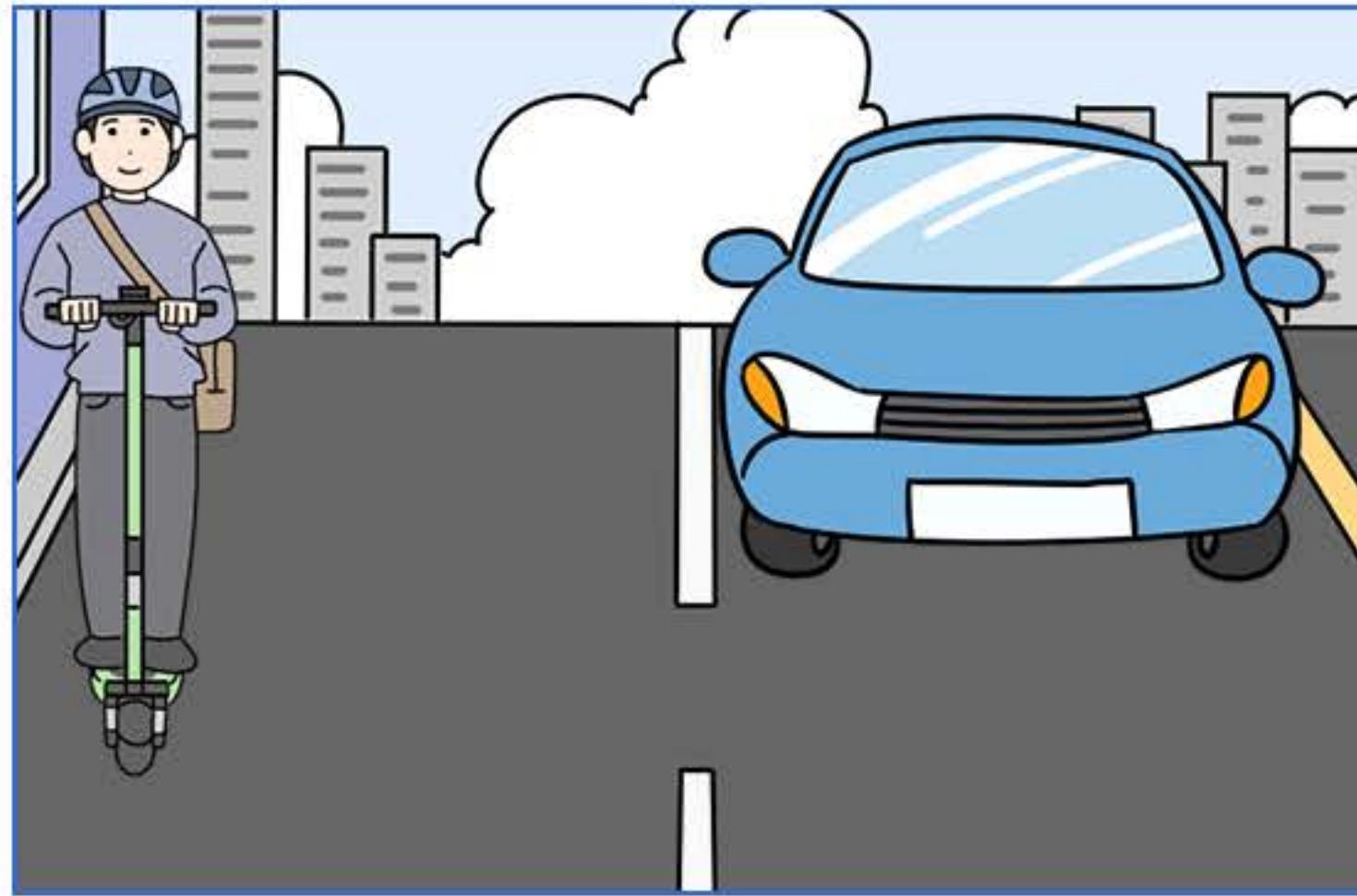

횡단보도에서는 내려서 끌고 가야 합니다.

자전거횡단도는 탑승하고 이용 가능

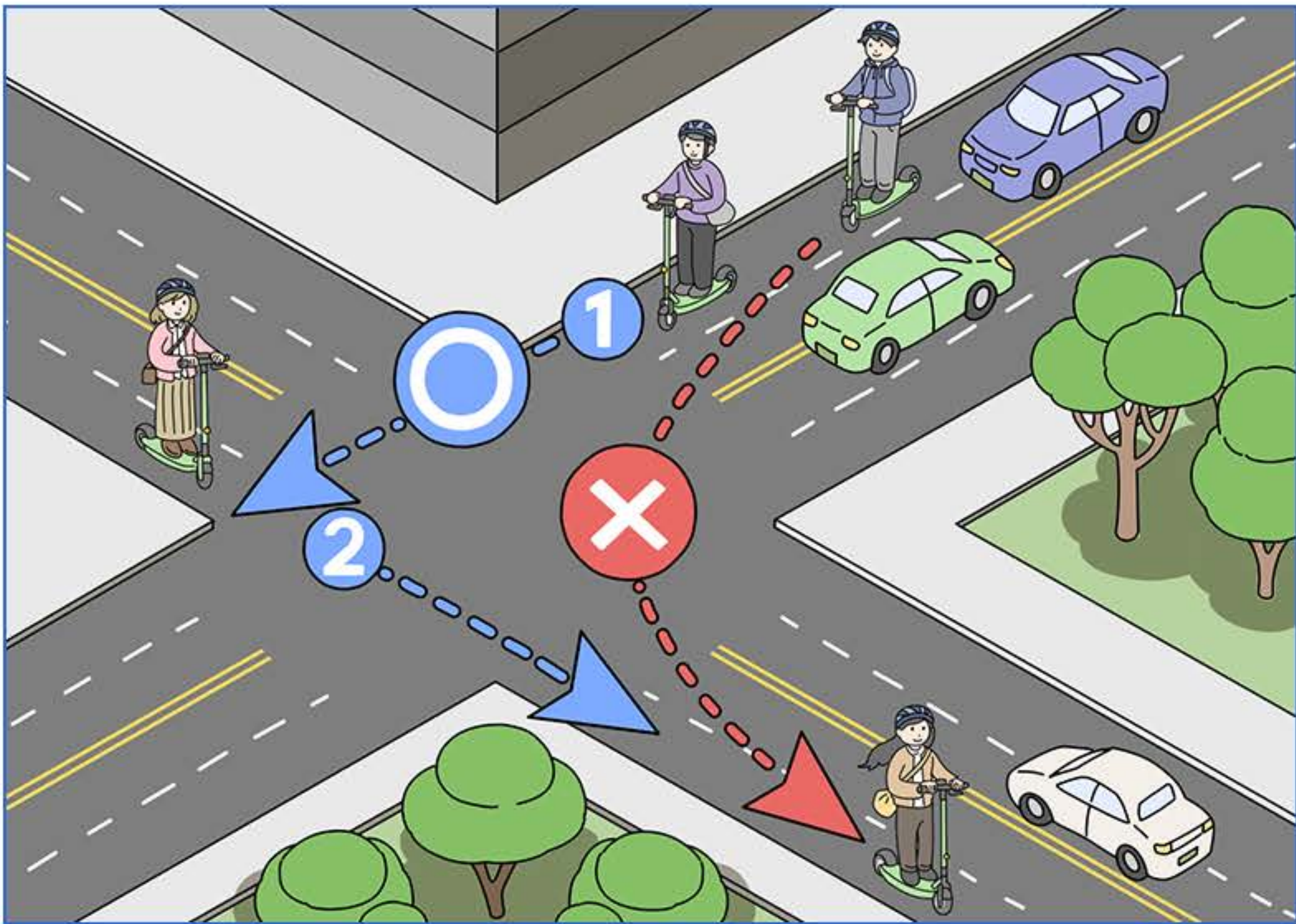

필요한 것

개인형 이동장치 또는 자전거 이용 경험이 있는
운전자 **702명** 중 **63%**가 '모른다'고
응답한 교차로 좌회전 방법 알고 준수하기

*한국도로교통공단 '운전자 교통법규 인식에 관한 연구(2023),

미리 도로 우측가장자리로 붙어 서행하면서
교차로 가장자리 부분을 이용해 2단계로 직진-직진하는
방식으로 좌회전해야 합니다.

... PM 관련 도로교통법 요약

1 무면허 운전

 범칙금 10만 원

원동기 또는 그 이상
(제 2종 소형, 보통 면허,
제 1종 보통면허 등)



... PM 관련 도로교통법 요약

2 보호장비 미착용 (안전모 미착용)



범칙금 2만 원



... PM 관련 도로교통법 요약

3 2인 탑승 금지 (전동킥보드, 전동이륜평행차)

 범칙금 4만 원



... PM 관련 도로교통법 요약

4 음주운전



범칙금 10만 원
(음주운전 측정불응은 13만 원)



... PM 관련 도로교통법 요약

5 (야간) 등화장치 미작동

 범칙금 1만 원



... PM 관련 도로교통법 요약

6 어린이(만 13세 미만) 운전

 보호자 과태료 10만 원



THANK YOU
감사합니다



행정안전부



경찰청



한국도로교통공단
KOROAD 통공단

