

<청소년 영상물 바로보기 프로그램> 하반기 추가모집 신청 안내

2021. 08

목 차

1. 프로그램 안내	2
2. 프로그램 내용	3
3. 신청절차	7
4. 첨부자료	10

1. 2021년 <청소년 영상물 바로보기 프로그램> 「청소년 영상물 등급교실 / 학부모 교육 프로그램」 안내

➤ 지금 우리에게 왜 필요할까요?

- 청소년들은 영화관, TV, 개인 컴퓨터, 스마트폰 등 수많은 방식으로 영상물을 접하고 이용하고 있으나, 유해 영상물로부터 청소년들이 피해를 입지 않도록 하기 위한 교육과 안내는 부족한 실정입니다.
- 이에 따라 영상물등급위원회에서는 다양한 영상물에 대한 청소년들의 분별력과 대응능력을 향상시켜 보다 유익하게 영상물을 관람하고 주체적으로 영상물을 선택할 수 있도록 청소년 영상물 등급교실과 학부모 교육 프로그램을 운영하고 있습니다.
- 지역별 미디어 전문 강사가 선정된 학교로 찾아갑니다.

➤ 어떻게 운영되나요?

영 상 물 등 급 위 원 회 청소년 영상물 등급교실



- [청소년 영상물 등급교실]은 청소년들이 일상생활에서 경험하게 되는 영상물에 대한 올바른 이용과 대처능력을 키워 올바르게 영상물을 선택하고 관람할 수 있는 능력을 키울 수 있도록 만들어진 교육 프로그램입니다.

영 상 물 등 급 위 원 회 학부모 교육 프로그램



- [학부모 교육 프로그램](학부모와 함께하는 영상물 바로보기)은 청소년의 건강한 영상물 이용습관 형성을 위한 학부모의 관람지도 가이드를 제공하고, 영상미디어 환경에 대한 이해를 높이고 등급분류제도 인식을 향상시키기 위한 프로그램입니다.

2. 프로그램 내용

□ 운영목적

- 청소년들의 주체적인 영상물 관람과 선택을 위한 이해와 인식 제고
- 등급분류제도 및 미디어 리터러시 교육을 통해 청소년들의 올바른 영상물 선택에 기여
- 영상물 등급분류제도에 대한 이해와 인식 확대 및 청소년 보호를 위한 등급 분류제도의 역할과 기능 전달

□ 운영개요

- 지 역 : 수도권(서울경기인천), 부산, 경남, 강원, 대구, 대전, 광주, 전북, 세종충북
- 대 상 : 초등학교, 중학교, 고등학교 재학생 및 학부모
- 기 간 : 2021년 9월 3주 ~ 12월 1주
※ 프로그램 일정은 위원회와 사전 협의 후 확정
- 진행시간
 - 1) 청소년 : 1시간, 2시간 연강 중 택일
※ 1시간 기준 : 초등학교 40분, 중학교 45분, 고등학교 50분
 - 2) 학부모 : 90분 ~ 120분 (협의 가능)
- 교육인원 : 청소년 - 1시간: 60~70명 내외, 2시간 연강: 1학급(2~30명 내외)
학부모 - 강의 당 15명 이상
※ 수강 인원은 사정에 따라 조정 가능. 2시간 연강의 경우 인원 준수 요망
- 비 용 : 무료

□ 프로그램 안내 및 운영계획

- 본 프로그램은 2010년부터 시작되어 수도권(서울·경기·인천), 부울경(부산·울산·경남), 대구, 대전, 광주, 강원, 전북 등 전국지역으로 확대되었음
- 2020년에는 약 26,500여명을 대상으로 실시하였으며, 2021년에는 세종·충북 지역으로 교육을 확대하여 27,000여명을 대상으로 프로그램 운영 예정

□ 프로그램 세부내용

- 미디어 전문 강사가 해당 학교로 방문하여 유해 영상물에 대한 대처능력, 영상물 선택기준 등 등급분류 제도의 내용과 취지 강의
- 등급분류 퀴즈, 영상자료(영화 예고편, 영상클립 등) 시청 등을 통해 올바른 영상물 선택 및 시청방법 제시
- 영상물 관람 후 스스로가 등급분류 평가자가 되어 등급을 부여한 후 토론하는 활동 진행 (모의등급분류체험)

- 연령별 창의적 참여활동(2차시 이상 신청 학교 대상)을 통해 주체적인 영상물 선택과 영상물 등급 분류에 대한 인식 확대

□ 강의구성

강의 구분	강의 내용
1시간 수업 (초등학교: 40분, 중학교: 45분, 고등학교: 50분)	<ul style="list-style-type: none"> - 일상생활에서 접하는 다양한 영상물과 등급분류제도 소개 - 등급 분류 퀴즈, 영상물(영상클립 등) 시청 등을 통해 올바른 영상물 시청방법 제시 - 영상물 관람 후 스스로가 등급분류 평가자가 되어 등급을 부여한 후 토론(모의 등급분류 결정 체험) - 강의별 상황에 맞추어 간단한 참여형 교육 콘텐츠 진행
2시간 연강 수업 (초등학교: 80분, 중학교: 90분 고등학교: 100분)	<p>※ 2시간 연강 수업 신청 학교에 한함</p> <ul style="list-style-type: none"> - 1교시는 위 1시간 수업 내용과 동일 - 2교시는 영상물 등급 분류 제도 및 미디어 리터러시에 대한 심층적 이해를 돕기 위한 연령별 참여형 체험 활동 실시 <div style="border: 1px dotted black; padding: 5px; margin-top: 10px;"> <ul style="list-style-type: none"> • 초등학교 3~4학년: 영상물 이용 방탈출 게임 • 초등학교 5~6학년: 좋은 영상물의 기준을 찾아라 • 중 · 고등학교: 미디어 리터러시 이해하기 • 공통(전체): 우리가 볼 수 있는 영상물은? • 공통(초등5~6,중고등): 내가 생각하는 영화의 등급은? </div> - 대상에 따라 섯폼 강의영상 등 추가적인 영상자료 시청
온라인 강의 (교육영상 송부)	<p>※ 온라인 강의 신청 학교에 한함</p> <ul style="list-style-type: none"> - 강사 출강 없이, 강의영상 자료를 활용한 온라인 교육 - 강의내용은 위 1시간 수업 내용과 동일함

□ 강의 진행

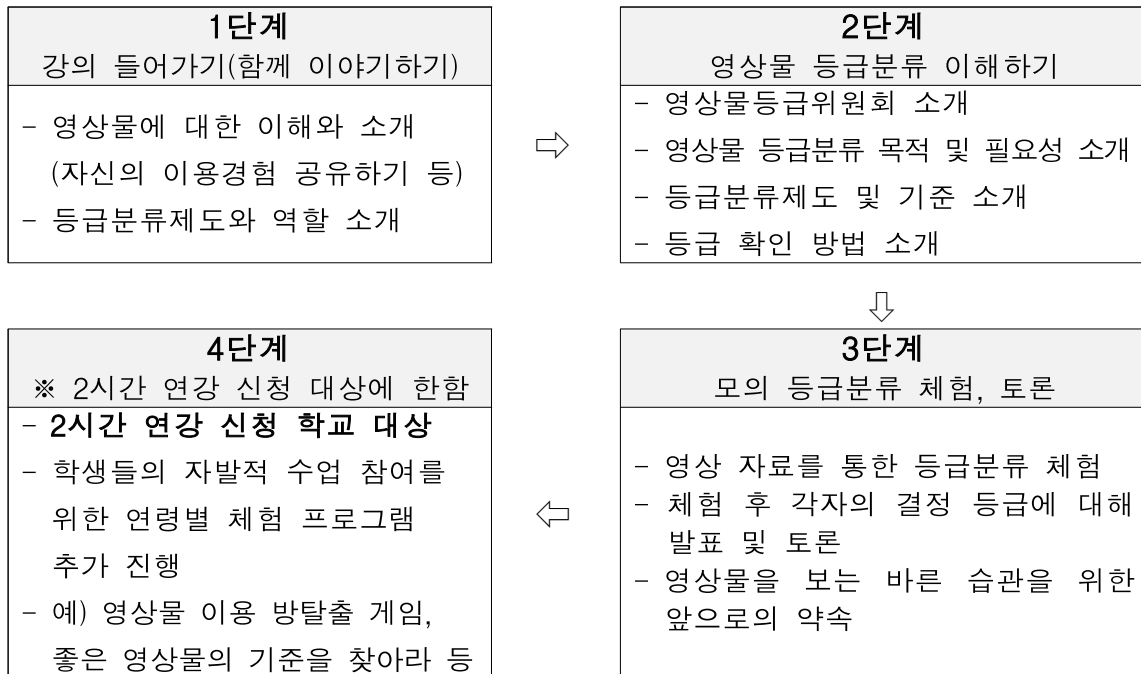

※ 대상 및 상황에 따라 교육 순서나 내용에 일부 변경이 있을 수 있음

3. 신청절차

➤ 신청은 이렇게 하시면 됩니다.



○ 청소년 영상물 등급교실

위원회 홈페이지 - 교육체험 - 오프라인 교육 - 청소년 영상물 등급교실 - '신청하기' 버튼 클릭 후 신청

○ 학부모 교육 프로그램

위원회 홈페이지 - 교육체험 - 오프라인 교육 - 학부모교육프로그램 - '신청하기' 버튼 클릭 후 신청

☐ 신청기간 및 방법

- 기 간 : 2021.08.17.(화) ~ 08.31.(화) 17:00 마감

- 신청방법

- 1) 영상물등급위원회 홈페이지(www.kmrbs.or.kr) 메인화면의 <청소년 영상물 바로보기 프로그램> 신청 배너를 클릭하여 신청화면으로 이동, 신청
- 2) 혹은 각각의 신청 페이지에 접속하여 신청 ※위 표의 신청절차 참고

☐ 담당자

- 영상물등급위원회 연구조사센터 최명원(051-990-7262, wonisone@kmrb.or.kr)
- 영상물등급위원회 연구조사센터 김근영(051-990-7264, kykim82@kmrb.or.kr)

☐ 신청과 관련된 자세한 사항은 [첨부자료] 1,2 참고 요망

첨부자료 1. 신청절차 안내 (위원회 홈페이지)

2021 청소년 영상물 바로보기 프로그램 신청 절차 안내

I. 청소년 영상물 등급교실 신청 방법

위원회 홈페이지 접속 → <청소년 영상물 바로보기 프로그램> 신청하기 메인 배너 클릭 → 이동한 신청 화면에서 '신청하기' 버튼을 클릭하여 접수

- 영상물등급위원회 홈페이지(www.kmr.or.kr) 메인화면에서 상단 메인 배너의 '<청소년 영상물 바로보기 프로그램> 신청하기'를 클릭
- 프로그램 세부 사항을 꼼꼼히 확인 후, 프로그램 설명 하단부의 신청기간에 활성화되는 '신청하기' 버튼을 클릭하여 접수

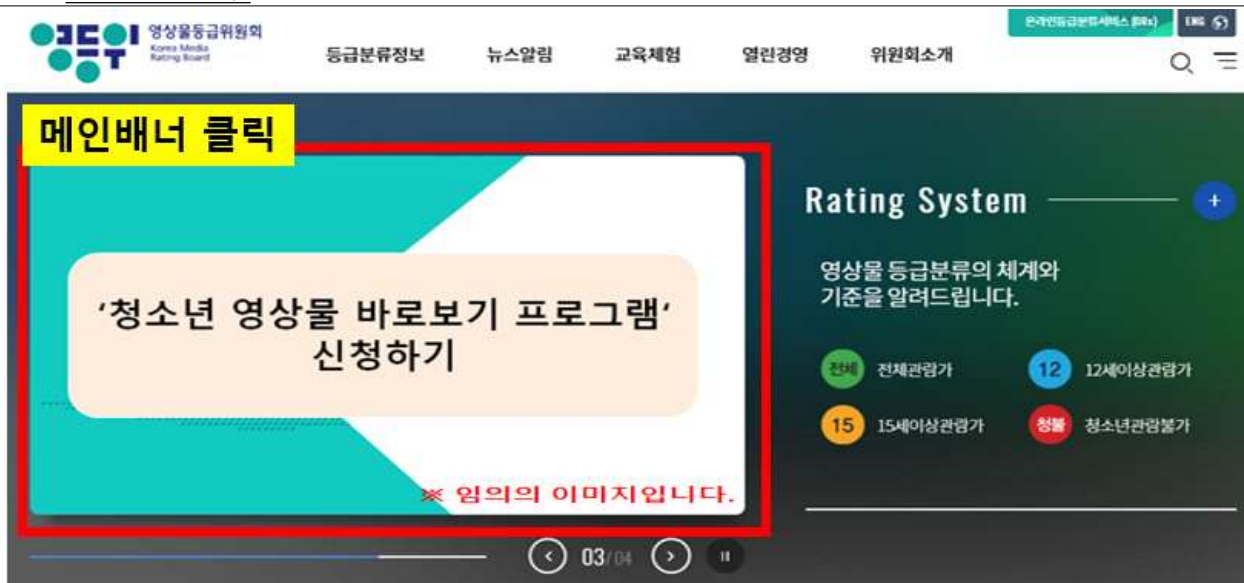

06

신청 시 유의사항

- 1 학교 당 1명의 강사가 1일(최대4시간까지) 출강 가능합니다.
① Ex) 1시간 강의 2회 + 2시간 연강 1회 신청 = 총 4시간(출강가능)
- 학교별 신청 순서 및 지역, 총 교육 예정 인원 등을 고려하여 교육 일정을 반영, 통보 예정입니다.
① 접수 기간은 신청 현황에 따라 지역별 조기 마감 될 수 있음을 알려드립니다.
- ① 프로그램 신청 등 세부 일정은 위원회 내부 사정에 따라 변경될 수 있습니다.
- ① 수도권 지역(서울,경기,인천)은 조기 마감되었습니다. 추후 선정 결과는 24일에 홈페이지 공지사항에서 확인 부탁드립니다.

문의 : 051-990-7264

신청버튼 클릭

신청하기

II. 학부모 교육 프로그램 신청 방법

위원회 홈페이지 접속 → <청소년 영상물 바로보기 프로그램> 신청하기 메인 배너 클릭 → 상단메뉴에서 <학부모 교육 프로그램> 클릭 → '신청하기' 버튼을 클릭하여 접수

- 영상물등급위원회 홈페이지(www.kmr.or.kr) 메인화면에서 상단 메인 배너의 '<청소년 영상물 바로보기 프로그램> 신청하기'를 클릭
- 상단의 아래 화살표 모양(▽) 메뉴에서 '학부모교육프로그램' 버튼을 클릭
- 프로그램 세부 사항을 꼼꼼히 확인 후, 프로그램 설명 하단부의 신청기간에 활성화되는 '신청하기' 버튼을 클릭하여 접수

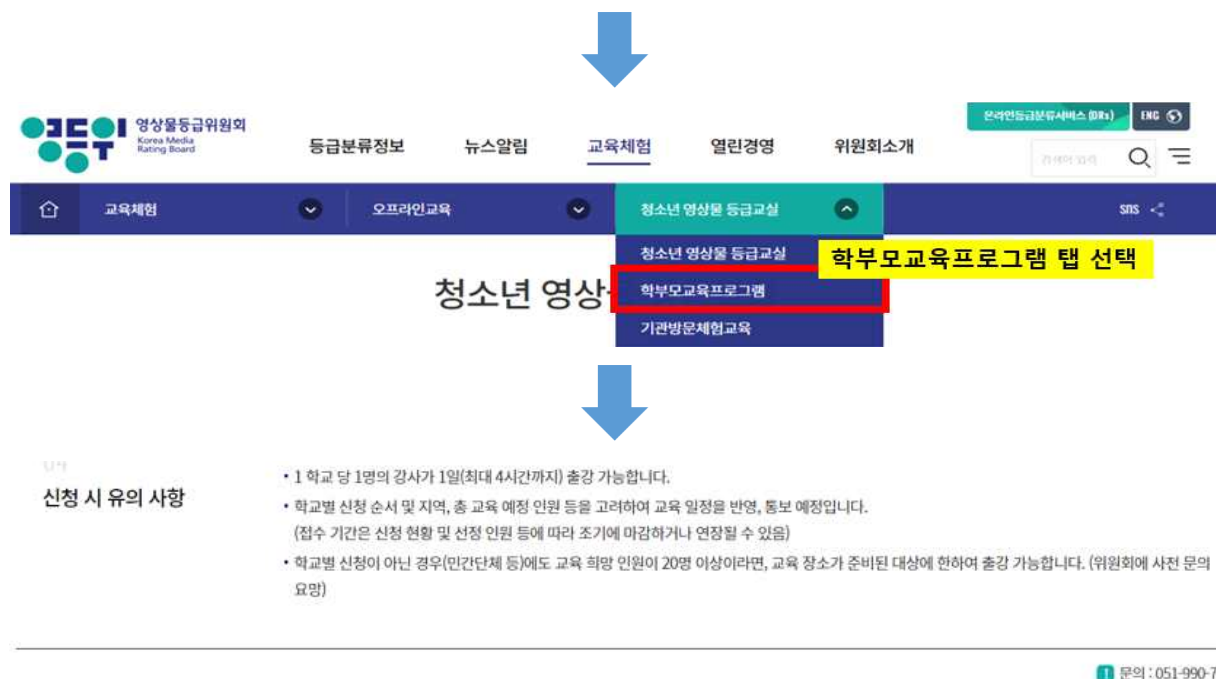
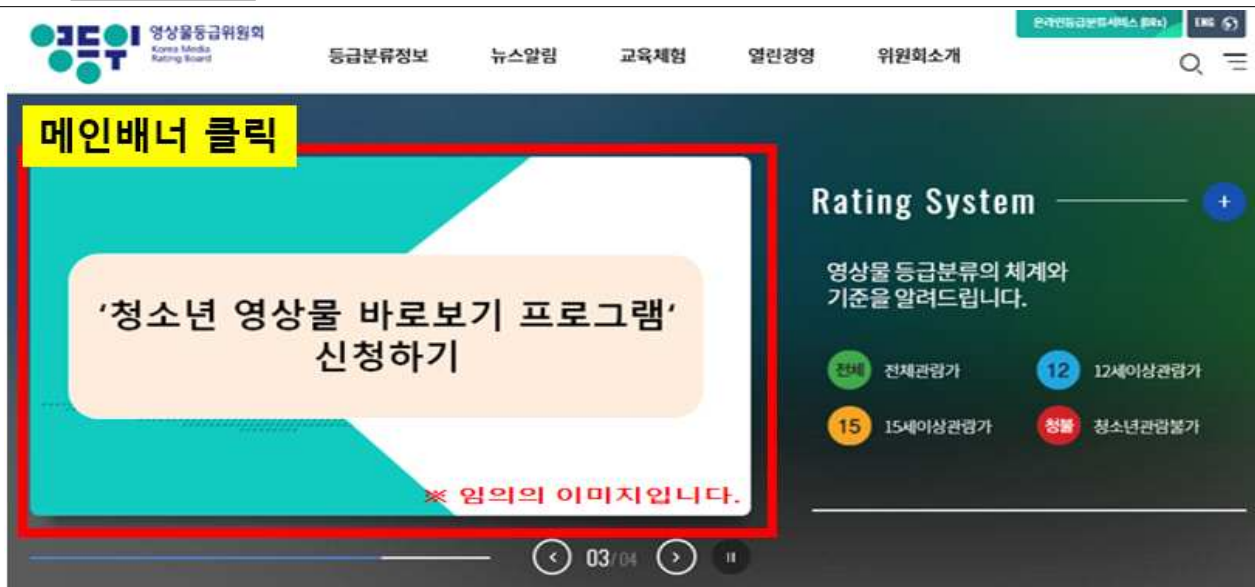

② 신청하기 버튼 클릭, 양식 작성 및 개인정보수집 동의 후 신청 완료

※ 주의사항, 안내 등에 유의하여 작성

➔ 예시) '청소년 영상물 등급교실' 신청 화면

청소년 영상물 등급교실

작성자 정보 입력

이름 *	<input type="text"/>		
이메일주소 *	<input type="text"/>	@ <input type="text"/>	직접입력 ▼
휴대전화 *	<input type="text"/>	- <input type="text"/>	- <input type="text"/>

*모든 정보를 빠짐없이 기입바랍니다.

학교(단체)명 *	<input type="text"/>		
주소 *	<input type="text"/>	우편번호 검색	<input type="text"/>
유선번호	<input type="text"/>	- <input type="text"/>	- <input type="text"/>
신청학교 *	중학교 ▼		
신청학년 *	1학년 ▼		
기타학년	<input type="text"/>		
	예) 2학년-3학년		
신청연원 *	<input type="text"/>		
	1시간 강역 - 최대 100명내외 2시간 연강 - 최대 1학급 정원(20-30명)내외 권유		
신청유형 *	<input type="radio"/> 1시간(초등학교: 40분, 중학교: 45분) <input type="radio"/> 2시간(초등학교: 80분, 중학교: 90분 / 참여형 콘텐츠 필수로 포함) <input checked="" type="checkbox"/> 강의 시간에 따른 일부 교육방식 변화		

개인정보수집에 대한 이용자 동의

1. 개인정보 수집·이용목적

- 프로그램 운영 및 고객만족도 조사를 위해 개인정보를 수집하여 처리합니다.

2. 개인정보 수집항목

- 수집항목: 필수항목(성명, 연락처, 이메일)

3. 개인정보의 보유 및 이용기간

☐ 개인정보 취급방침을 읽었으며 내용에 동의합니다.

신청하기

첨부자료 2. 청소년/학부모 영상물 등급교실 활동지(안)

2021 청소년 영상물 바로보기 프로그램

**청소년 영상물
등급교실 활동지**

초등 3-4학년 활동지

학교 _____ 학년 _____ 반 _____

1 영상물 바로보기 방탈출 게임

▶ 나의 영상물 이용습관 돌아보기

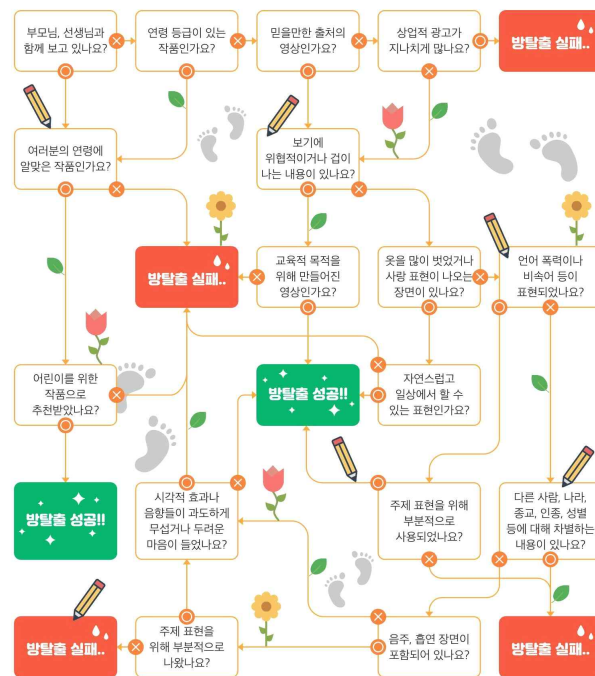

▶ 방탈출에 성공했나요? 나의 영상물 이용습관을 다시 한 번 떠올려보며 방탈출 게임에 성공했다면 성공한 이유, 성공하지 못했다면 왜 성공하지 못했는지 이유를 써봅시다.

청소년 영상물 등급교실 활동지

중고등 활동지

학교 학년 반

1 내가 생각하는 영화의 등급은?

▶ 다음 영화들을 보기에 적합한 연령등급은 무엇이라고 생각하나요?



어벤저스



토이스토리4



부산행



기생충



신과 함께

ALL 12 15 18

▶ 등급을 정한 이유는?

▶ 왜 실제등급이 내 생각과 다를까요?

▶ 최근에 가장 인상깊게, 혹은 자주 시청한 영상을 떠올리며 아래의 리스트를 체크해보고 의견을 나눠봅시다.

슬기로운 영상물 소비자의 체크리스트	예	아니오
1. 영상물 등급의 수준을 살펴봅시다. 여러분은 이 영상의 적절한 관람객/시청자인가요?		
2. 영상물 등급분류의 7가지 기준을 떠올렸을 때 여러분의 연령 수준에 적절한가요?		
3. 출처가 불분명하거나 나쁜 의도로 만들어지는 않았나요?		
4. 다른 문화, 인종, 소수자, 성, 장애 등에 대해 차별하는 내용이 없나요?		
5. 가학적이거나 반사회적 내용을 미화하거나 오락거리로 소비하고 있지 않나요?		
6. 거짓된 내용이나 과장된 정보가 있지는 않나요?		
7. 과도한 상업 선전이 포함되어 있지 않나요?		
8. 신체적 고통을 가하거나 이를 소재로 하지는 않나요?		

'예'가 6개 이상이라면 나는 슬기로운 영상 소비자!

▶ 나에게 맞는 영상물을 선택하기 위해서 고민해봐야 할 다른 것들이 있다면 생각해봅시다.

학부모 교육 프로그램 활동지

자녀 : 학교 학년 반

▶ 다음 영화들을 보기에 적합한 연령등급은 무엇이라고 생각하나요?

자녀의 영상물 이용 습관 체크리스트	예	아니오
1. 자녀의 미디어 이용에 관심을 갖고 소통하고 있나요?		
2. 자녀가 관심을 가지고 좋아하는 영상물에 대해 알고 있나요?		
3. 이용한 영상물의 등급 및 관련 정보를 함께 찾아보았나요?		
4. 자녀와 함께 영상물을 감상하고, 이야기를 함께 나누고 있나요?		
5. 평소 이용하는 영상물은 자녀의 수준, 특성에 적합한가요?		
6. 합법적 경로를 통해 영상물을 이용하고 있나요?		
7. 자녀의 영상물 시청을 강제하거나 이용을 억제하고 있지는 않나요?		

▶ 다시 이야기 나눠 봅시다. 아래의 두 가지 상황을 상상해보며 질문에 대한 답을 써 봅시다.

1. 아이가 친구들 사이에서 유행하는 애니메이션이라며 매일 그 영상을 시청하는데 밤마다 악몽을 꾸다고 해요.
이 영상물을 아이가 보게 두어도 될까요?
전체관람가 애니메이션이긴 한데... 유행성의 기준은 무엇일까요?

2. 아이들이 재미있어 하기도 하고, 가족에 대한 다양한 관점이 담긴 좋은 작품을 관람중입니다. 그런데 출연 장면이 종종 등장합니다. 아이들이 봐도 괜찮을까요?
흡연이나 음주 장면이 나오면 어떻게 설명해주는 게 좋을까요?

▶ 유해한 미디어로부터 아이들을 보호하기 위해 어떤 노력을 하고 있나요?

✓ 교육 만족도 조사에 체크해주세요

만족도 조사

☐ 매우 만족

☐ 만족

☐ 보통

☐ 불만족

☐ 매우 불만족

모의 등급분류 체험 활동지

학교 _____ 학년 _____ 반 _____ 수업유형 : ☐ 1시간 ☐ 2시간 연강

TIP 영상물 등급, 먼저 알아보기



전체관람가
누구나 볼 수 있어요



12세이상관람가
만 12세 이상만
볼 수 있어요



15세이상관람가
만 15세 이상만
볼 수 있어요



청소년관람불가
만 18세 미만은
볼 수 없어요

- 12세, 15세이상관람가 영화는 해당 나이보다 어릴 경우에 보호자(부모님 등)가 함께 하면 볼 수 있지만, 각별한 관람지도가 필요합니다.
- 청소년관람불가 영화는 보호자와 함께라도 볼 수 없습니다.
- 청소년관람불가 영화는 고등학교 재학생은 만 18세 이상이라도 볼 수 없습니다.

▶ 오늘은 나도 등급분류 위원! 영상을 보고, 자신이 생각하는 결정 기준과 등급에 체크해주세요!

영상 제목	
등급 결정기준	
관람등급	주제 선정성 폭력성 공포 약물 대사 모방위험
청소년관람불가 (높음)	<input type="checkbox"/> <input type="checkbox"/> <input type="checkbox"/> <input type="checkbox"/> <input type="checkbox"/> <input type="checkbox"/> <input type="checkbox"/>
15세이상관람가 (다소높음)	<input type="checkbox"/> <input type="checkbox"/> <input type="checkbox"/> <input type="checkbox"/> <input type="checkbox"/> <input type="checkbox"/> <input type="checkbox"/>
12세이상관람가 (보통)	<input type="checkbox"/> <input type="checkbox"/> <input type="checkbox"/> <input type="checkbox"/> <input type="checkbox"/> <input type="checkbox"/> <input type="checkbox"/>
전체관람가 (낮음)	<input type="checkbox"/> <input type="checkbox"/> <input type="checkbox"/> <input type="checkbox"/> <input type="checkbox"/> <input type="checkbox"/> <input type="checkbox"/>
내가 정한 결정등급	
<input type="checkbox"/> 전체관람가	<input type="checkbox"/> 12세이상관람가 <input type="checkbox"/> 15세이상관람가 <input type="checkbox"/> 청소년관람불가
이 등급으로 결정하게 된 이유는 무엇인가요?	

✓ 교육 만족도 조사에 체크해주세요

만족도 조사	<input type="checkbox"/> 매우 만족 <input type="checkbox"/> 만족 <input type="checkbox"/> 보통 <input type="checkbox"/> 불만족 <input type="checkbox"/> 매우 불만족
--------	---

▶ 나에게 맞는 영상물 선택을 위한 다양한 활동을 해봅시다.