Ⅰ. 학부모서비스

1 학부모서비스 접속하기

메뉴 경로	[http://www.neis.go.kr 접속]–[학부모서비스]–[시 · 도교육청 선택]

메뉴 설명	초등돌봄교실 뿐 아니라 성적, 일일출결, 학교생활기록부 등 자녀의 학교생활을 인터넷으로 한눈에 열람할 수 있고 자녀의 담임 선생님과도 상호 의견 교환을 할 수 있는 양방향서비스를 제공한다.

[그림1-1]

[그림1-2]

Power Tip

- 이용약관 동의(나이스서비스, 개인정보수집 및 이용, 개인정보처리 위탁, 고유식별번호처리)를 위해 각각의 체크박스(☐)를 선택(☑)하고 약관동의 버튼을 선택한다.
- 본인확인을 위하여 아이핀 인증 버튼을 클릭한다.(아이핀이 없는 경우 아이핀 발급받기 배너를 선택하여 구동된 공공I-PIN(www.g-pin.go.kr)에서 아이핀을 신규 발급받아 본인 인증을 실행한다.)
- 본인확인을 위하여 휴대폰 인증 버튼을 클릭한다.(휴대폰 이동통신사 선택 창에서 본인이 가입되어 있는 이동통신사 휴대폰 버튼 클릭→이용약관 동의(필요시 보안프로그램이 설치될 수 있음)→이름,성별,생년월일 및 휴대폰 번호입력→ 확 인 버튼클릭→인증번호 입력→인증완료)
- 회원정보입력화면에서 필수항목(* 표기)인 이름,아이디,비밀번호,비밀번호확인,생년월일을 입력한다. 이 때 아이디는 중복확인 버튼을 이용하여 입력하고, 추가입력 항목으로 이메일, 연락처, SMS수신여부를 등록하여 회원가입을 완료한다.
- (학부모서비스 신청항목) 학부모서비스 신청 승인 후 이용할 기본 교육청 등록과정이다. (교육청 찾기 버튼을 클릭하면 자녀의 소속 학교명 검색으로 소속 교육청을 알 수 있다.)
- 추후 학부모서비스 접속 시 기본 교육청으로 선택된 시·도로 자동 접속된다.
- 회원가입이 완료되면 학부모서비스 홈페이지로 이동하여 로그인 후 서비스를 받을 수 있으며, 보다 상세한 서비스를 위해서는 인증서를 발급 받거나 등록하여야 한다.

2 초등돌봄교실

메뉴 경로	[학부모서비스]-[초등돌봄교실]
메뉴 설명	자녀의 초등돌봄교실 교실목록을 조회하고 교실신청/취소 및 출결 상황을 조회할 수 있다.

[그림2-1]

(1) [그림2-1] 학부모서비스 화면에서 [초등돌봄교실] 메뉴를 클릭한다.

Power Tip

- 초등돌봄교실 메뉴를 활용하기 위해서는 나이스 대국민서비스의 회원가입 후 학부모서비스 신청 절차가 필요하다.
- 학교에서 제공하는 자녀의 초등돌봄교실 현황 정보 및 출결정보 등을 제공한다.

1 돌봄교실 신청

메뉴 경로	[초등돌봄교실] – [돌봄교실신청]
메뉴 설명	초등학교에 재학 중인 자녀의 초등돌봄교실 정보를 조회하고 돌봄교실 신청을 할 수 있다.

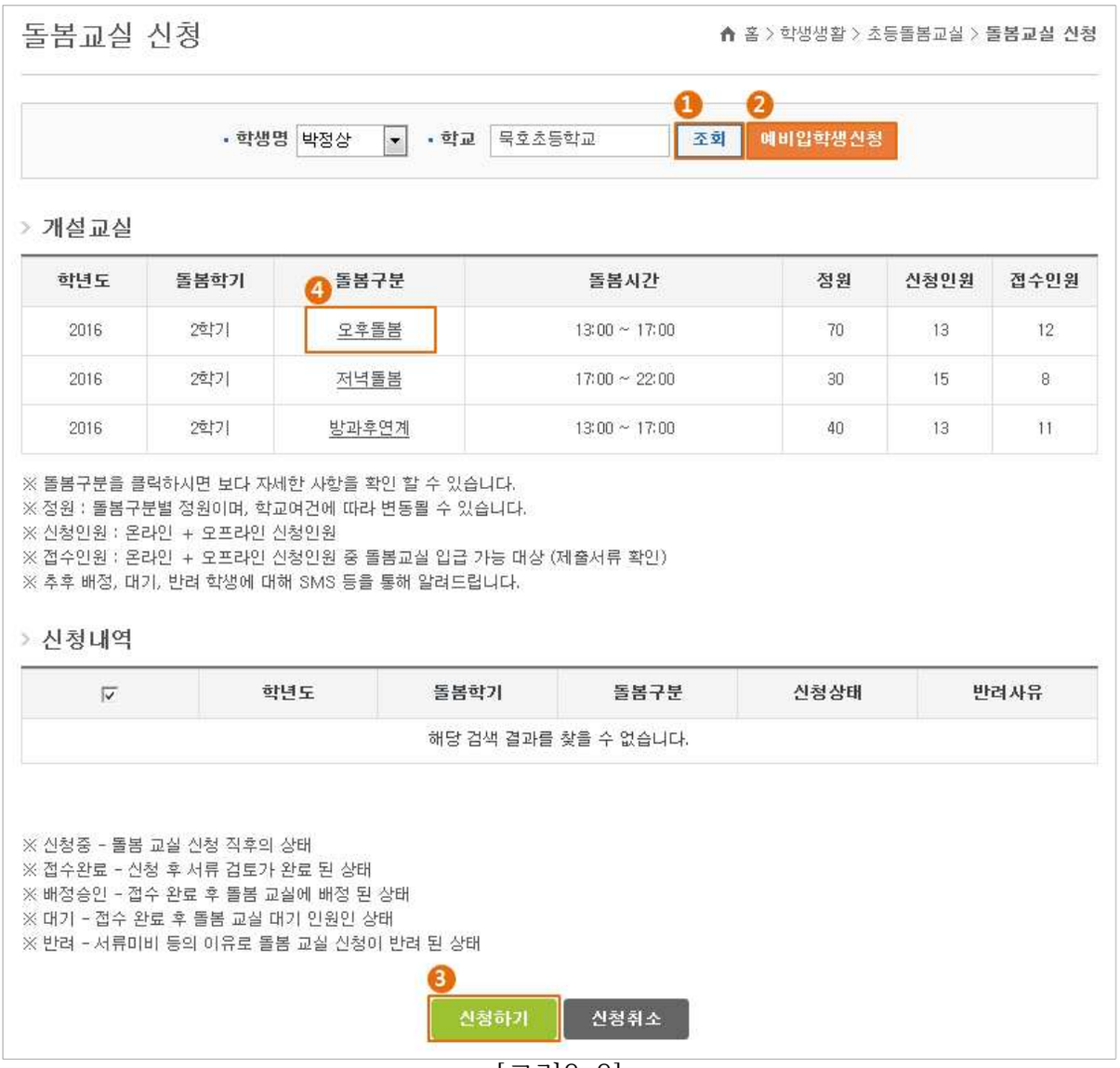

[그림2-2]

돌봄교실 조회

(1) [그림2-2] 조회조건을 입력한 후 ①[조회] 버튼을 클릭하면 자녀 학교의 신청 가능한 돌봄교실 목록을 조회 할 수 있다.

돌봄상세보기 - Windows Internet Explorer

http://kged.dvk.go.kr/ech_ech_tr01_002.do

■ 돌봄상세보기

학년도	2016	돌봄학기	2학기	돌봄구분	오후돌봄
신청기간	2016.09.01 09:00 ~ 2016.12.10 22:00				
돌봄기간	2016.09.01 ~ 2016.12.31			돌봄시간	13:00 ~ 17:00
돌봄정원	40	급간식여부	유	실시방법	자체조리
돌봄소개	소개	1~2학년 중심 돌봄교실로 저학년 특성에 맞게 놀이 중심 무상 프로그램 제공			
	대상	저소득층, 한부모가정, 맞벌이가정 등 돌봄이 꼭 필요한 1~2학년 학생 ※ 1~2학년 수용 후, 여석이 있을 경우 3학년 수용 가능			
	입급우선순위	학교별 우선 순위 입력			
	수익자부담경비	교육비지원대상 무료, 그 외 간식비 (대략 월 10,000원)			
	프로그램	○○프로그램, ○○프로그램, ○○프로그램 등 주 ○회 운영예정			
	시간표	첨부파일 참조			
	기타안내사항	해당 돌봄구분에 대한 알림사항 입력(학교개별작성), 예시사항 (※ 학교계획에 따라 변경될 수 있음)			
첨부파일	시간표, 가정통신문 등 학교에서 추가적으로 필요한 사항 업로드				

닫기

[그림2-3]

돌봄상세보기

(1) [그림2-2] 개설교실의 ④돌봄구분을 클릭하면 [그림2-3]돌봄상세보기 팝업을 조회 할 수 있다.

초등돌봄교실 신청

(1) [그림2-2] ③[신청하기] 버튼을 클릭하여 [그림2-4] 돌봄교실 신청 창을 연다.

(2) [그림2-4] 내용 입력 후 ①[저장하기] 버튼을 클릭하면 신청완료가 된다.

(3) 예비입학생

1) [그림2-2] ②[예비입학생신청] 버튼을 클릭하여 [그림2-5] 예비입학생 등록 팝업창을 연다.

2) [그림2-5] 예비입학생 정보 입력 후 ①[확인] 버튼을 클릭하면 [그림2-4] 돌봄교실 신청 화면으로 이동한다.

돌봄교실 신청
홈 > 학생생활 > 초등돌봄교실 > 돌봄교실 신청
학생성명
김승주
생년월일
05.08.07
학교
묵호초등학교
학부모명
이승철
* 표시는 필수입력사항입니다.
가구유형 *
교육비 지원대상
교육비 미지원대상
맞벌이가정
돌봄선택 *
오후돌봄
저녁돌봄
방과후연계
희망귀가방법 *
보호자
희망귀가시각 *
01
시
00
분
신청자 *
이름
이승철
관계
연락처
010
SMS 수신동의
응급처치 시 피해야 할 약
알레르기 및 특정 질병 유무
증빙서류 첨부
찾아보기...
파일명
삭제
해당 검색 결과를 찾을 수 없습니다.
1
저장하기

[그림2-4]

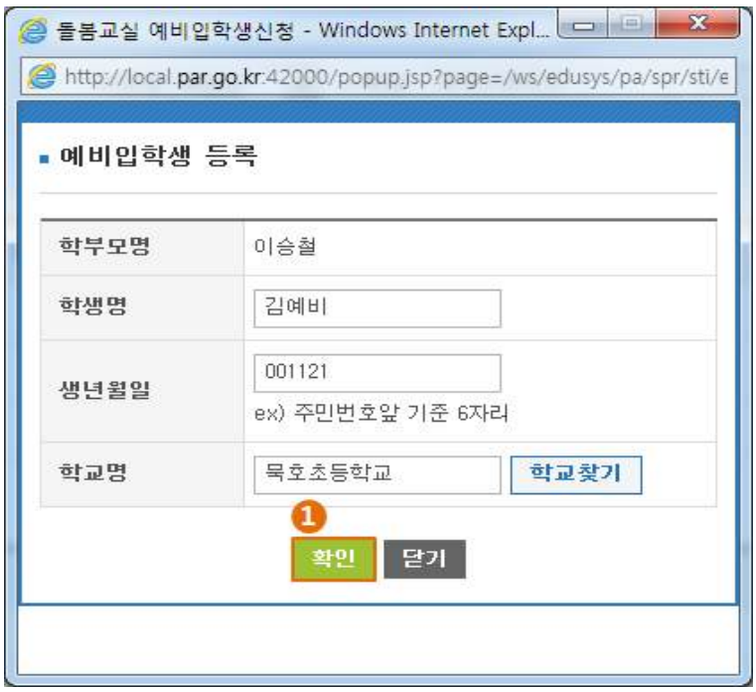
돌봄교실 예비입학생신청 - Windows Internet Expl...
http://local.par.go.kr:42000/popup.jsp?page=/ws/edusys/pa/spr/sti/e
예비입학생 등록
학부모명
이승철
학생명
김예비
생년월일
001121
ex) 주민번호앞 기준 6자리
학교명
묵호초등학교
학교찾기
1
확인
닫기

[그림2-5]

[그림2-6]

초등돌봄교실 신청 추가 및 수정

(1) [그림2-6] ③[수정하기] 버튼을 클릭하여 신청정보를 수정하거나 돌봄을 추가할 수 있다.

(2) 신청 수정은 신청상태가 '신청중'일 경우에만 가능하다.

초등돌봄교실 신청 취소

(1) [그림2-6] 신청내역에서 신청 취소할 돌봄의 ②[체크박스]를 선택하고 ④[신청취소] 버튼을 클릭하면 신청 취소 할 수 있다.

(2) 돌봄구분별로 개별 취소가 가능하다.

(3) 신청 삭제는 신청상태가 '신청중'일 경우에만 가능하다.

Power Tip

- 돌봄교실 신청 메뉴는 자녀가 초등학생이거나 예비입학생인 경우에만 사용 가능하다.
- 입학 후 학적이 생성되면 예비입학생 신청정보와 비교하여 '학적적용'이 이루어진다.

2 돌봄교실 신청현황

메뉴 설명	초등 돌봄교실 신청 현황을 조회 할 수 있다

메뉴 경로	[초등돌봄교실] - [돌봄교실 신청현황]

[그림2-7]

돌봄교실 신청현황 조회

(1) [그림2-7] 조회조건을 입력한 후 ①[조회] 버튼을 클릭하면 돌봄교실 신청현황을 조회 할 수 있다.

3 출결조회

메뉴 설명	초등돌봄교실의 출결 조회를 할 수 있다

메뉴 경로	[초등돌봄교실] - [출결조회]

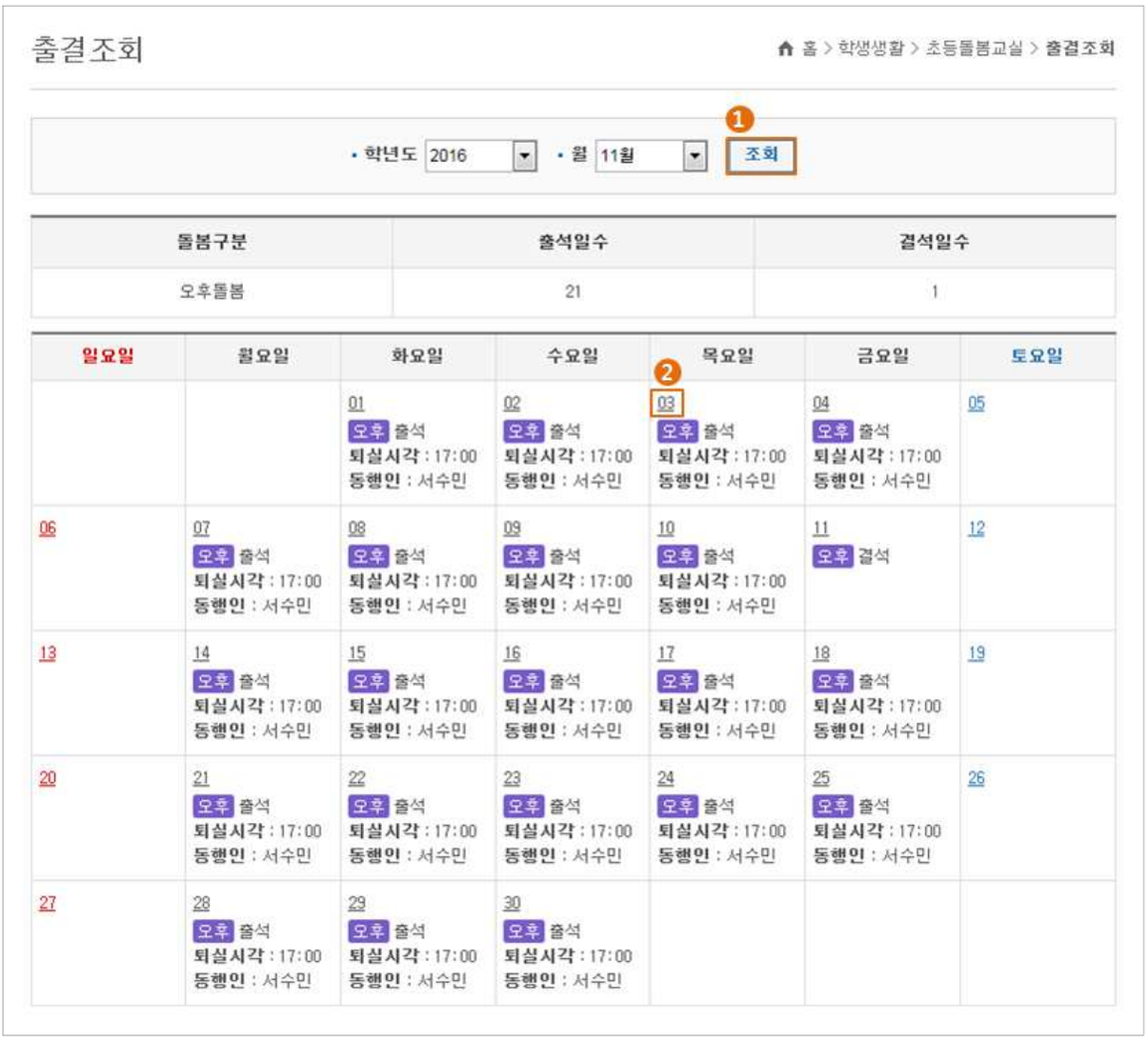

[그림2-8]

출결조회

(1) [그림2-8] 조회조건을 입력한 후 ①[조회] 버튼을 클릭하면 월별 초등돌봄교실 출결조회를 할 수 있다.

[그림2-9]

출결 상세보기

(1) [그림2-8] ②[날짜]를 클릭하여 [그림2-9] 출결상세보기 팝업창을 연다.

(2) 해당 일자의 출결, 급간식메뉴, 귀가정보 등을 확인할 수 있다.