

2024학년도

school.jbedu.kr/jbdonghwa

전북동화중학교

DONGHWA MIDDLE SCHOOL

PROSPECTUS

요람

스스로 사고
서로를 살리는
행복한 학교

한 사람 한 사람의 특별함을 존중하고
함께 조화를 이루며 생태적인 삶을 지향하는 교육



학생, 교사, 학부모가 행복한 꿈의 학교

전북동화중학교

DONGHWA MIDDLE SCHOOL

학교 소개

1. 2010년에 개교한 공립 대안교육 특성화 중학교이다. '스스로 서고 서로를 살리는 행복한 학교' 철학을 중심으로 학생, 교사, 학부모가 함께 성장하는 학교이다.
2. 경쟁과 획일화된 교육에서 탈피하여 새로운 교육 문화를 만들기 위해 노력한다.
3. 전교생 기숙학교(무료운영)로서 공동체 생활을 하며, 자기 주도적 학습을 통해서 학생 스스로 자신의 길을 찾도록 한다.
4. 한 사람 한 사람의 특별함을 존중하고 교사와 학생, 학생과 학생, 학교와 학부모의 정서적 친밀감을 지향한다.
5. 지역 사회와 협력 및 교류를 통해 학교를 넘어 배움의 범위를 확장한다.





- 2008. 8. 14. 학교 설립인가 (6학급)
- 2010. 3. 1. 제1회 신입생(2학급 33명)
- 2012. 12. 28. 제1회 졸업생 (2학급 40명)
- 2022. 3. 1. 제4대 김범주 교장 부임
- 2024. 1. 9. 제12회 졸업생 (2학급 18명) (누계 288명)
- 2024. 3. 4. 제15회 입학생(2학급 28명)

● 졸업생 진학 상황

구분	마이스터	일반고	특성화고	예술고	대안고	기타	계
2013년		9	22	2	5	2	40
2014년	4	4	23	1	2	1	35
2015년	5	5	21	0	1	1	33
2016년	2	5	19	1	4	4	35
2017년	1	7	11	1	2	3	25
2018년	4	1	14	·	·	1	20
2019년	1	6	14	·	2	1	24
2020년	7	3	10	·	3	·	23
2021년	3	3	9	·	2	1	18
2022년	3	5	5	·	2	1	16
2023년	2	5	9	·	7	2	25
2024년	4	3	9	·	2	·	18





학교
철학

스스로 서고 서로를 살리는 행복한 학교

교육
목표



강령

더디 가도 함께 가자





(2024. 03. 04. 현재)

교원,
시설현황

● 학생 현황

학 년		1			2			3			합계
학 급		1	2	계	1	2	계	1	2	계	6
학생수	남	4	4	8	7	6	13	5	5	10	31
	여	10	10	20	6	8	14	6	5	11	46
계		14	14	28	13	14	27	11	10	21	77

● 교직원 현황

직별 성별	교 무				일 반 직			교 육 공 무 직							기 타	계
	교 장	교 감	교 사	소 계	행정실장	주 무 관	소 계	생활교사	교무실무	조 리 원	영 양 실 무	미 화 원	시설관리	소 계	배 움 터	
남	1	1	4	6	·	·	·	1	·	·	·	·	1	2	1	9
여	·	·	10	10	1	2	3	1	1	4	1	1	·	8	·	21
계	1	1	14	16	1	2	3	2	1	4	1	1	1	10	1	30

● 시설 현황

교지 면적	본 관 동																			
	교 장 실	교 무 실	행 정 실	학 급 실	인 성 부 실	보 건 실	도 서 실	서 고 실	정 보 실	상 담 실	민 들 레 실	시 청 각 실	미 술 실	방 송 실	공 작 실	음 악 실	가 정 실	과 학 실	화 장 실	창 고
	1	2	1	6	1	1	1	1	1	2	1	1	1	1	1	1	1	1	6	2
	기 숙 사 동														별관1			별관2		
	강 당	식 생 활 관	남 생 활 관	여 생 활 관	길 라 잡 이 실	돌 봄 실	상 담 실	학 습 실	화 장 실	세 탁 실	샤 위 실	휴 게 실	헬 스 실	실 용 음 악	다 목 적 실	관악 합주 실	목 공 실			
20517 (㎡)	1	1	15	15	1	2	1	1	6	2	4	1	1	1	1	1	1	1		

Q 전북동화중 사랑해 주세요!

가족같은 분위기가 참 좋아요... 가족을 떠나 생활하는 것은 적응시간이 필요하지만 금방 알게 될 거예요.. 학교에서 생활하는 모든 분들이 식구라는 것을... 집에 가기 싫어질 때가 곧 오더라고요...

급식이 짱이에요.. 기숙학교라서 우리는 3식을 하고 있는데 건강하면서도 맛있는 밥상이 매일 매끼 나와서 행복합니다. 동화중은 뭐니 뭐니 해도 급식이죠...

전북동화중에는 학생들이 좋아하는 분야들이 참 많아요.. 요리(제과제빵), 목공, 관악, 팀플, 산악등반(힘들긴 한데 기억에 오래 남아요), 그리고 연극이요.. 직접 시나리오를 작성해서 무대 위에서 연기를 하는 것은 무척 긴장되지만 흥미로운 경험이에요

무엇보다 초등학교 때까지 자신감이 없었는데 동화중 입학하고부터는 **자신감이 많이 생겼어요**. 학생수가 적기도 하고 모든 친구들이 함께 나누고 발표하는 시간들이 많으니까 저절로 자신감이 생긴 것 같아요..

Q 전북동화중에서 꼭 지켜야 할 규칙은 무엇이 있나요?

전자기기를 사용을 금지합니다.

월요일부터 금요일까지 휴대폰 등 전자기기를 자진 반납합니다. 전자기기 대신 친구들과 동아리 활동도 하고 함께 어울리는 시간을 더 많이 가집니다.

학교는 공동체 활동들이 참 많아요.

전체 또는 남녀 기숙사, 학급 등에서 하는 회의가 있고, 관악 오케스트라 활동, 무학년제로 진행되는 활동들이 있어서 공동체 생활을 저절로 배워나가게 되는 것 같아요. 친구들을 배려하거나 선후배 사이의 관계에 대해 선생님들이 세심하게 지도해주세요.

Q 전북동화중을 졸업한 선배들이 후배들에게 들려주고 싶은 말은?

고등학교를 가는 순간 알게 됩니다.. 전북동화중을 다니면서 얼마나 큰 사랑을 받게 되었는지.. 자유로운 삶을 살아 봤는지... 다만 1학년 때부터 스스로 공부하는 습관을 길러 놓은 것이 참 중요한 것 같아요.. 특히 영어, 수학요. 아무래도 특성화 교육과정 때문에 일반교과 수업이 적은 편인데 고등학교에 와보니 영어, 수학이 켈 아쉬워요.. 대신 자기주도학습을 할 수 있는 역량을 기르고 와서 인지 고등학교에서도 금방 적응하기는 했습니다. **(7회 졸업생 한○○의 말)**

전북동화중 다닐 때 늘 모여서 회의하고 의논하고 함께 결정해가는 것들이 지나고 보니 민주적인 의사결정 구조라는 것을 알게 되었고 고등학교에는 그런 소통창구들이 없어서 참 답답했어요.. 그리고 무엇보다 자유가 조금 더 많아서 좋고 어떻게 살아야 하는지 끊임없이 고민했던 것이 대학갈 때 도움이 되서 참 감사했어요. 친구들은 뒤늦게 무엇을 할지 고민하는 것들을 저는 일찍 생각해볼 수 있어서 좋았습니다. **(1회 졸업생 전○○, 선배와의 대화에서....)**

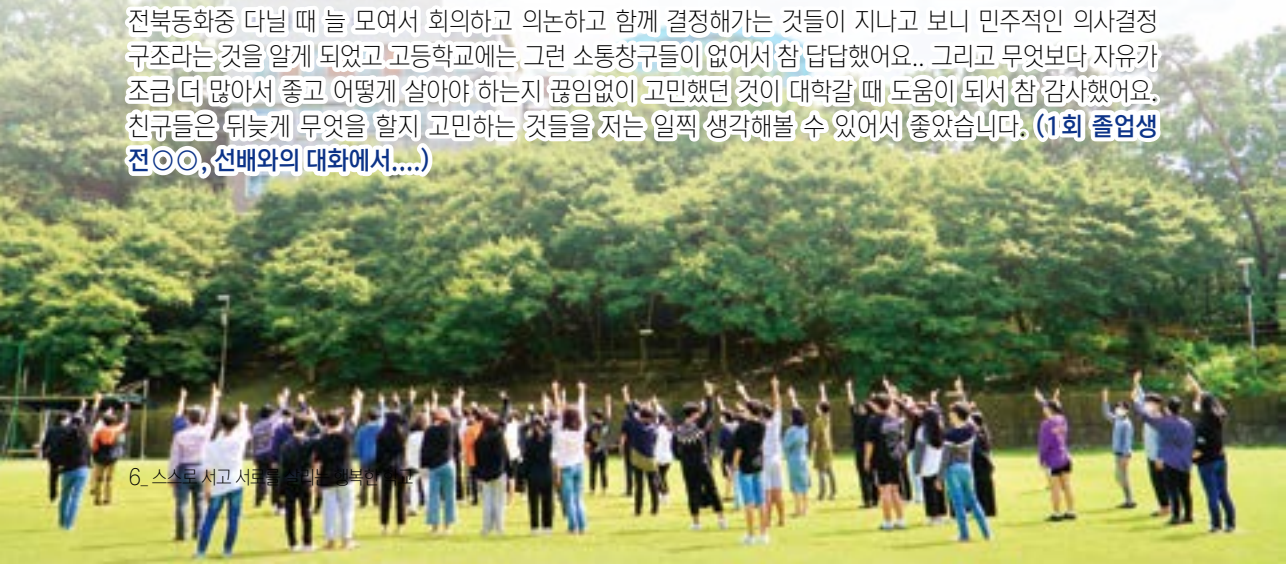

교육 과정



일반과정(70%) + 특성화 과정(30%)

● 일반과정 : ‘삶’을 향한 ‘앎’의 수업

국어, 영어, 수학, 사회(역사), 과학, 도덕, 음악, 미술, 체육, 기가, 주제통합수업(동학농민혁명, 이동학습)

● 특성화 과정

- 이동학습 : 극기와 호연지기를 기를 수 있는 프로그램으로 단계형으로 진행되는 산악등반 및 해외이동 학습 (1학년: 지리산 이동학습, 2학년: 제주도 이동학습, 3학년: 해외이동학습(일본))
- 생활자립교과 : 1학년(생태학습), 2학년(제과제빵, 생활기술), 3학년(요리, 목공)
- 자아탐색 교과 : 1학년(진로인턴십), 2학년(심성계발), 3학년(연극)
- 관악 : 예술적 감성교육, 전교생 1인 1관악기 수업을 하고 있으며 ‘동화 윈드 오케스트라’의 단원으로 활동함
- 팀프로젝트 : 소집단 주제중심 학습으로 학생이 기획하고 계획, 실행, 발표 및 모음집 만들기

● 동아리 활동

- 창체동아리 : 미술, 배드민턴, 사진스토리, 동물농장, 응급처치, 또래상담, 보드게임, 공예
- 자율동아리(월/수) : 배드민턴, 축구, 바리스타, 미술, 목공, 요리, 국궁, 댄스, 레고공작
- 자율동아리(화/목) : 영어, 수학 자기주도학습반
- 기타 : 밴드, 방송반, 독서



교육과정 특 1 색

몸과 마음이 조화로운 전인교육 지향

지적 영역(머리)

일반교과

정의적 영역(가슴)

일반교과
진로인턴십
심성개발
관악 / 연극

행동적 영역(몸)

일반교과
산악등반
해외이동학습
생활자립교과

자존감 향상

연극
프로젝트 교과
팀프로젝트
학급모꼬지
갈비(개인 프로젝트)
진로 인턴십
성장일기 발표

공동체적 인간

오케스트라
공동체 회의
기숙사 생활
하늬벌 축제
한마음모꼬지
김장 축제
찾아가는
음악회 등



교육과정 특 2 색

관악

- 전교생 '동화윈드오케스트라' 단원으로 활동
- 파트별 연습(정규수업편성 2시간, 방과후 2시간), 합주(방과후 2시간)
- 관악 정기연주회(연 1회)
- 한여름밤의 꿈(작은 음악회)
- 지역과 함께 하는 음악회
- 전국 관악 경연대회
- 관악 캠프



이동학습

- 나와 우리, 자연과의 만남, 극기와 호연지기
- 1학년 지리산 이동학습, 2학년 제주도 이동학습, 3학년 해외이동학습(일본)



팀프로젝트

- 소집단 주제 중심 학습
매년 8~9개의 주제를 선정하며, 학생이 기획하고 계획, 실행, 발표 실시 및 모음집 만들기

- 2024 주제 : 요리, 베이킹공방(가구, 목공), 미술, 박물관, 대안학교, 스포츠, 미용, 악기음악 심리 상담, 독서문학



생활자립교과

- 일상 속 자립적인 능력을 키울 수 있는 의식주 자립교과 개설
1학년(생태학습), 2학년(제과제빵, 생활기술), 3학년(요리, 목공)



전북동화중 교육의 3주체

더함학생회,
교사회,
학부모회가
함께하는
행복한 학교

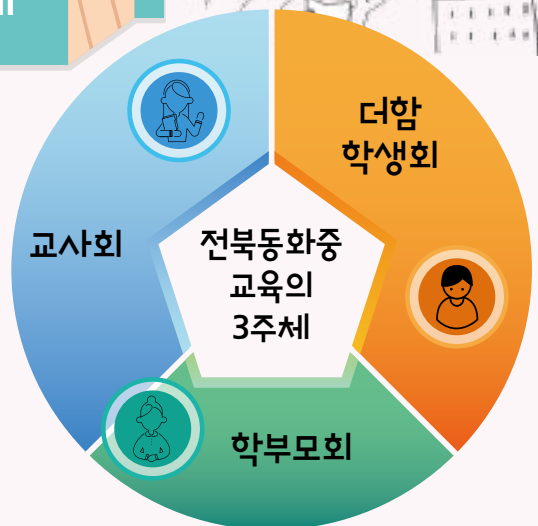

더함 학생회

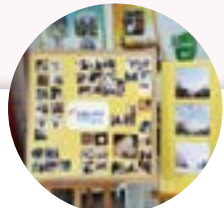

- **학생 자치회의 정기적인 운영** - 전체 자치회의, 기숙사 자치회의
- **학생회 주관 프로그램** - 연간 계획, 주간 계획, 계기 행사(416, 과학의 날, 하늬별 축제, 크리스마스 등), 캠페인 활동(ESG 생태살리기, 미얀마 돕기, 우크라이나 돕기 아나바다 장터 등)
- **매주 수요일 학생회 주간 프로그램 운영** - 수요일극장, '3분 카레', 동화 놀이마당
- **정규 교육과정** - 기획, 실행, 평가에 주체적으로 참여



교사회

교육은 만남이고 기다림입니다.

배우고 가르치며 아이들과 함께 한발 한발 내딛습니다.

- 배움과 성장을 통한 전문적인 학습공동체
- 민주적인 의사결정의 장, 교무회의 운영
(1,3주차 교무회의, 2,4주차 전문적 학습공동체 운영)
- 대안교육 워크숍 연 4회 실시
- 이웃 대안학교 탐방을 통한 교류와 성장 기회 마련
- 독서모임을 통해 더불어 함께 살기



학부모회



- 연 2회 부모교육 주관
- 월 1회 교사회와 정기적인 만남 실시(소통의 날 운영)
- 학부모동아리 '사이비' 운영(매주 월요일 저녁 7시30분~):
일품 간식, 그림책 읽어주기, 캘리그래피, 풍선아트 등
- 학교 교육과정 참여 - 학부모 일일교사, 하늬별 축제, 김장 축제, 졸업식, 입학식, 학교설명회



전북동화중
의하루



순	월 시정	화 · 수 · 목 시정	금 시정
기상		~ 07:00	~ 07:00
세면 및 정리		07:00~07:30	07:00~07:30
아침 식사		07:30~08:10	07:30~08:10
등교	~ 08:30	08:20~08:30	08:10~08:20
조회	08:30~08:50	08:30~08:50	08:30~08:40
1교시	09:00~09:45	09:00~09:45	08:30~09:15
2교시	09:55~10:40	09:55~10:40	09:25~10:10
3교시	10:50~11:35	10:50~11:35	10:20~11:05
4교시	11:45~12:30	11:45~12:30	11:15~12:00
점심식사	12:30~13:30	12:30~13:30	12:00~12:40
5교시	13:30~14:15	13:30~14:15	12:40~13:20
6교시	14:25~15:10	14:25~15:10	하교
7교시	15:20~16:05	15:20~16:05	
청소/종례	16:05~16:25	16:05~16:25	
방과후 1교시	16:30~17:10	16:30~17:10	
방과후 2교시	17:20~18:00	17:20~18:00	
저녁식사	18:00~19:00	18:00~19:00	
저녁 1교시	19:00~19:45	19:00~19:45	
저녁 2교시	19:55~20:40	19:55~20:40	
기숙사청소	20:40~21:00	20:40~21:00	
자기주도시간	21:00~22:00	21:00~22:00	
취침시간	22:00~06:30	22:00~06:30	

	월	화	수	목	금
		아침열기	아침열기	아침열기	아침열기
1교시	주 열기	교과수업	교과수업	교과수업	교과수업
2교시	교과수업	교과수업	교과수업	교과수업	교과수업
3교시	교과수업	교과수업	교과수업	교과수업	교과수업
4교시	교과수업	교과수업	교과수업	교과수업	교과수업
점심식사					
5교시	교과수업	교과수업	교과수업	교과수업	교과수업
6교시	교과수업	교과수업	교과수업	교과수업	교과수업
7교시	교과수업	교과수업	교과수업	교과수업	하교
청소/종례					
8교시	자율동아리	자율동아리(영/수)	자율동아리	자율동아리(영/수)	
9교시	자율동아리	자율동아리(영/수)	자율동아리	자율동아리(영/수)	
저녁식사					
10교시	기숙사자치회의	관악	학생회 주간 활동	관악	
11교시	학부모회 주관 활동	관악	학생회 주간 활동	관악	



1. 생활관 운영 방향

생활관에서는 공동생활을 통하여 배려심과 자립심을 길러 공동체 의식을 높이고 자율적인 사람으로 거듭나 행복한 사람으로 성장할 수 있도록 한다.

2. 생활관 일과 운영

일과 운영은 학교 구성원(학부모, 교직원)이 교육적 목적으로 사전에 협의한 사항은 학교장의 허가 하에 유연하게 운영할 수 있다.

- ① 06:00 이후 기상 가능(세면, 기숙사 학습실 등 이용 가능)
- ② 등교 후 기숙사 재 입실 불가(부득이한 경우 담임 동행)
- ③ 종례 시간 이후 기숙사 개방(행정실)

종례 이후~18시까지 교내 동아리 활동 권장

간식(음료) 섭취 지양 ⇒ 저녁 식사 안하는 등 문제 발생 시 외출 금지 될 수 있음

- ④ 취침 후 30분간(22:40까지) 화장실 가기 등 이동 불가 및 말 안하기(배려)
- ⑤ 기숙사 내 전자기기 사용을 금한다.
- ⑥ 기숙사 내 학습실은 생활교사와 면담한 후 밤 12시까지 이용할 수 있다.
- ⑦ 일요일 기숙사 운영
 - ㉠ 일요일 기숙사 개방은 19시부터이며 **입소는 18:00~20:00**이며, 21:10 이후는 평일 운영 계획과 동일 (반드시 집에서 저녁 식사 후 입소)
 - ㉡ 일요일 입소 대상 : 당해년도 기숙사 생활 규정 위원회에서 결정함.
 - ㉢ 이성간의 스킨십이나 불건전한 이성교제 학생은 6개월간 기숙사 일요일 입소 불가
 - ㉣ 22:00~06:50 무단외출은 <위반행위별 교육별> 적용 외에 일요일 3개월 입소 불가 추가

3. 생활관 외박과 외출

- ① **외박** : 특별한 경우 부모님, 기숙사 사감선생님과 담임선생님의 동의하에 할 수 있다.
- ② **외출** : 근무교사 또는 사감의 동의하에 할 수 있다.
 - ㉠ 종례 후 ~ 식사(18:00) 시간 : 허가함을 원칙으로 한다.(근무교사 허락, 태인 시내)
 - ㉡ 저녁식사 후 18:30~19:00(30분, 월~목)에 사감선생님의 허락 후 외출 할 수 있다.
 - ㉢ 19:00 이후의 외출은 인솔 교사가 동행한 교육활동 등 부득이한 경우에 한한다.
 - ㉣ 외출 시에는 단정한 복장으로 외출한다.(실내화 신고 외출 시 1달간 모든 외출 불가)
 - ㉤ 외출 시 안전에 유의하며 학생 신분에서 벗어나는 행동이나 규정을 위반할 경우 징계를 받는다.

4. 위반 행동 시 일관된 기본습관 지도

위반된 행동 시 회복적 생활지도를 포함한 일관된 양육환경을 조성하여, 학생들이 서로를 배려하며 가족애를 바탕으로 하여 사회적으로 건강한 구성원이 되게 한다.

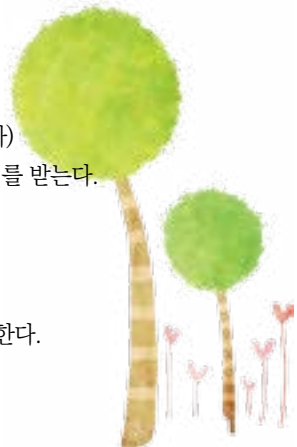

신입생 여름 계절학교 ‘한 여름밤의 꿈’

여름 계절학교 캠프는

전북동화중의 예비 친구가 되어 1박 2일 동안 대안교육(생태수업, 목공, 제과제빵, 공동체 놀이, 태인 마실길 걷기)을 체험해 볼 수 있는 시간입니다.

- 기간 : 2024년 7월 26일(금) ~ 7월 27일(토) [1박 2일]
- 장소 : 전북동화중학교 (전북특별자치도 정읍시 태인면 소재)
- 모집대상 및 인원 : 전북특별자치도 소재 초등학교 6학년 20명
(단, 본교 입학 희망자로 학교 당 2명 이내)
- 추천 대상
 - 가. 대안교육(대안학교)에 관심이 있고, 알아보고 싶은 학생
 - 나. 경쟁교육 및 지식 위주의 교육에서 벗어나 새로운 대안적 교육을 원하는 학생
 - 다. 가정 형편 때문에 본인의 꿈을 펼치는 데 어려움을 겪은 적이 있는 학생
 - 라. 다양한 특성화 교육과정을 체험해 보고 진로탐색을 하고 싶은 학생
- 문의 : 063) 530-2601
- 접수 기간 : 2024년 6월 24일(월) ~ 7월 5일(금)까지
- 참가비 : 전액 무료



전북동화중학교는 ...



박O은 | **손**이다. 손가락들과 손바닥이 합쳐져서 할 수 있는 일이 엄청 많아지기 때문이다.

박O우 | **기회**이다. 왜냐하면 매년 학생들에게 기회를 주기 때문이다.

김O진 | **무지개**이다. 각자 다른 색깔들이 서서히 모습을 드러내어 아름답게 피어나기 때문이다.

양O호 | **바다**이다. 서로 연결되어 있고, 품어주고 깊고 넓기 때문이다.

전O서 | **음악**이다. 왜냐하면 다 같이 조화를 이루고 맞춰서 같이 가니까.

고O샘 | **집**이다. 언젠가 떠나야 하지만 다시 돌아오면 포근하게 맞아주기 때문이다.

박O랑 | **젤리**이다. 달콤하고 말랑한 젤리처럼 즐거우니까.

이O우 | **행복**이다. 왜냐하면 학생들이 항상 웃고 행복해 하기 때문이다.

이O영 | **빛**이다. 왜냐하면 우리모두가 큰 빛을 낼 수 있기 때문이다.

이O희 | **시작**이다. 모든 것이 동화중에서부터 시작되기 때문이다.

이 O | **빛**이다. 각자마다 가지고 있는 다양한 씨앗이 잘 자랄 수 있게 따뜻한 빛으로 보듬어주기 때문이다.

최O민 | **여름**이다. 가끔은 더워서 화가 나기도, 힘들어서 땀이 나기도 하지만 학생 한 명 한 명의 따뜻하고 찬란한 빛이 학교를 내리쬐기 때문이다.

신O람 | **날씨**이다. 우리가 자랄 수 있도록 햇빛을 주고 때로는 비를, 때로는 바람을 불게 해 우리를 성장시킨다.

안O연 | **정원**이다. 아름다운 꽃을 피우려 하는 학생과 씨앗과 꽃을 피우게 하는 나비 같은 선생님들이 있기 때문이다.

이O린 | **농부** 같다. 누군가는 씨앗을 심고 누군가는 물을 준다. 언젠가는 꽃이 되고 그 꽃은 또 다른 씨앗을 심는다.

이O나 | **용기**이다. 시도해보지 못한 것도 부족했던 것도 용기를 얻어 도전할 수 있게 되기 때문이다.

김O솔 | **나무**이다. 덥고 힘들 때 조용히 그늘을 내준다.

김O원 | **연애**이다. 떨어져 있기가 싫고 항상 붙어 있고 싶기 때문이다.

신O선 | **팔레트**이다. 다양한 색의 물감이 모이는 곳이기 때문이다.

채O음 | **물**이다. 자기 자신을 키워나가는데 없어서는 안 될 존재이기 때문이다.

■ 신입생 입학/전·편입학

● 입학안내

1. 일반전형 : 28명 2학급 (전북특별자치도 거주 학생)

2. 전형방법

전형 구분		모집 정원	비고
사회통합 전형		18명	• 사회통합 전형 대상자 • 학교장 추천을 받은 자
교육 다양성 전형		10명	• 다양한 대안교육과정 이수 희망자
정원 외	국가유공자 자녀	일반학급 정원의 3% 범위 내(1명)	• 「국가유공자 등 예우 및 지원에 관한 법률」 해당자
합계		28(1)명	

● 입학금 및 학자금

학교 교육활동 운영비, 기숙사비, 3식 급식비를 포함한 모든 재정은 무료로 운영됩니다.

단 2학년 제수도 걷기와 한라산 등반, 3학년 해외이동학습은 일부 수익자 부담으로 운영될 수 있음.

● 전·편입 안내

결원이 있는 경우 2주간의 적응기간을 거쳐 전·편입학 전형 실시

● 2024 신입생 전형 일정

구분	일시	장 소	비 고
가. 입학전형 공문발송	2024.09.03.(화)		도내 전체 초등학교
나. 원서교부 및 접수	2024.10.01.(화) ~ 10.11.(금) 16:00	교무실	방문, 등기우편 우편접수 후 개별문자공지
다. 면접전형	2024.10.14.(월)	도서실	면접, 면접시간 개별문자 공지
라. 합격자 발표	2024.10.16.(수) 10:00	본교 홈페이지	문자발송
마. 합격자 등록	발표 후 ~ 2024.10.21.(월) 16:30까지	초등학교 교무실	등록 서명 후 전자문서 접수
바. 추가모집 원서접수	2024.10.22.(화) ~ 10.28.(월) 16:00	교무실	방문, 등기우편
사. 추가모집 면접전형	2024.10.29.(화) 10:00	도서실	면접 면접시간 개별문자 공지
아. 추가 합격자 발표	2024.10.30.(수) 10:00	본교 홈페이지	문자발송
자. 추가 합격자 등록	발표 후 ~ 2024.11.1.(금) 16:30까지	초등학교 교무실	등록 서명 후 전자문서 접수
차. 신입생 오리엔테이션	2025.02.20.(목) ~ 2025.02.22.(토)	본교	문자, 전화

전북동화중학교 — 스스로 서고 서로를 살리는 행복한 학교

주 소 (56115) 전북특별자치도 정읍시 태인면 정읍북로 1238 교무실(문의처) (063) 530-2601

행정실 (063) 530-2620 FAX (063) 530-2626 홈페이지 <https://school.jbedu.kr/jbdonghwa>