

2020학년도 고 1, 2학년 진학지도 온라인 설명회

고1,2 학생의 학교생활과 진학지도 방안



서울특별시교육청교육연구정보원
SEOUL EDUCATION RESEARCH & INFORMATION INSTITUTE



CONTENTS

1. 고1,2학생들을 위한 학교생활 설계

2. 학교생활과 진학지도 연계



01

고1, 2 학생들을 위한 학교생활 설계



서울특별시교육청교육연구정보원
SEOUL EDUCATION RESEARCH & INFORMATION INSTITUTE



2022학년도 대입 제도 개편 방안



서울특별시교육청교육연구정보원
SEOUL EDUCATION RESEARCH & INFORMATION INSTITUTE

[분야1] 대입전형 구조 개편

과제1. 정시 수능위주전형 비율 확대

과제2. 수시 수능최저학력기준 활용

[분야2] 수능 체제 개편

과제3. 수능 과목구조 및 출제범위

과제4. 수능 평가방법

과제5. 수능 EBS 연계율

[분야3] 학생부종합 공정성 제고

과제6. 고교 학생부 기재 개선

과제7. 대학의 선발 투명성 강화

과제8. 대입 정보격차 해소 지원

[분야4] 대학별고사 개선

과제9. 면접, 구술고사 개선

과제10. 지필고사 개선

고교 학생부 기재 개선



서울특별시교육청교육연구정보원
SEOUL EDUCATION RESEARCH & INFORMATION INSTITUTE

[학교생활기록부 항목별 변경 사항]

항목	기재 내용
1. 인적, 학적사항	인적사항의 학부모정보 및 특기사항 삭제
2. 진로희망사항	항목 삭제, 창체 진로활동 특기사항에 기재(미제공)
3. 수상경력	수상경력 모두 기재, 상급학교 제공 수상경력 개수 제한(학기당 1개)
4. 소논문(R&E)	소논문명 미기재(수업 중 연구 보고서 작성이 제시된 과목의 경우 <u>교과세특에 성취수준의 특성, 교과적성, 학습활동 참여도 및 태도 기재</u>)
5. 자율동아리	학년당 1개만 기재, 설명 30자 이내
6. 방과후활동	미기재
7. 글자 수 축소	자율, 동아리활동: 500자 봉사활동 특기사항: 미기재 진로활동: 700자 행동특성 및 종합의견: 500자

[학교프로그램의 변화 필요]

- ✓수상의 개수보다 **질이 중요**
- ✓글자 수 축소에 따른 **학교 프로그램의 변화와 내용 기재에 대한 학교 구성원들의 고민이 필요**
- ✓교과별 협의 필요-교육과정과 평가의 기준, **평가의 내용과 시기**
- ✓**학교 교육계획서 분석**-학생의 학교활동에 대한 전반적 이해를 바탕으로 학생들에게 맞춤형 진학지도가 가능

학교교육계획서 분석-수상 항목



서울특별시교육청교육연구정보원
SEOUL EDUCATION RESEARCH & INFORMATION INSTITUTE

구분	대회명	대상학년
어문사회	사회홍보 UCC대회	1학년 희망자
	독서경시대회(서평쓰기)	1,2학년 희망자
	외국어 노래 부르기 대회	1,2학년 희망자
	영어 말하기 대회	1,2학년 희망자
	시 낭송 대회	1,2학년 희망자
	독도사랑실천 포토에세이 만들기 대회	1,2학년 희망자
	영어 에세이 쓰기 대회	1,2학년 희망자
	사회현상 분석 보고서 대회	2학년 희망자
	백일장	1,2,3학년 희망자
	과학탐구 보고서 대회	3학년 희망자

학교교육계획서 분석-수상 항목



서울특별시교육청교육연구정보원
SEOUL EDUCATION RESEARCH & INFORMATION INSTITUTE

구분	대회명	대상학년
어문사회	사회홍보 UCC대회	1학년 희망자
	독서경시대회(서평쓰기)	1,2학년 희망자
	외국어 노래 부르기 대회	1,2학년 희망자
	영어 말하기 대회	1,2학년 희망자
	시 낭송 대회	1,2학년 희망자
	독도사랑실천 포토에세이 만들기 대회	1,2학년 희망자
	영어 에세이 쓰기 대회	1,2학년 희망자
	사회현상 분석 보고서 대회	2학년 희망자
	백일장	1,2,3학년 희망자
	과학탐구 보고서 대회	3학년 희망자

학교교육계획서 분석-수상 항목



서울특별시교육청교육연구정보원
SEOUL EDUCATION RESEARCH & INFORMATION INSTITUTE

구분	대회명	대상학년
어문사회	사회홍보 UCC대회	1학년 희망자
	독서경시대회(서평쓰기)	1,2학년 희망자
	외국어 노래 부르기 대회	1,2학년 희망자
	영어 말하기 대회	1,2학년 희망자
	시 낭송 대회	1,2학년 희망자
	독도사랑실천 포토에세이 만들기 대회	1,2학년 희망자
	영어 에세이 쓰기 대회	1,2학년 희망자
	사회현상 분석 보고서 대회	2학년 희망자
	백일장	1,2,3학년 희망자
	과학탐구 보고서 대회	3학년 희망자

학교교육계획서 분석-수상 항목



서울특별시교육청교육연구정보원
SEOUL EDUCATION RESEARCH & INFORMATION INSTITUTE

구분	대회명	대상학년
어문사회	사회홍보 UCC대회	1학년 희망자
	독서경시대회(서평쓰기)	1,2학년 희망자
	외국어 노래 부르기 대회	1,2학년 희망자
	영어 말하기 대회	1,2학년 희망자
	시 낭송 대회	1,2학년 희망자
	독도사랑실천 포토에세이 만들기 대회	1,2학년 희망자
	영어 에세이 쓰기 대회	1,2학년 희망자
	사회현상 분석 보고서 대회	2학년 희망자
	백일장	1,2,3학년 희망자
	과학탐구 대회	3학년 희망자

학교교육계획서 분석-수상 항목



서울특별시교육청교육연구정보원
SEOUL EDUCATION RESEARCH & INFORMATION INSTITUTE

구분	대회명	대상학년
교육과정	자율프로젝트 보고서 쓰기 대회	1,2,3학년 희망자
	동아리 활동 결과 보고 대회	
과학	발명아이디어 경진대회	1,2,3학년 희망자
	✓ 과학탐구토론대회	
	과학의 날 행사	
	✓ 페임 랩 경연대회	
학년	자율 동아리 활동 우수상	1,2학년 희망자
	주제별 연상제업학습 사진 콘테스트	
	주제별 현장체험학습 보고서 쓰기 대회	
진로	나의 롤 모델 발표대회	1학년 희망자
체육	교내스포츠클럽대회	1,2,3학년 희망자

- ✓ 체험활동 진행 전, 이 활동의 의미에 대한 안내 필요
- ✓ 진로 탐색에 대한 다양한 활동들의 연계성과 추후 지도 과정에 대한 고민이 필요
- ✓ 참가한 내용에 대한 일괄입력에 대해 고민
- ✓ 각각 프로그램 참여 소감문을 작성하면 추후 지도를 통해 내용을 정리하게 하고 이를 기록하는 것이 필요

학교교육계획서 분석-창의적 체험활동(진로)



서울특별시교육청교육연구정보원
SEOUL EDUCATION RESEARCH & INFORMATION INSTITUTE

시기	내용	대상
3월	각종 진로검사 및 해석	1학년
5월	학부모 진로진학 아카데미	1학년
1학기	학과 찾기 진로설계프로그램	1학년
5월	전공탐색프로그램	1,2학년
6월	대학학과체험	1,2학년
7월	전문직업인 초청 특강	1,2학년
7월	SM진로프로그램	1학년
10월	동아리 별 진로직업체험	1,2학년
11월	나의 롤 모델 발표 대회	1학년
12월	진로진학컨설팅	2학년
12월	선배와의 대화를 통한 진로진학계획수립	1,2학년

진로 탐색과 전공의 연계



서울특별시교육청교육연구정보원
SEOUL EDUCATION RESEARCH & INFORMATION INSTITUTE

- ✓ 중학교 1학년 자유학년제 이수
- ✓ 자신의 진로 탐색 없이 전공 설계 불가
- ✓ 전공에 대한 이해 필수
- ✓ 전공 가이드 북, 진로 특강, 대학별 전공 탐색 프로그램 활용
- ✓ 2학년 선택과목 설계의 중요성
- ✓ 학기별 진로 상담

전공 탐색 예시



서울특별시교육청교육연구정보원
SEOUL EDUCATION RESEARCH & INFORMATION INSTITUTE



출처: majormap.net

전공 탐색 예시



서울특별시교육청교육연구정보원
SEOUL EDUCATION RESEARCH & INFORMATION INSTITUTE

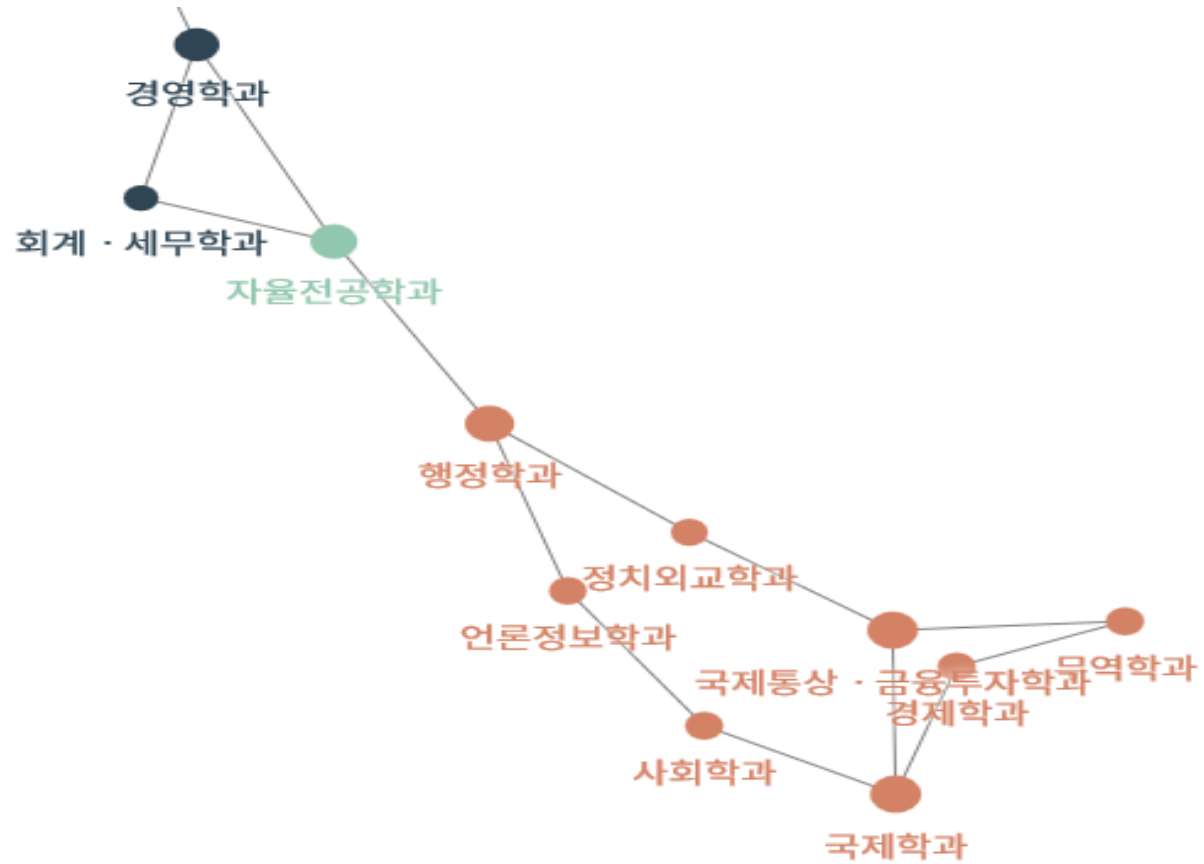

- ✓ 2015 개정교육과정의 목표는 학생들이 본인의 진로와 진학 목표에 따라 교육과정(과목)을 선택하고 이수하는 것
- ✓ 본인의 진로와 진학 목표에 대한 이해가 과목 선택의 첫걸음
- ✓ 전공에 대한 이해가 필수
- ✓ 대학의 전공 가이드 북을 활용해 전공에 대한 이해를 높이기 위한 작업이 필요
- ✓ 전공 가이드 북에는 전공 이수를 위해 필요한 과목 안내와 졸업 후 진로에 대한 설명이 탑재되어 있음

사회과학대학 정치행정학부

행정학전공

Public Administration

행정학은 그 기본적 이념들인 민주성, 능률성, 합리성, 효과성 그리고 사회적 형평성 등을 서로 조화시키면서 국민의 복지증진과 공공업무 수행의 질을 향상시키는 학문입니다. 특히 이론중심의 협소한 전문성을 뛰어넘어 종합학문으로서, 실천학문으로서, 그리고 변화관리 학문으로서의 포괄적 전문성을 지향합니다. 따라서 행정학과는 행정 전반에 관한 기초지식과 이론을 체계적으로 이해하고, 행정현상을 규명할 수 있는 탐구방법을 학습케 하여, 사회현상을 올바르게 이해하고 미래를 예측하는 합리적 사고능력을 갖춘 인재의 양성을 기본목표로 합니다. 현대 국가는 세계화 · 정보화 · 지방화를 표방하면서 공공부문뿐 아니라 사기업, 지역사회개발

주요 전공과목



국정관리와 행정

현대사회에서 큰 비중을 차지하는 행정과 국정관리의 중요성과 역할에 대한 이해를 기본 목적으로 크게 두 부분으로 나누어집니다. 먼저 행정의 개념과 행정가치, 행정학의 배경 및 주요이론 등 행정학의 기초적인 내용을 소개합니다. 다음으로 현대사회에서의 행정과 정부의 역할에 대한 논의를 세계화, 지방분권, 복지, 전자정부, 지속가능한 성장 등의 주제와 연결시켜 이해하고자 하는 부분이 있습니다.

조직관리론

행정학에서 조직관리론이 차지하는 압도적인 비중을 감안하여 폭넓게 조직이론과 행정관리에 관한 이론을 종합 정리합니다.

국가재정과 재무관리

재무행정의 일반이론으로 특히 재무행정조직, 예산의 개념, 기능, 원칙, 종류, 분류 그리고 정부회계, 구매조달, 지방재정 및 정부와 기업의 관계 등을 연구함으로써 재무행정 전반에 관한 기초이론을 습득합니다. 또한 예산의 편성, 심의, 집행 및 결산 등 예산절차와 예산과 재정정책과의 연계 등 특수문제를 다루는 과목입니다.

정책학개론

새로운 패러다임으로써 정책학의 학문적 성향 및 일반적인 원리를 고찰하고 정책형성, 정책집행, 정책평가 등 정책학에 관한 기초적 이해를 도모합니다.

정책사례연구(캡스톤디자인)

정책의 형성, 집행, 평가과정과 관련하여 국내외의 중요한 사례를 중심으로 분석 검토하여 실제적 정책분석(Policy Analysis)에 대한 접근방법, 이론모형 수립에 초점을 두고 정책과학의 이론들을 습득합니다.

졸업 후 진로



정부 및 공공기관 – 행정부(중앙정부와 지방자치단체) 및 입법부 기획·관리·예산·인사·공
공정책 등 다양한 분야의 행정관료, 국회보좌관, 정부 산하 공기업, 금융기
관, 언론기관 등

학자 및 연구자 – 대학교수, 국내외 행정 연구기관의 연구원, 국제기관 종사자

기업 – 일반 기업체 행정직 임직원

기타 – 군무원, 행정관련 전문직 등

전공준비 Tip

고등학교 관련과목은 사회문화, 법과정치, 국어 등이 있습니다. 행정학은 정부, 기관 및 다양한
단체에서 일어나는 일들과 관련이 있으며, 정부 정책의 행정현상을 실증적으로 연구하는 학문이
니 만큼 정치, 경제, 사회, 문화 등 다양한 시사적 관심을 가지고 있는 것이 좋습니다. 또한 분석
적이고 논리적인 사고력을 키우기 위해 신문을 활용해보는 것도 도움이 됩니다. 준비하기 전, 많
은 정보를 수집하는 것을 추천합니다.

Q 유사한 분야인 정책학은 어떠한 학문인가요?

A 정책학은 행정학으로부터 밀어온 이론이나 논리 중 기획론, 의사결정론, 조직 및 관료제론, 정책집행론이 특히 중요한 학문입니다. 정책학의 근본 목적이 “바람직한 정책결정, 집행”이고 이들 정책결정과 집행의 합리성은 의사결정의 합리성에 의존하므로 이에 대한 실증적인 연구인 의사결정론은 핵심적인 내용으로 중요성을 가집니다.

Q 학과생활을 잘 적응 할 수 있는 방법은 무엇입니까?

A ‘교수-학생 멘토링 프로그램’을 통해 각 교수들이 담당하는 학생들을 입학에서 졸업까지 멘토링하여 성공적인 대학 생활을 하도록 돕습니다. ‘졸업생-재학생 멘토링 프로그램’은 재학생들이 희망하는 분야에 진출한 동문과 재학생을 연결시켜 동문으로부터 멘토링을 받는 프로그램입니다. 구체적이고 실질적인 진로 탐색에 대한 코칭과 인생 상담을 통해 재학생들이 성공하는 사회인이 되도록 도움을 주고 있습니다.

02

학교생활과 진학지도 연계



서울특별시교육청교육연구정보원
SEOUL EDUCATION RESEARCH & INFORMATION INSTITUTE



2022학년도 대입 제도 개편 방안



서울특별시교육청교육연구정보원
SEOUL EDUCATION RESEARCH & INFORMATION INSTITUTE

[분야1] 대입전형 구조 개편

과제1. 정시 수능위주전형 비율 확대

과제2. 수시 수능최저학력기준 활용

[분야2] 수능 체제 개편

과제3. 수능 과목구조 및 출제범위

과제4. 수능 평가방법

과제5. 수능 EBS 연계율

[분야3] 학생부종합 공정성 제고

과제6. 고교 학생부 기재 개선

과제7. 대학의 선발 투명성 강화

과제8. 대입 정보격차 해소 지원

[분야4] 대학별고사 개선

과제9. 면접, 구술고사 개선

과제10. 지필고사 개선

2022 전형별 모집인원 비교



서울특별시교육청교육연구정보원
SEOUL EDUCATION RESEARCH & INFORMATION INSTITUTE

구분	전형유형	2022학년도		2021학년도	
		모집인원	비율	모집인원	비율
수시	학생부위주(교과)	148,506	42.85%	146,924	42.29%
	학생부위주(종합)	79,503	22.94%	86,083	24.78%
	종합위주	11,069	3.19%	11,162	3.21%
	실기/실적위주	18,817	5.43%	18,821	5.42%
	기타	4,483	1.29%	4,384	1.26%
소계		262,378	75.71%	267,374	76.95%
정시	수능위주	75,978	21.92%	70,771	20.37%
	실기/실적위주	7,470	2.16%	8,356	2.40%
	학생부위주(교과)	201	0.06%	270	0.08%
	학생부위주(종합)	347	0.10%	424	0.12%
	기타	179	0.05%	252	0.07%
소계		84,175	24.29%	80,073	23.05%
합계		346,553	100%	347,447	100%

2022 전형별 모집인원 비교



서울특별시교육청교육연구정보원
SEOUL EDUCATION RESEARCH & INFORMATION INSTITUTE

구분	2022학년도	2021학년도
학생부교과	148,506명(42.9%) ▲1,582명(+0.58%)	146,924명(42.3%)
학생부종합	79,503명(22.9%) ▼6,580명(-1.86%)	86,083명(24.8%)
수능 위주	75,978명(21.92%) ▲5,207명(+1.55%)	70,771명(20.37%)

- ✓ 학생부교과전형과 수능위주전형이 확대되고, 학생부종합전형이 축소
- ✓ 학생의 희망대학 전형별 모집인원 비교도 필요
- ✓ **학생부중심 전형의 비중이 높아 내신성적 관리가 매우 중요해짐**
- ✓ 수능최저학력 기준 적용 대학 확대와 수능위주전형의 확대로 수능 대비 필수

대입 전형에 대한 이해



✓ 각 전형별 특징을 이해하고 학생 맞춤형 진학 지도가 필요

✓ 대입 환경의 변화 속에서도 여전히 가장 중요한 것은

학교생활 충실도!!!

[학업 성취도 확인-중간고사 대비 기말고사 등급 상승 포인트]

- ✓ 교과 성적 관리는 어느 때 해야 할까?
- ✓ 열심히 어떤 과목을, 어떻게 공부해야 할까?
- ✓ 교과성적만 올린다고 학생이 희망하는 대학 입학이 가능한가?
- ✓ 학생에게 적합한 목표 설정을 통해 동기 부여가 가능한가?
- ✓ 진학 관리를 위해 교사와 학교가 준비할 것은 무엇인가?

[학업 성취도 확인-중간고사 대비 기말고사 등급 상승 포인트]

점수구분	국어		사회		수학	영어
	문학	화법과 작문	생활과 윤리	사회 문화	수학Ⅱ	영어 독해
원점수	89(+4) (8명)	69(+8) (24명)	96(+0) (5명)	93(+1) (3명)	62(+7) (16명)	87(+5) (12명)
등급	3(2)	3(2)	2(1)	2(1)	4(3)	2(1)

학생부교과 관리 방법 지도



서울특별시교육청교육연구정보원
SEOUL EDUCATION RESEARCH & INFORMATION INSTITUTE

[학업 성취도 확인-중간고사 대비 기말고사 등급 상승 포인트]

내 점수(단위수)	
국어	3
영어	2
수학	4
사회	2.44
전과목	2.75
국영수사	2.75

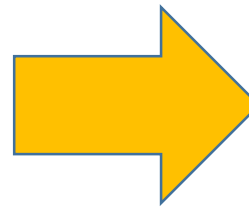

예측점수 평균(단위수)	
국어	2.5
영어	2
수학	4
사회	1.89
전과목	2.42
국영수사	2.42

모의고사 성적 관리 방법 지도



서울특별시교육청교육연구정보원
SEOUL EDUCATION RESEARCH & INFORMATION INSTITUTE

[성적분석-등급향상예측분석-모의고사성적분석]

영역	원점수			등급
	배점		득점	
국어	100		72	3
수학(나)	100		77	2
영어	100		91	1
한국사	50		41	1
생활과윤리	50		39	2
윤리와사상	50		28	4

수능 성적 분석-2019, 2020



서울특별시교육청교육연구정보원
SEOUL EDUCATION RESEARCH & INFORMATION INSTITUTE

등급	국어		수학(가)		수학(나)	
	2019	2020	2019	2020	2019	2020
1	84	91	92	92	88	84
2	78	85	88	85	84	76
3	70	77	81	80	73	65
4	61	67	73	70	59	51
5	51	55	61	54	38	35

모의고사 성적 관리 방법 지도



서울특별시교육청교육연구정보원
SEOUL EDUCATION RESEARCH & INFORMATION INSTITUTE

[성적분석-등급향상예측분석-모의고사성적분석]

영역	원점수			등급
	배점		득점	
국어	100		72	3
수학(나)	100		77	2
영어	100		91	1
한국사	50		41	1
생활과윤리	50		39	2
윤리와사상	50		28	4

[수능기준] 국어 4등급, 수학(나) 2등급, 영어 1등급,
생활과 윤리 4등급, 윤리와 사상 5등급

모의고사 성적 관리 방법



서울특별시교육청교육연구정보원
SEOUL EDUCATION RESEARCH & INFORMATION INSTITUTE

[성적분석-등급향상예측분석-모의고사성적분석]

국어			
영역	배점	득점	전국평균
화법	11	9	8.39
작문	11	9	6.81
문법	11	5	4.17
독서	33	20	13.80
총합	54	29	14.88

수학			
영역	배점	득점	전국평균
계산	13	13	6.86
이해	37	34	17.92
추론	16	8	3.85
문제해결	34	22	8.58

문항	1	2	3	4	5	6	7	8	9	10	11	12
채점결과	O	X	O	O	O	O	O	O	O	X	O	X
정답률	A	B	A	B	B	B	B	B	B	C	B	E

B: 정답률 60%이상~80%미만, C: 정답률 40%이상~60%미만

D: 정답률 20%이상~40%미만, E: 정답률 20% 미만

모의고사 성적 관리 방법



서울특별시교육청교육연구정보원
SEOUL EDUCATION RESEARCH & INFORMATION INSTITUTE

[목표 대학-수능최저학력기준/정시 진학 가능 수준]

대학	전형명	수능최저학력기준
경희대	네오르네상스	인문: 국, 수, 영, 사/과(1) 중 2개 영역 등급 합 5, 한국사 5등급 한의예과(인문): 국, 수, 영, 사/과(1) 중 3개 영역 등급 합 4, 한국사 5등급 자연: 국, 수, 영, 과(1) 중 2개 영역 등급 합 5, 한국사 5등급 의예과/한의예과(자연)/치의예과: 국, 수, 영, 과(1) 중 3개 영역 등급 합 4, 한국사 5등급 예술/체육: 국, 영 중 1개 영역 3등급
홍익대	학교생활우수자	인문: 국, 수, 영, 사/과(1) 중 3개 등급 합 7, 한국사 4등급 자연: 국, 수, 영, 과(1) 중 3개 등급 합 8, 한국사 4등급
송실대	지역균형(교과)	인문: 국, 수, 사/과(2) 중 2개 등급 합 6 자연: 국, 수, 과(2) 중 2개 등급 합 7

2020 경희대학교 수시 결과 참고



서울특별시교육청교육연구정보원
SEOUL EDUCATION RESEARCH & INFORMATION INSTITUTE

모집단위	경쟁률				총원합격				합격자 평균성적	
	2020			2019	2020		2019		2020	
	모집 인원	지원 인원	경쟁률	경쟁률	예비 번호	비율	예비 번호	비율	서류	면접
자율전공학부	20	431	21.6	18.1	18	90.0%	16	72.7%	91.6	87.4
정치외교학과	16	302	18.9	27.5	6	37.5%	25	156.3%	89.6	87.0
행정학과	16	383	23.9	24.1	22	137.5%	13	81.3%	89.1	82.6
사회학과	8	229	28.6	26.4	7	87.5%	11	137.5%	91.5	82.6
경제학과	22	367	16.7	13.0	40	181.8%	28	127.3%	88.9	81.2
무역학과	18	286	15.9	13.3	12	66.7%	18	100.0%	87.9	83.8
미디어학과	27	606	22.4	23.0	24	88.9%	29	103.6%	90.4	85.4
국제학과	49	523	10.7	7.9	37	75.5%	30	60.0%	88.2	86.5

[illegible]

2020 서울시립대 수시 결과 참고



서울특별시교육청교육연구정보원
SEOUL EDUCATION RESEARCH & INFORMATION INSTITUTE

계열	모집단위	학생부종합전형 학생부등급				
		모집인원	경쟁률	일반고	자사고	특목고
인문	행정학과	30	11.43 : 1	1.9		3.7
인문	국제관계학과	20	22.75 : 1	2.7		4.6
인문	경제학부	30	9.50 : 1	2.0	2.6	4.6
인문	사회복지학과	13	19.46 : 1	1.9	2.6	4.8
인문	세무학과	24	4.88 : 1	2.0		4.4
인문	경영학부	70	10.76 : 1	1.9	2.7	4.3
인문	영어영문학과	14	16.79 : 1	2.2	4.7	4.9
인문	국어국문학과	8	22.50 : 1	2.1	3.1	3.5
인문	국사학과	8	19.88 : 1	2.2		
인문	철학과	10	11.30 : 1	2.1	3.2	4.3
인문	중국어문화학과	8	11.00 : 1	2.0	2.8	4.0
인문	도시행정학과	12	10.75 : 1	1.8	2.5	
인문	도시사회학과	13	14.85 : 1	2.1	3.0	3.3

학생부 종합 전형 진학지도 방법



서울특별시교육청교육연구정보원
SEOUL EDUCATION RESEARCH & INFORMATION INSTITUTE

- ✓ 학생부종합전형 모집 인원이 감소하였으나 서울의 주요 대학 입학을 위해서는 준비가 필요
- ✓ 학생부 간소화 정책으로 내실 있는 학교생활 필요
- ✓ 수업을 중심으로 한 학교활동. 특히 교과세특과 독서활동, 창의적 체험활동을 연계할 수 있도록 지도

학생부종합전형 가이드 북-평가항목



서울특별시교육청교육연구정보원
SEOUL EDUCATION RESEARCH & INFORMATION INSTITUTE

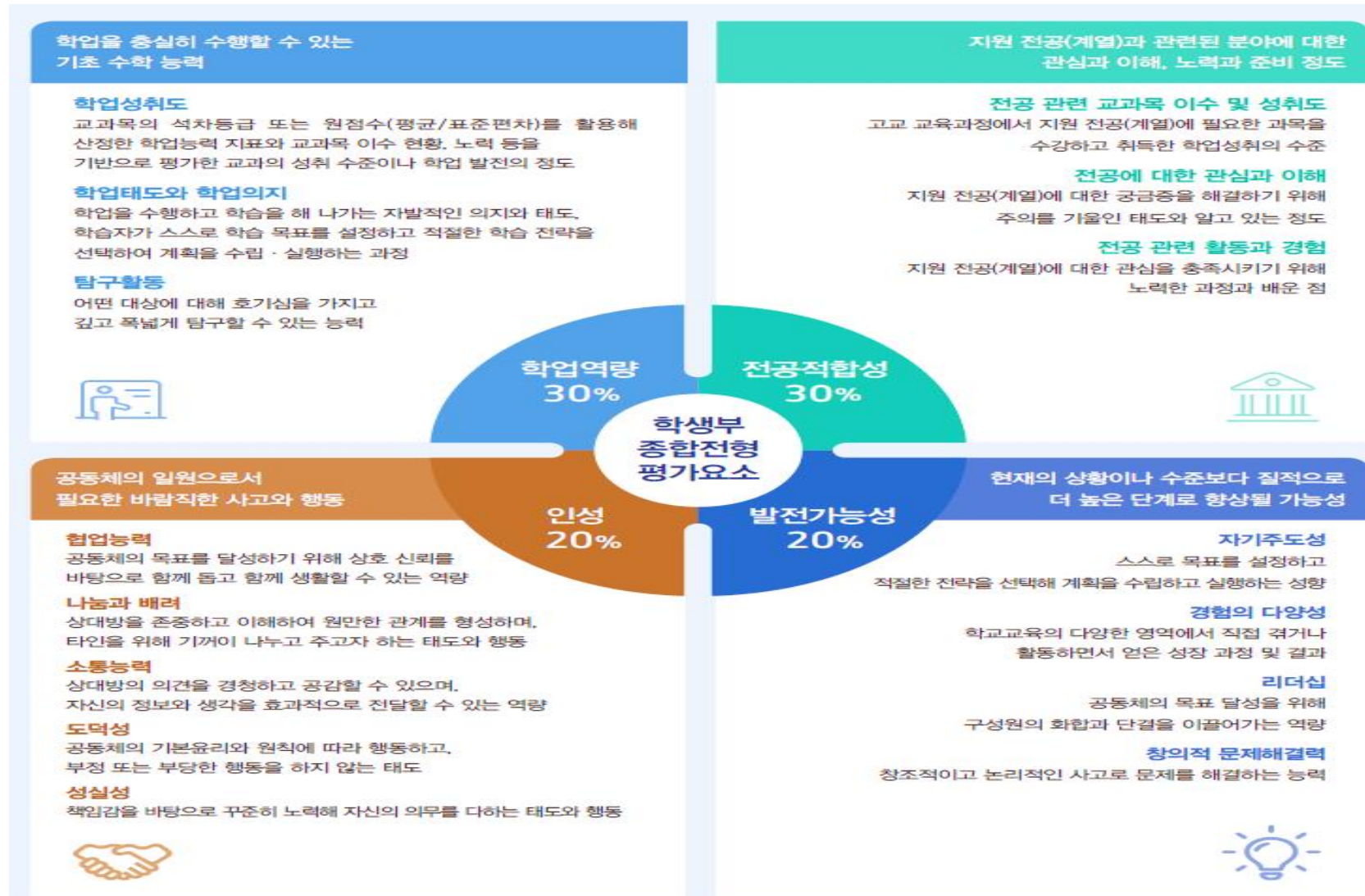

학생부종합전형 가이드 북-서류평가



서울특별시교육청교육연구정보원
SEOUL EDUCATION RESEARCH & INFORMATION INSTITUTE

전형자료		 학교생활기록부	 자기소개서		
평가요소		 학업역량 30%	 전공적합성 30%	 인성 20%	 발전가능성 20%
평가방법		입학사정관 2인이 종합적으로 정성평가하고, 평가위원 간 일정 점수 이상의 점수 차이가 나는 경우 평가조정위원회를 개최하여 조정점수를 부여함			
평가척도	탁월(S) 우수(A) 양호(B) 보통(C) 미흡(D) 미달(F)				

☑ 행정학과 희망 학생의 예

- ✓ 기초교과의 성취도가 우수한 학생
- ✓ 사회문제와 공동체 가치에 대한 관심이 높고 사회현상에 대한 분석적·비판적 사고력을 바탕으로 자신의 미래를 적극적으로 개발하려는 의지가 강한 학생
- ✓ 원활한 의사소통 능력과 갈등에 대한 이해 및 조정능력을 갖춘 학생

수상	자율활동	동아리활동	봉사활동	진로활동	교과세특	독서

서울진로진학정보센터-입시 자료 활용



서울특별시교육청교육연구정보원
SEOUL EDUCATION RESEARCH & INFORMATION INSTITUTE

[홈으로](#) | [로그인](#) | [회원가입](#) | [사이트맵](#) | [센터소개](#)



[진로정보](#) [진로검사](#) [대학진학정보](#) [고교진학정보](#) [진로진학상담](#) [진학상담프로그램](#)

진로 · 진학의 꿈, 서울진로진학정보센터가 도와드립니다.

공지사항

12.12

12월 진로진학상담 신청 일정조정 안내
서울진로진학정보센터 홈페이지 개편 관계로

12.11

[자료탐재] 2020 대입 정시전형 대비 학부모 대상 진학 설명회 자료집...
2020 대입 정시전형 대비 학부모 대상 진학 설명회

12.09

2020 대입 정시 대비 특별진학상담센터 운영 안내
2020 대입 정시 대비 특별진학상담센터 운영 안내

진로진학상담실

진로와 진학에 관련된
다양한 궁금증을 시원하게
해결해 드립니다.

[상담신청](#)

Quick Link



진로심리검사



고교정보



2015 개정 교육과정
선택과목 안내서



고 1,2학년 자료



대입 수시전형



대입 정시전형



학생 · 학부모용
진학상담 프로그램

서울진로진학정보센터-입시 자료 활용



서울특별시교육청교육연구정보원
SEOUL EDUCATION RESEARCH & INFORMATION INSTITUTE



진학상담 프로그램

수시

정시

알림정보

진로 · 진학의 소중한 꿈 서울 진로진학 정보센터가 함께 합니다.

서울진로진학정보센터에서
학생 · 학부모 대상 2021 대입 대비 학년 초 상담프로그램을 제공합니다.

- ▶ 학년 초 상담 프로그램 서비스 개시일 : 2020.4. 9.(목) 부터
- ▶ 4월 9일 서비스 개시 후 시기별(수시/정시) 순차적으로 서비스 제공 예정
- ▶ 학력평가 성적으로 지원가능 대학 미리보기 서비스는 모의고사 성적이 배부된 후에 서비스 제공 예정
- ▶ (예정)으로 표시된 항목은 나중에 활성화되면 (예정)표시가 사라집니다.



수시전형 공통

전형요강검색(예정)
대학제공 수시결과
(예정)
수시 합 · 불 사례

수시

학생부종합전형

학종 가이드 북
학종 평가요소
체크리스트
대학별 서류평가요소

수시

논술전형

논술 기출문제 및
가이드북

정시

학력평가
성적으로
지원가능 대학
미리보기(예정)

학평성적 입력하기

정시

수능 실채점
성적으로
대학탐색(예정)

수능성적 입력하기

수시/정시

음 · 미 · 체 계
열
정보검색(예정)

음 · 미 · 체 계열
정보검색

전문대학

(예정)

서울진로진학정보센터-입시 자료 활용



서울특별시교육청교육연구정보원
SEOUL EDUCATION RESEARCH & INFORMATION INSTITUTE

수시 합 · 불 사례

지역 전체 ▼

계열 전체 ▼

대학명 대학명을 입력하세요

모집단위

최종합불 ☐전체 ☐합격 ☐불합격

전형유형 전체 ▼

검색

2020 대입 수시전형 합·불 사례입니다. 검색창에 대학명을 입력하시고 검색하세요.
(검색예시 : 가천대학교 --> 가천대, 한국외국어대 --> 한국외대, 서울교육대학교 --> 서울교대, 연관검색어 업데이트 예정입니다.)
아래의 합불 사례는 수합한 자료를 근거로 작성된 자료입니다. 일부 오류가 있을 수 있으니 이용에 유의 바랍니다.



총 159,420건의 정보가 검색되었습니다.

No.	지역	계열	대학명	학과명	전형유형	전형명	최저적용유무	지원결과-1단계	지원결과-최종결과	학생부-교과 (평균등급)-전과목	학생부-교과 (평균등급)-국영수사	학생부-교과 (평균등급)-국영수과	국영수탐(2) -백분위	국영수탐(2) -등급
9420	대구	자연	DGIST	용북합대학(기초학부)	종합	학교장추천		합	합	1.32	1.31	1.22	252.5	2.67
9419	대구	자연	DGIST	용북합대학(기초학부)	종합	학교장추천		합	합	1.47	1.51	1.29	281.5	1.67
9418	대구	자연	DGIST	용북합대학(기초학부)	종합	학교장추천		합	합	1.3	1.3	1.3	225.5	3.67
9417	대구	자연	DGIST	용북합대학(기초학부)	종합	학교장추천		합	합	1.39	1.44	1.33	224	3.33