

1.

공사사진대지

| 구 분 | 내 용 |
|-------|-------------------------------|
| 공 사 명 | 전주온고을중 강당 석면해체제거공사 |
| 공사기간 | 2024년 08월 02일 ~ 2024년 08월 08일 |
| 철거업체 | 유한회사 베테랑건설 |
| 소 재 지 | 전주 온고을중학교 |
| 공사내역 | 석면해체·제거공사 |

2.

작업 사진대지



| | | | |
|-----|--------------|-----|--------------|
| 내 용 | 철거 전 | 내 용 | 철거 전 |
| 위 치 | 1층 식당 | 위 치 | 1층 홀 |
| 일 자 | 2024. 07. 25 | 일 자 | 2024. 07. 25 |

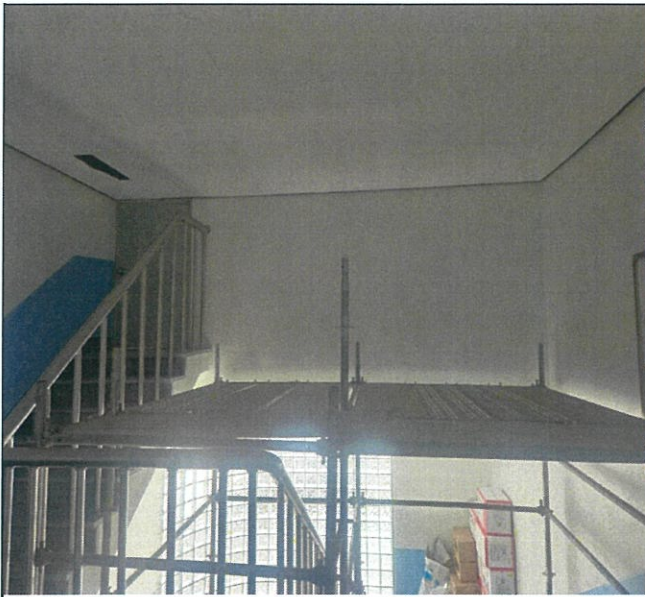

| | |
|-----|--------------|
| 내 용 | 철거 전 |
| 위 치 | 2층 계단1 |
| 일 자 | 2024. 07. 25 |



| | |
|-----|--------------|
| 내 용 | 철거 전 |
| 위 치 | 2층 계단2 |
| 일 자 | 2024. 07. 25 |



| | |
|-----|--------------|
| 내 용 | 철거 전 |
| 위 치 | 2층 기구실 |
| 일 자 | 2024. 07. 25 |



| | |
|-----|--------------|
| 내 용 | 철거 전 |
| 위 치 | 2층 무대 |
| 일 자 | 2024. 07. 25 |



| | | | |
|-----|--------------|-----|--------------|
| 내 용 | 철거 전 | 내 용 | 철거 전 |
| 위 치 | 2층 체육실 | 위 치 | 2층 탈의실 |
| 일 자 | 2024. 07. 25 | 일 자 | 2024. 07. 25 |



| | | | |
|-----|--------------|-----|--------------|
| 내 용 | 철거 전 | 내 용 | 보양 후 |
| 위 치 | 2층 홀 | 위 치 | 1층 보일러실 |
| 일 자 | 2024. 07. 25 | 일 자 | 2024. 07. 30 |

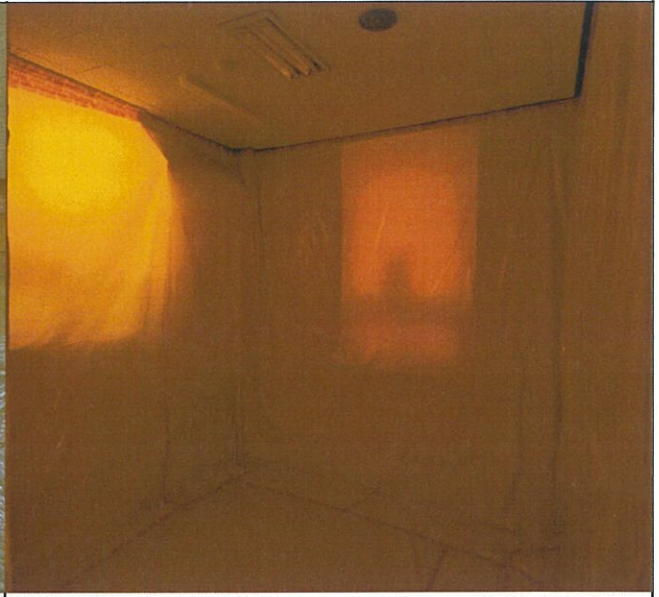
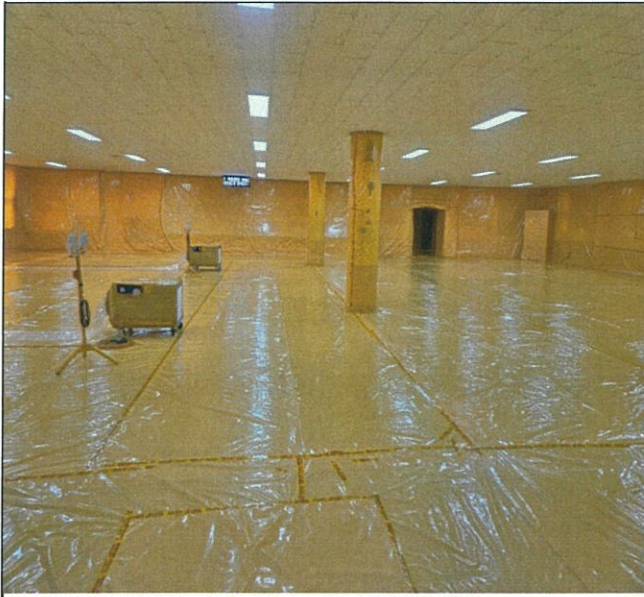

| | | | |
|-----|--------------|-----|--------------|
| 내 용 | 보양 후 | 내 용 | 보양 후 |
| 위 치 | 1층 식당 | 위 치 | 1층 영양사실 |
| 일 자 | 2024. 07. 30 | 일 자 | 2024. 07. 30 |



| | | | |
|-----|--------------|-----|--------------|
| 내 용 | 보양 후 | 내 용 | 보양 후 |
| 위 치 | 1층 홀 | 위 치 | 1층 화장실 |
| 일 자 | 2024. 07. 30 | 일 자 | 2024. 07. 30 |

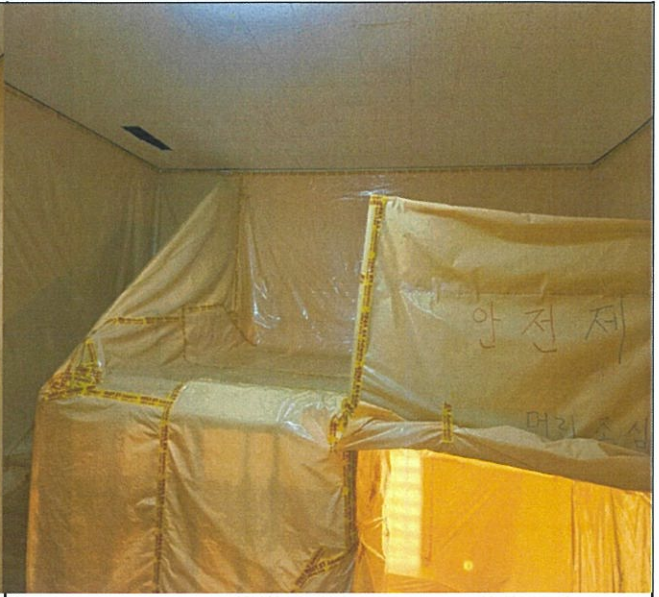

| | | | |
|-----|--------------|-----|--------------|
| 내 용 | 보양 후 | 내 용 | 보양 후 |
| 위 치 | 1층 휴게실 | 위 치 | 2층 계단실1 |
| 일 자 | 2024. 07. 30 | 일 자 | 2024. 07. 30 |

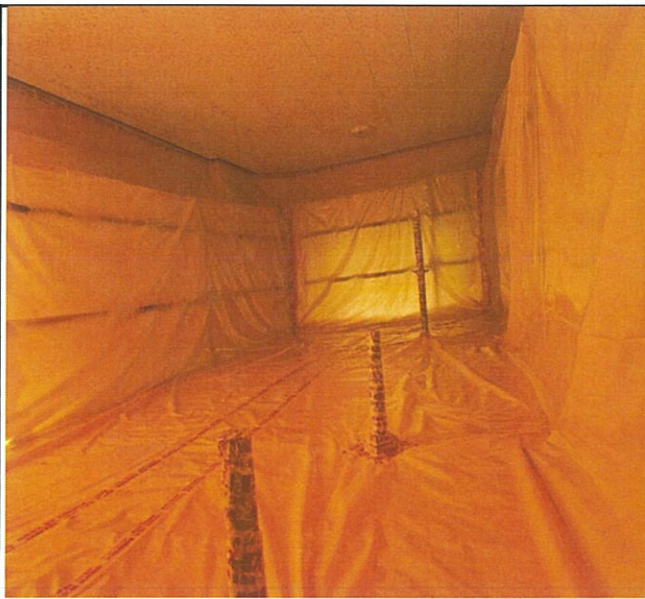

| | | | |
|-----|--------------|-----|--------------|
| 내 용 | 보양 후 | 내 용 | 보양 후 |
| 위 치 | 2층 계단실 2 | 위 치 | 2층 기구실 |
| 일 자 | 2024. 07. 30 | 일 자 | 2024. 07. 30 |



| | | | |
|-----|--------------|-----|--------------|
| 내 용 | 보양 후 | 내 용 | 보양 후 |
| 위 치 | 2층 무대 | 위 치 | 2층 체육실 |
| 일 자 | 2024. 07. 30 | 일 자 | 2024. 07. 30 |

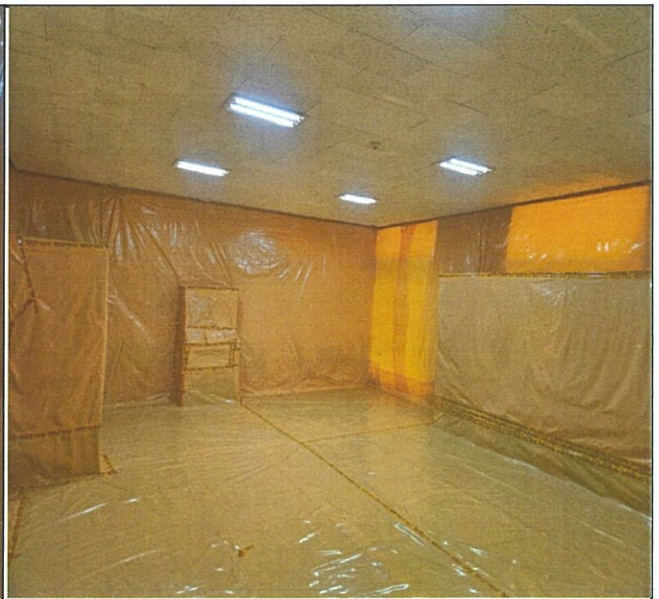

| | | | |
|-----|--------------|-----|--------------|
| 내 용 | 보양 후 | 내 용 | 보양 후 |
| 위 치 | 2층 탈의실 | 위 치 | 2층 홀 |
| 일 자 | 2024. 07. 30 | 일 자 | 2024. 07. 30 |



| | | | |
|-----|--------------|-----|--------------|
| 내 용 | 보양 후 | 내 용 | 보양 후 |
| 위 치 | 2층 탈의실 | 위 치 | 2층 홀 |
| 일 자 | 2024. 07. 30 | 일 자 | 2024. 07. 30 |



| | | | |
|-----|--------------|-----|--------------|
| 내 용 | 철거 후 | 내 용 | 철거 후 |
| 위 치 | 1층 휴게실 | 위 치 | 1층 보일러실 |
| 일 자 | 2024. 08. 08 | 일 자 | 2024. 08. 08 |



| | | | |
|-----|--------------|-----|--------------|
| 내 용 | 철거 후 | 내 용 | 철거 후 |
| 위 치 | 1층 식당 | 위 치 | 1층 홀 |
| 일 자 | 2024. 08. 08 | 일 자 | 2024. 08. 08 |

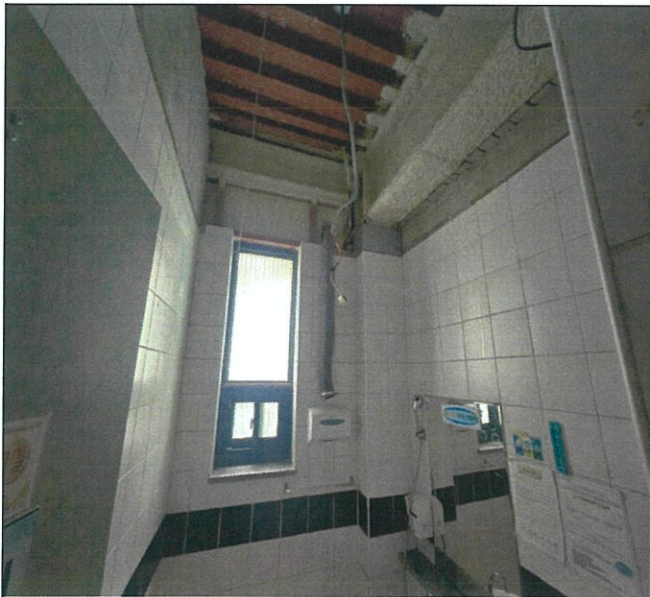

| | | | |
|-----|--------------|-----|--------------|
| 내 용 | 철거 후 | 내 용 | 철거 후 |
| 위 치 | 1층 화장실 | 위 치 | 1층 계단실1 |
| 일 자 | 2024. 08. 08 | 일 자 | 2024. 08. 08 |

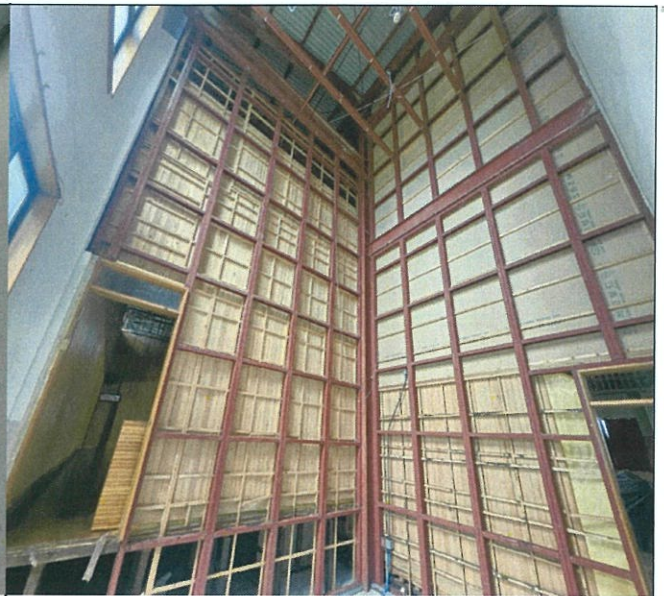
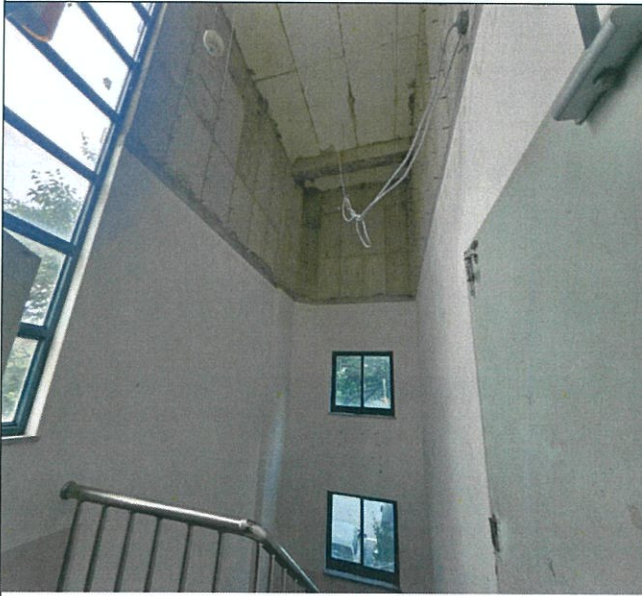

| | | | |
|-----|--------------|-----|--------------|
| 내 용 | 철거 후 | 내 용 | 철거 후 |
| 위 치 | 2층 계단실2 | 위 치 | 2층 기구실 |
| 일 자 | 2024. 08. 08 | 일 자 | 2024. 08. 08 |

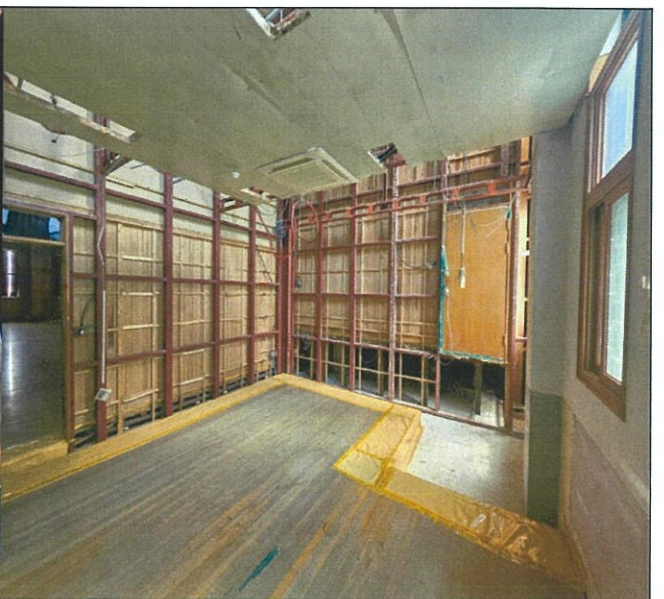

| | | | |
|-----|--------------|-----|--------------|
| 내 용 | 철거 후 | 내 용 | 철거 후 |
| 위 치 | 2층 무대 | 위 치 | 2층 체육실 |
| 일 자 | 2024. 08. 08 | 일 자 | 2024. 08. 08 |



| | | | |
|-----|--------------|-----|--------------|
| 내 용 | 철거 후 | 내 용 | 철거 후 |
| 위 치 | 2층 홀 | 위 치 | 2층 준비실 |
| 일 자 | 2024. 08. 08 | 일 자 | 2024. 08. 08 |

| | | | |
|--|--|--|--|
| | | | |
| | | | |
| | | | |
| | | | |