영생고등학교 기숙사 지하1층

자재명												위치				
S : 슬레이트	BL : 방라이트	CE : 시멘트	P : 종이벽지	VM : 비닐장판	GB : 석고보드	PA : 페인트	AL : 알루미늄	SM : 몰탈재	LM : 보온재		지붕:R	천장:C	벽:W	칸막이:P
T : 텍 스	G : 게 스 킷	PO : 자기질타일	VT: 비닐타일	PL : 플라스틱	AS:아스팔트싱글	WO : 목재	ST : 석고텍스	AT : 암면텍스	기타 : 표기		바닥:F	외벽:EX	배관:PI	기타:표기

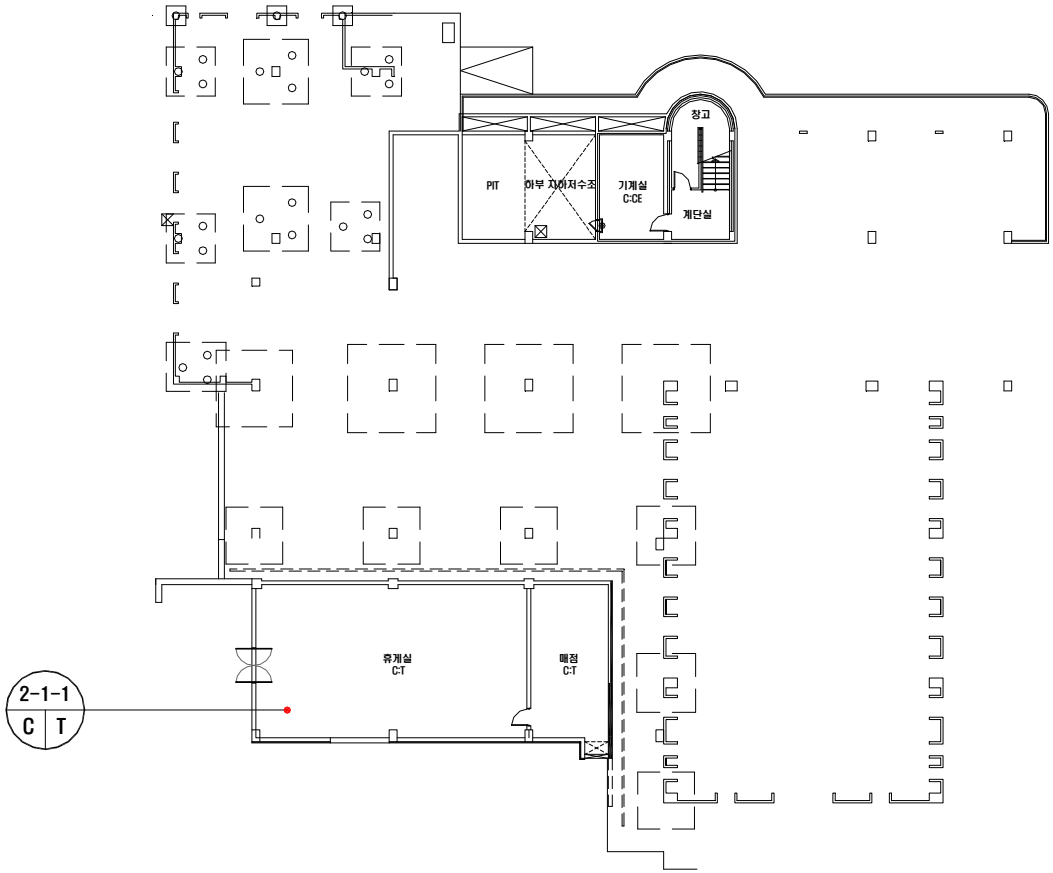

시료 번호	시료 채취 위치	건축 자재	동일 물질 구역	수량산출식/석면함유자재면적(m²)	석면 종류	석면 함유량(%)	위해성 평가 점수	위해성 등급	관리 방안

*건축자재별 그림 범례

천장재:C
바닥재:F
벽 재:W
보온재:LM
배관재:PI
기타물질
뿜칠재:SM
내화피복재
지붕재:R
칸막이:P
비석면

*건축자재 인식표

시료 번호
시료 위치 | 건축자재 (함유율)
석면 함유 시료

시료 번호
시료 위치 | 건축 자재
석면 비함유 시료

*건물명
-전주영생고등학교 (기숙사)

*건축물 소재지
-전주시 완산구 천잠로 333

*석면 조사 기관:
-하늘환경연구소(주)

*석면 분석 기관:
-하늘환경연구소(주)

*도면번호
14-07-YS-08

*조사일자: 2014.07.24~25

영생고등학교 기숙사 1층

자재명											위치				
S:슬레이트	BL:블라이트	CE:시멘트	P:종이벽지	VM:비닐장판	GB:석고보드	PA:페인트	AL:알루미늄	SM:몸질재	LM:보온재		지붕:R	천장:C	벽:W	칸막이:P
T:벽 스	G:개스킷	PO:자기질타일	VT:비닐타일	PL:플라스틱	AS:아스팔트싱글	Wo:목재	ST:석고텍스	AT:암면텍스	기타:표기		바닥:F	외벽:EX	배관:PI	기타:표기

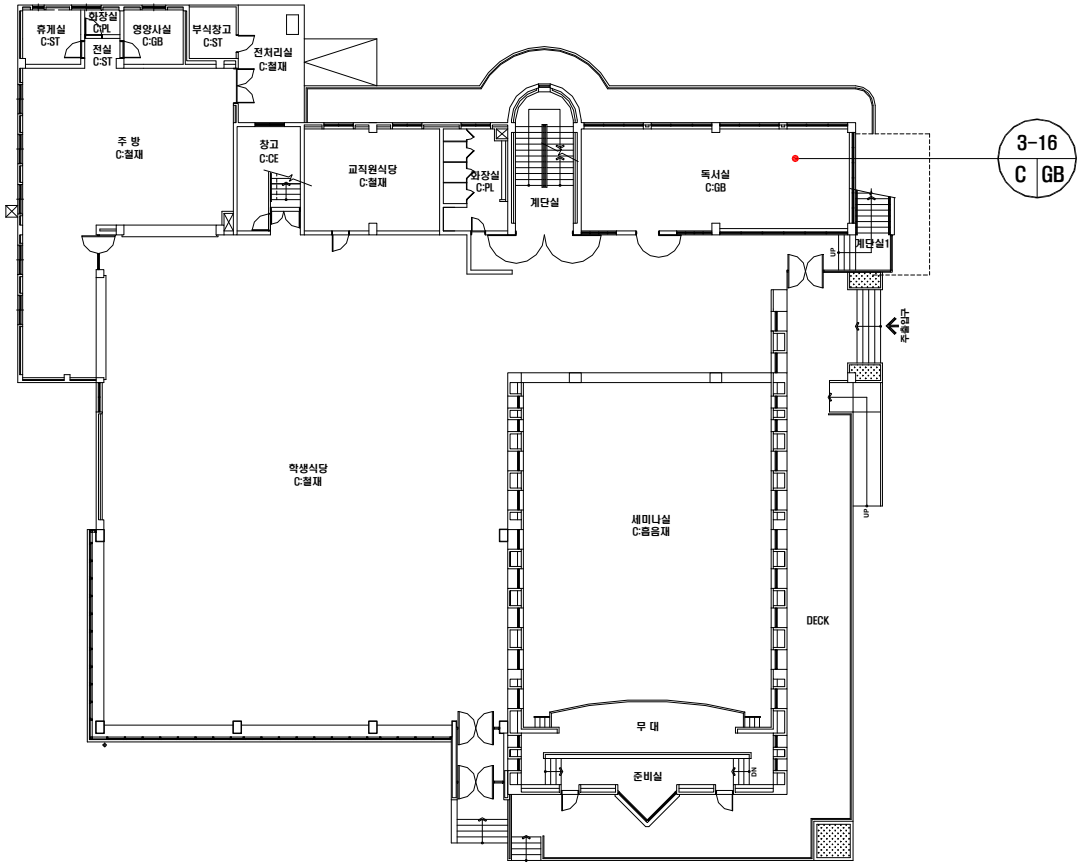

시료 번호	시료 채취 위치	건축 자재	동일 물질 구역	수량산출식/석면함유자재면적(m²)	석면 종류	석면 함유량(%)	위해성 평가 점수	위해성 등급	관리 방안

•건축자재별 그림 범례

- 천장재:C
- 바닥재:F
- 벽 재:W
- 보온재:LM
- 배관재:PI
- 기타물질
- 몸질재:SM
- 내화피복재
- 지붕재:R
- 칸막이:P
- 비석면

•건축자재 인식표

시료 번호 (시료 위치 / 건축자재 (함유율))

석면 함유 시료

시료 번호 (시료 위치 / 건축 자재)

석면 비함유 시료

•건물명

-전주영생고등학교 (기숙사)

•건축물 소재지

-전주시 완산구 천잠로 333

•석면 조사 기관:

-하늘환경연구소(주)

•석면 분석 기관:

-하늘환경연구소(주)

•도면번호

14-07-YS-09

•조사일자: 2014.07.24~25

영생고등학교 기숙사 2층

자재명												위치				
	SL : 슬레이트	BL : 밤라이트	CE : 시멘트	P : 종이벽지	VM : 비닐장판	GB : 석고보드	PA : 페인트	AL : 알루미늄	SM : 뿜칠재	LM : 보온재		지붕:R	천장:C	벽:W	칸막이:P
	T : 테 스	G : 개 스 킷	PO : 자기질타일	VT : 비닐타일	PL : 플라스틱	AS:아스팔트싱글	Wo : 목재	ST : 석고텍스	AT : 암면텍스	기타 : 표기		바닥:F	외벽:EX	배관:PI	기타:표기

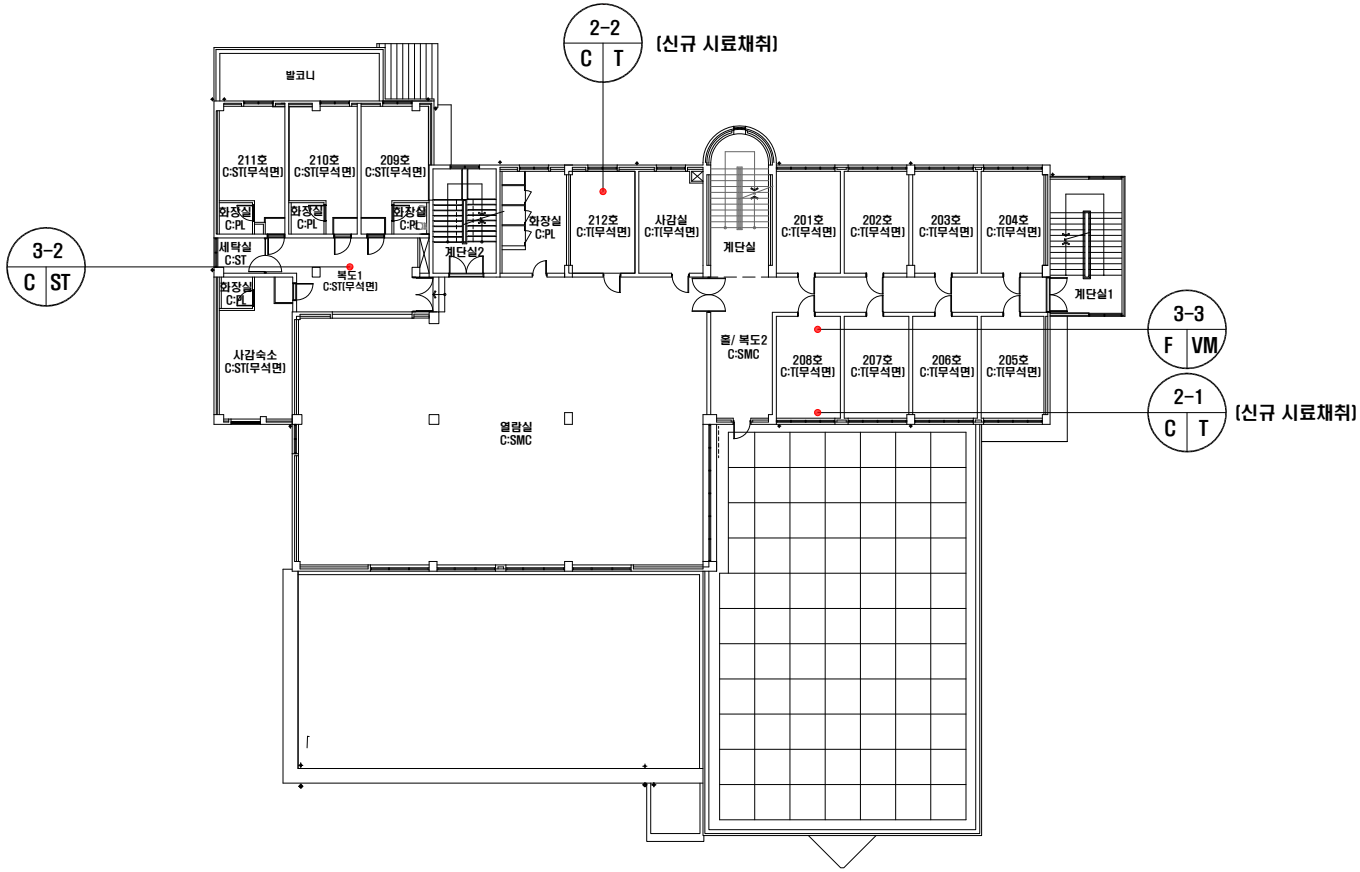

시료 번호	시료 채취 위치	건축 자재	동일 물질 구역	수량산출식/석면함유자재면적(m^2)	석면 종류	석면 함유량(%)	위해성 평가 점수	위해성 등급	관리 방안

·건축자재별 그림 범례

천장재:C
바닥재:F
벽 재:W
보온재:LM
배관재:PI
기타물질
뿜칠재:SM
내화피복재
지붕재:R
칸막이:P
비석면

·건축자재 인식표

시료 번호
시료 위치 | 건축자재 (함유율)
석면 함유 시료

시료 번호
시료 위치 | 건축 자재
석면 비함유 시료

·건물명
-전주영생고등학교 (기숙사)

·건축물 소재지
-전주시 완산구 천잠로 333

·석면 조사 기관:
-하늘환경연구소(주)

·석면 분석 기관:
-하늘환경연구소(주)

·도면번호
14-07-YS-10

·조사일자: 2014.07.24~25

영생고등학교 기숙사 3층

자재명												위치				
S:슬레이트	BL:블라이트	CE:시멘트	P:종이벽지	VM:비닐장판	GB:석고보드	PA:페인트	AL:알루미늄	SM:뿜칠재	LM:보온재		지붕:R	천장:C	벽:W	칸막이:P
T:벽 스	G:개스킷	PO:자기질타일	VT:비닐타일	PL:플라스틱	AS:아스팔트싱글	WO:목재	ST:석고텍스	AT:암면텍스	기타:표기		바닥:F	외벽:EX	배관:PI	기타:표기

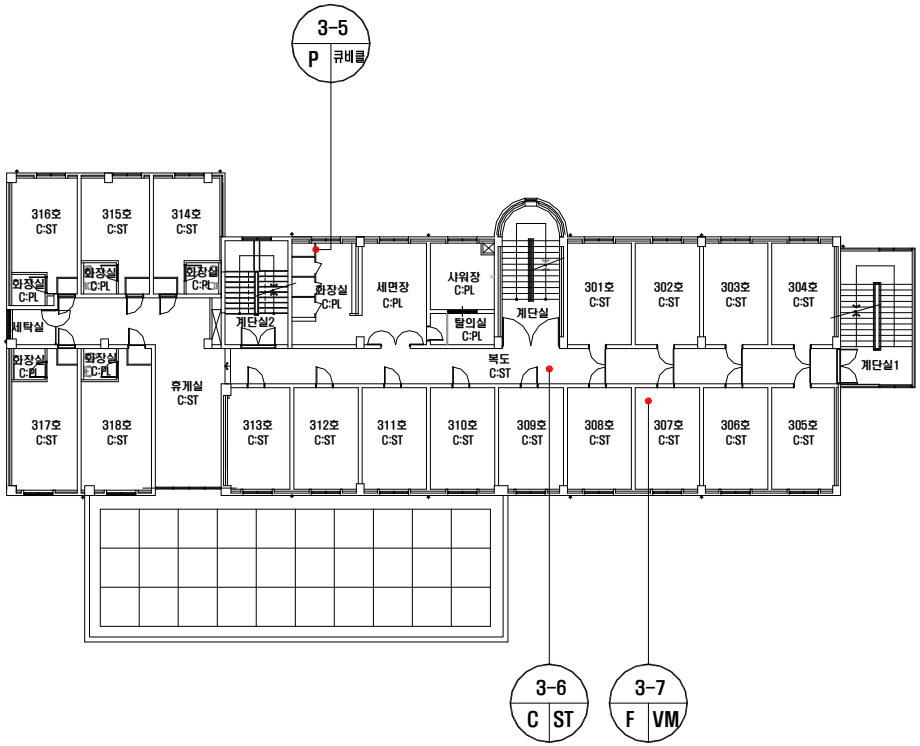

시료 번호	시료 채취 위치	건축 자재	동일 물질 구역	수량산출식/석면함유자재면적(m²)	석면 종류	석면 함유량(%)	위해성 평가 점수	위해성 등급	관리 방안

·건축자재별 그림 범례

천장재:C
바닥재:F
벽 재:W
보온재:LM
배관재:PI
기타물질
뿜칠재:SM
내화피복재
지붕재:R
칸막이:P
비석면

·건축자재 인식표

시료 번호
시료 위치 | 건축자재 (함유율)
석면 함유 시료

시료 번호
시료 위치 | 건축 자재
석면 비함유 시료

·건물명
-전주영생고등학교 (기숙사)

·건축물 소재지
-전주시 완산구 천잠로 333

·석면 조사 기관:
-하늘환경연구소(주)

·석면 분석 기관:
-하늘환경연구소(주)

·도면번호
14-07-YS-11

·조사일자: 2014.07.24~25

영생고등학교 기숙사 4층

자재명												위치				
S : 슬레이트	BL : 벽라이트	CE : 시멘트	P : 종이벽지	VM : 비닐장판	GB : 석고보드	PA : 페인트	AL : 알루미늄	SM : 몸칠재	LM : 보온재		지붕:R	천장:C	벽:W	칸막이:P
T : 텍 스	G : 개 스 킷	PO : 자기질타일	VT : 비닐타일	PL : 플라스틱	AS:아스팔트싱글	Wo : 목재	ST : 석고텍스	AT : 암면텍스	기타 : 표기		바닥:F	외벽:EX	배관:PI	기타:표기

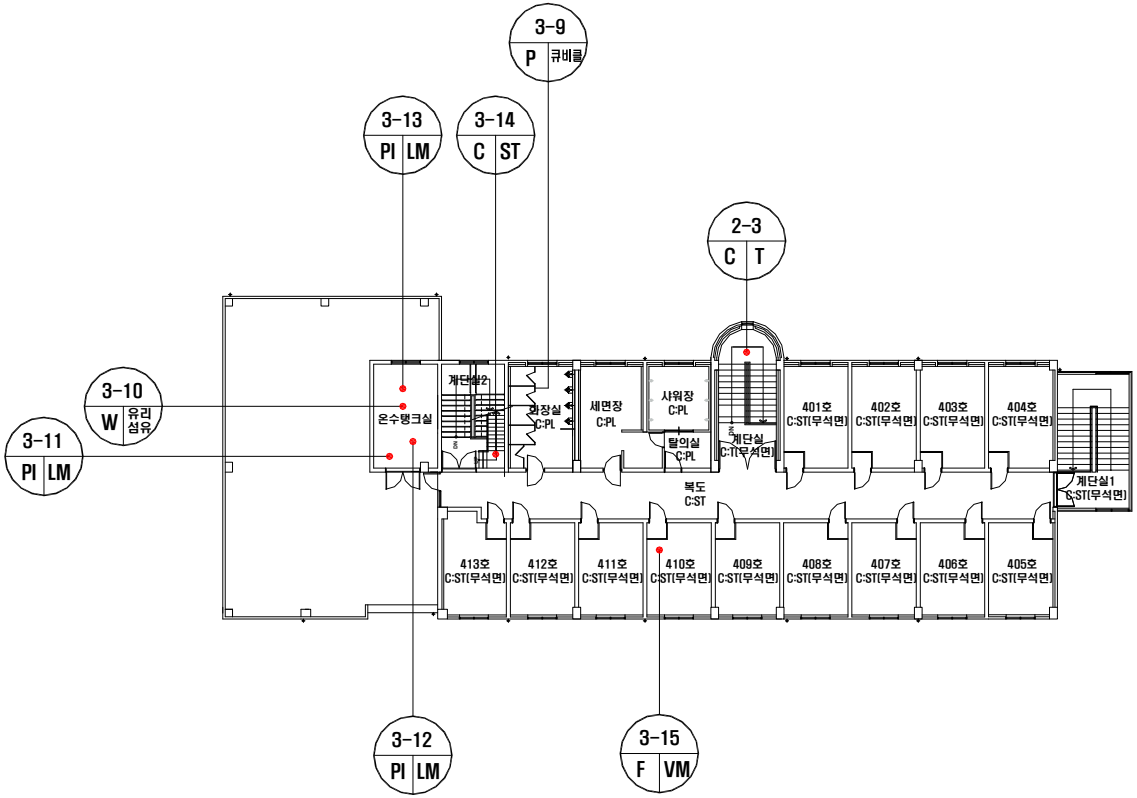

시료 번호	시료 채취 위치	건축 자재	동일 물질 구역	수량산출식/석면함유자재면적(m²)	석면 종류	석면 함유량(%)	위해성 평가 점수	위해성 등급	관리 방안

·건축자재별 그림 범례

천장재:C
바닥재:F
벽 재:W
보온재:LM
배관재:PI
기타물질
뿜칠재:SM
내화피복재
지붕재:R
칸막이:P
비석면

·건축자재 인식표

시료 번호
시료 위치 | 건축자재 (함유율)
석면 함유 시료

시료 번호
시료 위치 | 건축 자재
석면 비함유 시료

·건물명
-전주영생고등학교 (기숙사)

·건축물 소재지
-전주시 완산구 천잠로 333

·석면 조사 기관:
-하늘환경연구소(주)

·석면 분석 기관:
-하늘환경연구소(주)

·도면번호
14-07-YS-12

·조사일자: 2014.07.24~25

영생고등학교 기숙사 5층

자재명											위치				
S: 슬레이트	BL : 벽라이트	CE : 시멘트	P : 종이벽지	VM : 비닐장판	GB : 석고보드	PA : 페인트	AL : 알루미늄	SM : 뿜칠재	LM : 보온재		지붕:R	천장:C	벽:W	칸막이:P
T : 택 스	G : 개 스 킷	PO: 자기질타일	VT: 비닐타일	PL : 플라스틱	AS:아스팔트싱글	Wo : 목재	ST : 석고텍스	AT : 암면텍스	기타 : 표기		바닥:F	외벽:EX	배관:PI	기타:표기

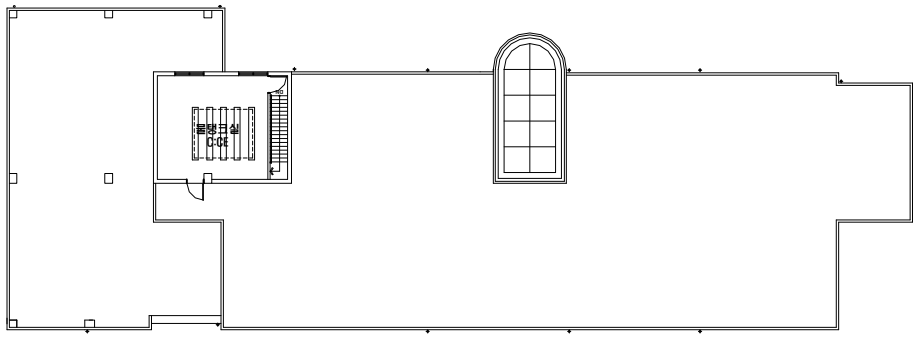

시료 번호	시료 채취 위치	건축 자재	동일 물질 구역	수량산출식/석면함유자재면적(m^2)	석면 종류	석면 함유량(%)	위해성 평가 점수	위해성 등급	관리 방안

*건축자재별 그림 범례

- 천장재:C
- 바닥재:F
- 벽 재:W
- 보온재:LM
- 배관재:PI
- 기타물질
- 뿜칠재:SM
- 내화피복재
- 지붕재:R
- 칸막이:P
- 비석면

*건축자재 인식표

시료 번호 (시료 위치 / 건축자재 (함유율))

석면 함유 시료

시료 번호 (시료 위치 / 건축 자재)

석면 비함유 시료

*건물명

-전주영생고등학교 (기숙사)

*건축물 소재지

-전주시 완산구 천잠로 333

*석면 조사 기관:

-하늘환경연구소(주)

*석면 분석 기관:

-하늘환경연구소(주)

*도면번호

14-07-YS-13

*조사일자: 2014.07.24~25