

2017학년도

www.jbdonghwa.ms.kr

전북동화중학교

DONGHWA MIDDLE SCHOOL

PROSPECTUS 요람

배움의 기쁨과 사랑의 돌봄으로 함께 성장하는 공동체~



한 사람 한 사람의
특별함을 존중하고
여럿이 함께 조화를 이루며
자연치! 화적인 삶을
지향하는 교육



학생, 교사, 학부모가 행복한 꿈의 학교

전북동화중학교

DONGHWA MIDDLE SCHOOL

학교 소개

전북동화중학교는

2010년에 개교한 전국 최초의
공립 대안교육 특성화중학교입니다.

‘배움과 사랑의 교육공동체’ 철학을 중심
으로 함께 성장하는 학교입니다.

경쟁 교육 및 지식 위주의 교육에서 새로운 대안적 교육을 원하는 학생과 교육위기 학생들에게 치유와 돌봄(**기숙사비, 급식비, 학교운영지원비 등 전액 무료**)을 제공하고, 인성 중심 교육과정을 운영하여 자신을 인식하고, 더불어 살아가는 역량을 갖춘 공동체 속의 인재로 성장하는 것을 목표로 하고 있습니다.





- 2008. 8. 14. 학교 설립인가 (6학급)
- 2010. 3. 1. 제1대 박병훈 교장 부임
- 2012. 12. 28. 제1회 졸업생 (2학급 40명)
- 2014. 2. 7. 제2회 졸업생 (2학급 35명)
- 2014. 3. 1. 제2대 운영두 교장 부임
- 2015. 2. 6. 제3회 졸업생 (2학급 32명)
- 2016. 2. 5. 제4회 졸업생 (2학급 35명)
- 2017. 1. 4. 제5회 졸업생 (2학급 25명)
- 2017. 3. 1. 제8회 입학생 (2학급 18명)

● 졸업생 진학 현황

구분	마이스터	일반고	특성화고	예술고	대안고	기타	계
2013년		9	22	2	5	2	40
2014년	23	4	4	1	2	1	35
2015년	5	5	21	0	1	1	33
2016년	2	5	19	1	4	4	35
2017년	1	7	11	1	2	3	25





교육
철학

학교
철학

배움의 기쁨과 사랑의 돌봄으로
함께 성장하는 공동체

더불어 살아가는 행복한 동화인

교육
비전

교육
목표

자존감

배움을 통한
자존감 있는
인간

예의

기본생활습관
형성을 통한
예의바른 인간

건강

자연 속에서
실현되는 건강한
인간





• 교직원 현황

성별	직별	교무								행정				꿈누리				계	
		교장	교감	교사	상담사	시간강사	교육실무	영양인턴	학교지킴이	소계	일반직	사감	조리원	소계	센터장	심리사	상담사		실무사
남		1	1	8	·	1	·	·	1	9	2	1	·	2	1		1		13
여		·	·	7	1	·	1	1	·	13	3	1	3	8	·	1	·	1	23
계		1	1	15	1	1	1	1	1	22	5	2	3	10	1	1	1	1	36

• 시설 현황

교지면적 20517 (㎡)	본 관 동																						
	교장실	교무실	행정실	학생부실	보통교실	보건실	정보실	도서실	목공실	위클래스	영어교실	체육실	시청각실	미술실	방송실	공작실	관악실	가정실	과학실	화장실	창고	휴게실	탈의실
	1	1	1	1	6	1	1	1	1	2	1	1	1	1	1	1	1	1	1	6	2	1	2
	기 숙 사 동																						
	강당	식생활관	남생활실	여생활실	길라잡이실	돌봄실	상담실	학습실	화장실	세탁실	샤워실	휴게실											
	1	1	15	15	1	2	1	1	1	6	2	2	1										





일반과정 + 특성화 과정

● 일반과정 : ‘삶’을 향한 ‘앎’의 수업

국어, 영어, 수학, 사회(역사), 과학, 도덕, 음악, 미술, 체육, 기가, 주제통합수업

● 특성화 과정 (교육과정 계획에 따라 과목이 변경될 수 있음)

- 산악등반 : 극기와 호연지기를 기를 수 있는 프로그램으로 단계형으로 진행
(1학년 : 지리산, 2학년 : 한라산, 3학년 : 백두산(또는 캄보디아 평화기행))
- 심성계발 : 마음수련을 위한 과목 개설.
(1학년 : 마음수련, 2학년 : 미술치료, 3학년 : 연극)
- 관악 : 전교생 1인 1관악기 수업을 하고 있으며 ‘동화 윈드 오케스트라’의 단원으로 활동함
- 프로젝트 학습 : 소집단 주제중심 학습으로 집중이수.
1학기 : 주제탐구 팀프로젝트, 2학기 : 지역과 함께 하는 나눔 프로젝트
- 선택과목 : 영화제작, 목공예, 미용, 조리, 자연친화, 풋살, 헬스, 실용음악, 사진, 만화애니메이션, 제과제빵



● 일반교과 수업

영어, 수학 자존감 업(UP) 프로젝트
 동학농민혁명과 인권 교과통합학습
 지역사회 나눔·배려 교과통합학습
 지구살리기 프로젝트
 우리학교 프로젝트 및 학교꾸미기 활동
 세월호 계기 수업
 공공미술 프로젝트

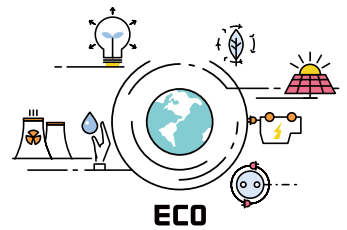

• 동화 특성화교과 - 관악

동화윈드오케스트라

파트별 방과후 학습 및 관악캠프 운영

관악 정기연주회(년 1회)

찾아가는 음악회

찾아오는 음악회

지역과 함께하는 음악회

관악 경연대회



• 동화 특성화교과 - 산악등반 및 프로젝트 학습

지리산(1학년), 한라산(2학년), 백두산(또는 캄보디아 평화기행)(3학년)

주제탐구 팀프로젝트

지역 나눔 프로젝트



● 학생 생활

학생 자치

전체 자치회의

기숙사 자치회의

학생회 주간 프로그램 - 하늬벌축제, 체육대회, 한마음걷기대회

학생 동아리 - 농구부, 댄스부, 독서부, 전쟁역사탐방, 실과바늘, 마술부,
탁구부, 드론, 해피브라스 밴드, 만화짹짹이

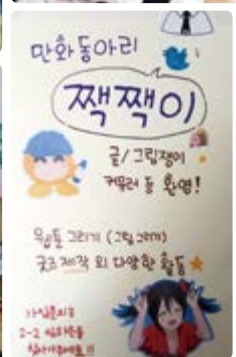



학생회장후보



사진

김 세 은

이름

· 학생-교직원
협치시간 확보

· 학생회 지갑서양
100% 이행



사진

김 요 현

이름

· 계속자를 더욱
따뜻하게!! 신학기!!

· 더 많은 계원들로서
생동감 있는 교풍 조성

선거약보 눈으로만 보실
전북동화중학교선거관리위원회

학생회 부회장후보



사진

임 혁 은

이름

· 학생-교직원
소통하는 계정계

· 작은 일 하나 하나
잘라 나가는 열정



사진

김 소 현

이름

· 계원들들 내용, 장소
학생회관 반영

· 학생 겸직서양
각각 해결

선거약보 눈으로만 보실
전북동화중학교선거관리위원회



공이

아름다운
동화

(1인칭)

· 조별활동 (3명~4명)

· 아름다운 추억!

· 다들 좋아하는 추억!

· 학자들 1도 못해 추억!

· 학생들 추억!

2024. 10월 10일 10:00 ~ 10:30



동화중의 하루



시간	활동 내용
~ 07:00	기상
07:00 ~ 07:30	세면 및 정리
07:30 ~ 08:10	아침 식사
08:20 ~ 08:30	등교
08:40 ~ 09:00	학급 시간
09:10 ~ 12:20	오전수업
12:20 ~ 13:30	점심식사
13:40 ~ 16:00	오후수업
16:00 ~ 16:20	청소 및 종례
18:00 ~ 19:00	저녁식사
19:00 ~ 20:30	저녁 방과후 및 자율시간
20:30 ~ 21:00	기숙사 청소
21:00 ~ 22:00	자기주도시간
22:00 ~ 06:30	취침

〈야간 시간 계획〉

- 월 : 기숙사 자치 자율동아리
- 화, 목 : 관악(8), 목공(방과후)
- 수 : 자율 동아리



제 1 장 일과 운영

1. 평일 운영 계획

기숙사생의 일과 운영은 아래 표와 같이 운영하며 동절기·기후 변화 등 사정으로 변경이 필요할 때에는 인성인권부장(총사감)이 학교장의 승인을 얻어 조정·운영할 수 있다.

- ※ 06:00 이후 기상 가능(세면, 기숙사 학습실 등 이용 가능)
- ※ 등교 후 기숙사 재 입실 불가(부득이한 경우 담임 동행)
- ※ 종례 시간 이후 기숙사 개방(행정실),
종례 이후~18시까지 교내 동아리 활동 권장 (외출부 작성 후 태인 시내 외출 가능)
간식(음료) 섭취 지양 ⇒ 저녁 식사 안하는 등 문제 발생 시 외출 금지될 수 있음
- ※ 20:30 이후 본관 출입 불가(학생복지실 포함)
- ※ 취침 후 30분간(22:40까지) 화장실 가기 등 이동 불가 및 말 안하기(배려)
- ※ 핸드폰은 21:50 분까지 제출하고, 다음날 아침 운동 후 07:30분 까지 찾아간다. 제출시간과 찾아가는 시간을 어기거나, 세면, 정리정돈이 안되면 1일 보관함

우리들의
약속

2. 일요일 일과운영

개방은 19시부터이며 **입소는 19:00~21:10**이며, 21:10 이후는 평일 운영 계획과 동일
(반드시 집에서 저녁 식사 후 입소)

- 가. 일요일 입소 대상 : 한 달 단위로 선정(전월 15일까지 다음 달 입소에 본인과 보호자가 동의한 학생)
 - 나. 18:30 이전에 태인면에 오는 학생은 3개월 동안 일요일 기숙사 입소 불가함.
 - ※ 이성간의 스킨십이나 불건전한 이성교제 학생은 6개월간 기숙사 일요일 입소 불가
 - ※ 22:00~06:50 무단외출은 <위반행위별 교육별> 적용 외에 일요일 3개월 입소 불가 추가
- 일과 운영은 학교 구성원(학부모, 교직원)이 교육적 목적으로 사전에 협의한 사항은 학교장의 허가 하에 유연하게 운영할 수 있다.

제 2 장 외박과 외출

1. 외박 : 특별한 경우 부모님, 기숙사 사감선생님과 담임선생님의 동의하에 할 수 있다.
2. 외출 : 근무교사 또는 사감의 동의하에 할 수 있다.
 - 가. 종례 후 ~ 식사(18:00) 시간 : 하가함을 원칙으로 한다.(근무교사, 태인 시내)
 - 나. 저녁식사 후 18:30~19:00(30분, 월~목)에 사감선생님의 허락 후 외출할 수 있다.
 - 다. 19:00 이후의 외출은 인솔 교사가 동행한 교육활동 등 부득이한 경우에 한한다.
 - 라. 외출 시에는 단정한 복장으로 외출한다.(실내화 신고 외출 시 1달간 모든 외출 불가)
 - 마. 외출 시 안전에 유의하며 학생 신분에서 벗어나는 행동이나 규정을 위반할 경우 징계를 받는다.

제 3 장 위반 행동 시 일관 된 기본습관 지도

기숙사생들이 위반 된 행동 시 회복적 생활지도를 포함한 일관된 양육환경을 조성하여, 사생들이 서로를 배려하며 가족애를 바탕으로 하여 사회적으로 건강한 구성원이 되게 한다.

신입생 여름 계절학교 ‘한 여름밤의 꿈’

여름 계절학교 캠프는

동화중의 예비 친구가 되어 2박 3일 동안 대안교육(자연친화, 목공, 제과제빵, 공동체놀이, 태인 마실길 걷기) 등을 체험해 볼 수 있는 시간입니다.

- 기간 : 2017년 7월 26일(수) ~ 7월 28일(금) [2박 3일]
- 장소 : 전북동화중학교 (전북 정읍시 태인면 소재)
- 모집대상 및 인원 : 전북 소재 초등학교 6학년 20명 (단, 학교 당 2명 이내)
- 추천 대상
 - 1) 대안교육(대안학교)에 관심이 있고, 알아보고 싶은 학생
 - 2) 경쟁교육 및 지식 위주의 교육에서 벗어나 새로운 대안적 교육을 원하는 학생
 - 3) 가정 형편 때문에 본인의 꿈을 펼치는 데 어려움을 겪은 적이 있는 학생
 - 4) 다양한 특성화 교육과정을 체험해 보고 진로탐색을 하고 싶은 학생
- 문의 : 063) 530-2601
- 접수 기간 : 2017년 6월 27일 ~ 7월 13일(목)까지
- 참가비 : 전액 무료



■ 신입생 입학 / 전·편입학

● 입학안내

1. 일반전형 : 30명 2학급 (전라북도 거주 학생)
2. 전형방법 : 서류와 면접_입학원서, 생활기록부, 학생 이해자료, 담임의견서, 주민등록등본

● 입학금 및 학자금

학교 교육활동 운영비, 기숙사비, 3식 급식비를 포함한 모든 재정은 무료로 운영됩니다.
단 2학년 한라산 등반, 3학년 백두산(캄보디아) 해외탐방은 일부 수익자 부담으로 운영됨

● 전·편입 안내

결원이 있는 경우 2주간의 적응기간을 거쳐 전·편입학 전형 실시

● 2018 신입생 전형 일정

구 분	일 시	장 소	비 고
가. 원서교부 및 원서접수	2017.10.10.(화) ~ 2017.10.24.(화) 16:30	본교 행정실	방문, 등기우편 <10.24(화) 도착분까지 유효> 퇴근 시간 이후 및 공휴일은 접수 안 됨.
나. 전형(면접) 일자	2017.10.25.(수) 10:00	본교	면접
다. 합격자 발표	2017.10.27.(금) 10:00	본교홈페이지	홈페이지 및 개별 안내
라. 합격자 등록	발표 후 ~ 2017.10.31.(화) 16:30	본교행정실	본교 방문하여 등록부에 서명
마. 추가모집 원서접수	2017.11.1.(수) ~ 11.07(화) 16:30	본교행정실	방문, 등기우편 <11.07(화) 도착분까지 유효>
바. 추가모집(면접) 전형일자	2017.11.08.(수) 10:00	본교	면접
사. 추가 최종 합격자 발표	2017.11.09.(목) 10:00	본교홈페이지	개별 유선 안내
아. 추가 최종 합격자 등록	발표 후 ~ 2017.11.10.(금) 16:30	본교행정실	본교 방문하여 등록부에 서명

☎ 문의처 : 063) 530-2601





전북동화중학교 — 배움의 기쁨과 사랑의 돌봄으로 함께 성장하는 공동체

주 소 (56115) 전라북도 정읍시 태인면 정읍북로 1238 교무실 (063) 530-2601

행정실 (063) 530-2620 FAX (063) 530-2626 홈페이지 <http://www.jbdonghwa.ms.kr>