



넓고 청결한 숲에서 쾌적하게 체험하세요

## 프로그램 일정표 예시

시간	1일차	시간	2일차
11:00	산림복지시설 도착	8:00	조식
12:00	중식	9:00	휴식 및 짐 정리
13:00	생활안내 및 안전교육	10:00	산림교육 프로그램3
14:00	산림교육 프로그램1	11:00	
15:00		12:00	퇴소
16:00	산림교육 프로그램2		
17:00			
18:00	석식		
19:00	휴식 및 취침		

산림교육 프로그램 내용 및 운영일정은 산림복지시설에 따라 변동가능  
숙박비는 사용하는 객실에 따라 상이하며, 객실 이용료 참고



두번째

넓고 청결한 숲에서 쾌적하게 체험하세요

# 산림복지시설 주소



산림복지시설	주소	* 표에 있는 장소만 운영합니다.
국립횡성숲체원	강원 횡성군 둔내면 청태산로 777	
국립춘천숲체원	강원 춘천시 신북읍 장본2길 331	
국립대관령치유의숲	강원 강릉시 성산면 대관령옛길 127-42	
국립대전숲체원	대전광역시 유성구 숲체원로 124	
국립산림치유원	경북 예천군 효자면 은풍로 1154	
국립칠곡숲체원	경북 칠곡군 유학로 532	
국립청도숲체원	경북 청도군 운문면 운문로 755	
국립장성숲체원	전남 장성군 북이면 방장로 353	



넓고 청결한 숲에서 쾌적하게 체험하세요

## 정다운 숲교실 일정(8월)

\* 기본 1박2일 운영

구분	운영장소	일자	인원	대상	비고
1	장성숲체원	08.05.(금)-06.(토)	40명	전연령	
2	장성숲체원	08.06.(토)-07.(일)	40명	전연령	
3	산림치유원	08.10.(수)-11.(목)	20명	전연령	
4	산림치유원	08.10.(수)-12.(금)	20명	전연령	2박3일
5	장성숲체원	08.12.(금)-13.(토)	40명	전연령	
6	칠곡숲체원	08.17.(수)-18.(목)	10명	중등,고등	
7	칠곡숲체원	08.17.(수)-19.(금)	10명	중등,고등	2박3일
8	장성숲체원	08.19.(금)-20.(토)	40명	전연령	
9	장성숲체원	08.20.(토)-21.(일)	40명	전연령	
10	칠곡숲체원	08.24.(수)-25.(목)	10명	중등,고등	
11	칠곡숲체원	08.24.(수)-25.(목)	10명	중등,고등	2박3일
12	산림치유원	08.26.(금)-27.(토)	20명	전연령	
13	산림치유원	08.26.(금)-28.(일)	20명	전연령	2박3일
14	장성숲체원	08.27.(토)-28.(일)	40명	전연령	





넓고 청결한 숲에서 쾌적하게 체험하세요

## 정다운숲교실 일정(9월)

\* 기본 1박2일 운영

구분	운영장소	일자	인원	대상	비고
1	장성숲체원	09.02.(금)-03.(토)	40명	전연령	
2	청도숲체원	09.03.(토)-04.(일)	30명	초중고	
3	대전숲체원	09.05.(월)-06.(화)	25명	초중고	
4	칠곡숲체원	09.05.(월)-07.(수)	10명	유아,초등	2박3일
5	산림치유원	09.07.(수)-08.(목)	20명	전연령	
6	산림치유원	09.07.(수)-09.(금)	20명	전연령	2박3일
7	칠곡숲체원	09.14.(수)-15.(목)	10명	유아,초등	
8	칠곡숲체원	09.14.(수)-16.(금)	10명	유아,초등	2박3일
9	대관령치유의숲	09.15.(목)-16.(금)	20명	초등	
10	횡성숲체원	09.16.(금)-17.(토)	35명	유아	
11	장성숲체원	09.17.(토)-18.(일)	40명	전연령	
12	칠곡숲체원	09.20.(화)-22.(목)	10명	유아,초등	2박3일
13	춘천숲체원	09.22.(목)-23.(금)	20명	전연령	
14	횡성숲체원	09.23.(금)-24.(토)	35명	유아	
15	산림치유원	09.23.(금)-24.(토)	20명	전연령	
16	산림치유원	09.23.(금)-25.(일)	20명	전연령	2박3일
17	칠곡숲체원	09.28.(수)-29.(목)	10명	유아,초등	
18	춘천숲체원	09.29.(목)-30.(금)	20명	전연령	
19	대관령치유의숲	09.29.(목)-30.(금)	20명	초등	
20	장성숲체원	09.30.(금)-10.1.(토)	40명	전연령	



넓고 청결한 숲에서 쾌적하게 체험하세요

# 정다운숲교실일정(10월)

\* 기본 1박2일 운영

구분	운영장소	일자	인원	대상	비고
1	장성숲체원	10.07.(금)-08.(토)	40명	전연령	
2	칠곡숲체원	10.11.(화)-13.(목)	10명	중등,고등	2박3일
3	춘천숲체원	10.13.(목)-14.(금)	20명	전연령	
4	대관령치유의숲	10.13.(목)-14.(금)	20명	초등	
5	횡성숲체원	10.14.(금)-15.(토)	35명	고등,성인	
6	청도숲체원	10.15.(토)-16.(일)	30명	초중고	
7	산림치유원	10.19.(수)-20.(목)	20명	전연령	
8	산림치유원	10.19.(수)-21.(금)	20명	전연령	2박3일
9	춘천숲체원	10.20.(목)-21.(금)	20명	전연령	
10	장성숲체원	10.21.(금)-22.(토)	40명	전연령	
11	대전숲체원	10.26.(수)-27.(목)	25명	초중고	
12	칠곡숲체원	10.26.(수)-27.(목)	10명	중등,고등	
13	칠곡숲체원	10.26.(수)-28.(금)	10명	중등,고등	2박3일
14	대관령치유의숲	10.27.(목)-28.(금)	20명	초등	
15	산림치유원	10.28.(금)-29.(토)	20명	전연령	
16	장성숲체원	10.28.(금)-29.(토)	40명	전연령	
17	산림치유원	10.28.(금)-30.(일)	20명	전연령	2박3일
18	청도숲체원	10.28.(금)-30.(일)	20명	초중고	2박3일
19	횡성숲체원	10.29.(토)-30.(일)	35명	고등,성인	
20	장성숲체원	10.29.(토)-30.(일)	40명	전연령	



넓고 청결한 숲에서 쾌적하게 체험하세요

## 정다운숲교실 일정(11월)

\* 기본 1박2일 운영

구분	운영장소	일자	인원	대상	비고
1	횡성숲체원	11.05.(토)-06.(일)	35명	초등, 중등	
2	청도숲체원	11.05.(토)-06.(일)	30명	초·중·고	
3	칠곡숲체원	11.08.(화)-10.(목)	10명	유아, 초등	
4	산림치유원	11.09.(수)-10.(목)	20명	전연령	
5	산림치유원	11.09.(수)-11.(금)	20명	전연령	2박3일
6	대전숲체원	11.10.(목)-11.(금)	25명	초·중·고	
7	청도숲체원	11.11.(금)-13.(일)	20명	초·중·고	2박3일
8	횡성숲체원	11.18.(금)-19.(토)	35명	초등, 중등	
9	산림치유원	11.25.(금)-26.(토)	20명	전연령	
10	산림치유원	11.25.(금)-27.(일)	20명	전연령	2박3일

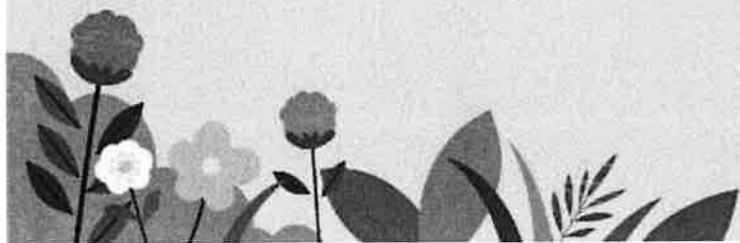



참고

# 산림복지시설 이용료를 알아보아요! 숙박시설 이용료

※ 비수기 · 주중요금    ※ 성수기 · 주말요금

단위: 원

치아환

20사 · 영전

단독형

2인실(최대 4인)

※ 46,000 ※ 85,000

4인실(최대 8인)

※ 81,000 ※ 135,000

6인실(최대 11인)

※ 104,000 ※ 184,000

단체형

2인실(최대 4인)

※ 42,000 ※ 77,000

4인실(최대 7인)

※ 63,000 ※ 107,000

청양군

단독형

2인실(최대 4인)

※ 30,000 ※ 50,000

5인실(최대 7인)

※ 70,000 ※ 90,000

8인실(최대 11인)

※ 110,000 ※ 120,000

청양군

단체형 I

8인실(최대 10인)

※ 100,000 ※ 120,000

단체형 II

5인실(최대 7인)

※ 64,000 ※ 82,000

제천시

단독형

2인실(최대 4인)

※ 30,000 ※ 50,000

5인실(최대 7인)

※ 70,000 ※ 90,000

단체형

10인실(최대 13인)

※ 138,000 ※ 156,000

16인실(최대 20인)

※ 210,000 ※ 230,000

제천시

단체형

2인실(최대 4인)

※ 27,000 ※ 46,000

5인실(최대 7인)

※ 64,000 ※ 82,000

단천시

단독형

5인실(최대 7인)

※ 70,000 ※ 90,000

10인실(최대 13인)

※ 150,000 ※ 170,000

단체형

2인실(최대 4인)

※ 27,000 ※ 46,000

5인실(최대 7인)

※ 64,000 ※ 82,000

16인실(최대 20인)

※ 210,000 ※ 230,000

제천시

단독형

2인실(최대 3인)

※ 30,000 ※ 50,000

5인실(최대 7인)

※ 70,000 ※ 90,000

단체형

2인실(최대 4인)

※ 27,000 ※ 46,000

5인실(최대 7인)

※ 64,000 ※ 82,000

10인실(최대 12인)

※ 138,000 ※ 156,000

12인실(최대 14인)

※ 174,000 ※ 193,000

- ▣ 비수기 주중에 한하여 객실 이용요금을 감면하고 있습니다. \* 성수기: 7월 15일 ~ 8월 24일
- 장애의 정도가 심한 장애인(감면율 50%), 장애의 정도가 심하지 않은 장애인(감면율 30%)
- 증빙서류: 장애(아동)수당수급자 확인서 또는 장애인등록증(복지카드)
- ▣ 치유숲의 경우 숙박은 외부시설 이용(이용료 참가 확정 후 문의바람)



산림복지시설 이용료를 알아보아요!

## 식사 요금



성인

만 13세 이상

요금 7,000원



어린이

36개월 이상 만 13세 미만

요금 5,000원



영유아

36개월 미만

요금 무료

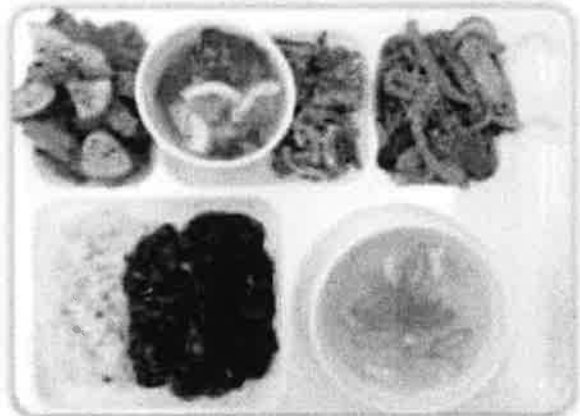
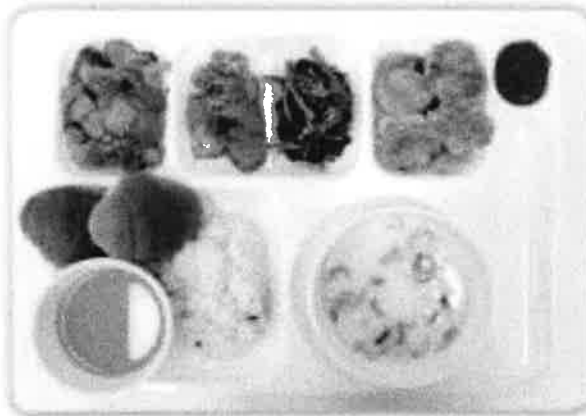

- 상기 식사는 단체 고객에 한하여 사전 예약제로 운영됩니다.
- 치유의숲은 지역 식당 또는 도시락으로 제공됩니다.(1식 8,000-10,000원)
- 예약을 취소할 경우, [소비자기본법] 공정거래위원회가 고시하는 소비자분쟁해결 기준에 따라 환불처리 합니다.
- 사용예정 당일로부터 5일 이내에 예약을 취소하는 경우 예약한 자가 식사요금 중 30% 위약금, 그리고 당일 취소의 경우 전액 부담하여야 합니다.