



# 화정교육통신

전북 전주시 덕진구 세병로 55  
http://전주화정초등학교.kr  
(교무실 270-8403, 행정실 270-8474)

함께 배우고  
서로 나누며  
더불어 성장하는  
화정교육

## 2025학년도 7월 늘봄학교 맞춤형·선택형(교육) 프로그램

### 수강 취소 및 추가 신청 안내

안녕하십니까? 2025학년도 늘봄학교로 변경되어 운영됨에 따라 기존과 달라진 점이 많으니 착오 없으시길 바랍니다. **7월 수강신청 변경사항**과 늘봄 프로그램 중 **맞춤형·선택형 교육 프로그램** 수강 취소 및 추가 신청에 관하여 안내 드리오니 자세히 읽어보시고 수강 신청에 참고해주시기 바랍니다.

#### ■ 수강 기간

3월 확정된 강좌는 자동으로 계속 다음 달도 접수되어 수강 취소를 하지 않는 한 2025년 8월까지 1학기 동안 이어집니다. 8월까지의 수강 취소 학생 발생으로 인해 잔여 자리가 있는 강좌에 한해 <b>수강신청 변경 기간</b> 에만 매월 추가 수강 신청을 할 수 있습니다. ※ 9월에도 3월과 동일하게 신규 신청받아 운영	
7월 수강 기간	2025.7.1.(화) ~ 7.31.(목) ※ 7.24(목) ~ 7.25(금) 늘봄학교 방학

#### ■ 신청 방법

7월 수강 취소 및 추가 신청기간	2025.6.20.(금) 14:00 ~ 6.24.(화) 15:00까지 (선착순)
6월 19일(목) 오후 2시 보호자님의 핸드폰 번호로 신청 "URL 주소" 발송 6월 20일(금) 14:00 부터 7월 수강 취소 및 추가 신청 "URL 주소"클릭 후 직접 취소 및 추가 신청 - 문자를 받지 못했을 경우 늘봄 지원실 (063-270-8301, 12:00~18:00)로 연락주시기 바랍니다. - 문자 수신이 안 된 경우만 재발송 가능하므로 문자가 삭제되지 않도록 주의 바랍니다. ※ 취소 및 추가신청 결과는 늘봄 신청 URL 주소에 접속하여 상단의 "수강 신청 확인"을 누르면 확인 가능	

#### ■ 운영 방법

▶ 여름 방학 중: 2025.7.28.(월) ~ 2025. 8.12.(화)에는 오전에 운영됩니다.

타임	월화목 프로그램/ 수금 프로그램	기타 운영 시간
A	9:00~9:40	배드민턴1(9:50~13:40)
B	9:50~10:30	음악줄넘기2(9:50~14:30)
C	10:40~11:20	요리1(월A: 9:00~10:30)
D	11:30~12:10	요리1(월B: 10:40~12:10)
점심시간	12:10~13:00	*방학 중에만 요리1 화B타임을 월B타임으로 변경
E	13:00~13:40	요리2(수A: 9:00~10:30)
F	13:50~14:30	요리2(수B: 10:40~12:10)
		요리2(금C: 10:40~12:10)
		놀이체육1
		(월화목 C: 10:40~11:20, D: 11:30~12:10)
		*방학 중에만 월화목AB타임을 CD타임으로 변경

▶ 학기 중: 2025.7.1.(화) ~ 2025. 7.23.(수)에는 학기중 시간표로 운영됩니다.

■ 6월 교육비 납입(스쿨뱅킹) 안내

스쿨뱅킹 및 수강료 징수	- 스쿨 뱅킹은 매월 수강생이 확정된 후 <b>선불</b> 로 징수하며, 수강료 미납시 수업 진행에 어려움 이 있으므로 스쿨뱅킹 계좌를 미리 확인해 주시기 바랍니다.										
스쿨뱅킹 이체일	- 2025. 6. 16.(월) ~ 2025. 6. 18.(수) <이후 수시 인출> - 수강료는 한 달 기준 금액이며, 개인별 수강 일수에 따라 금액에 차이가 있을 수 있습니다. - 한번 신청한 재료비, 교재비는 환불되지 않습니다.										
환불규정	1) 전학, 입원(치료), 중도 포기 등으로 인한 수강중단은 다음과 같이 환불합니다. (이미 주문한 교재비, 재료비는 환불하지 않습니다.) <table><tr><td>수강 시간</td><td>개시 이전</td><td>1/3 경과 전</td><td>1/2 경과 전</td><td>1/2 초과</td></tr><tr><td>징수액</td><td>수강료 징수 없음</td><td>수강료의 2/3</td><td>수강료의 1/2</td><td>수강료 전액징수</td></tr></table>	수강 시간	개시 이전	1/3 경과 전	1/2 경과 전	1/2 초과	징수액	수강료 징수 없음	수강료의 2/3	수강료의 1/2	수강료 전액징수
수강 시간	개시 이전	1/3 경과 전	1/2 경과 전	1/2 초과							
징수액	수강료 징수 없음	수강료의 2/3	수강료의 1/2	수강료 전액징수							
수강료 지원	선택형 교육 프로그램을 신청한 학생 1인당 강좌수에 상관없이 수강료의 일부를 지원할 예정입니다. 단, 지원금 조기 소진 시 지원금이 변경되거나 지원이 중단될 수 있습니다.(각 프로그램당 5500원 지원)										

■ 수강신청 변경 사항 안내

<p>◎&lt;중요&gt; 7~8월에는 1~2학년 대상 맞춤형 프로그램이 하루 최대 3강좌까지 무료로 지원됩니다.</p> <p>◎ 4월부터 선택형 돌봄프로그램(돌봄교실) 학생도 선택형 교육프로그램 신청이 가능합니다.</p> <p>- 3월 수강신청시 맞춤형 프로그램만 신청가능하도록 제한하였으나, 4월부터는 잔여자리에 한해 선택형 교육프로그램도 신청이 가능합니다.</p> <p>- 단, 월화목 C타임, 수금 D타임(15:30~16:10)은 신청이 불가합니다.</p> <p>- 또한 돌봄 입급 순위에 따른 학교 체류 시간은 기존과 동일하게 지켜주셔야 합니다. (예시)1순위-4시 이후 맞춤형 프로그램 수업 후 하교</p> <p>◎ 4월부터 선택형 교육프로그램(수금 B타임-13:50~14:30) 중 컴퓨터2의 수강신청 대상을 1~2학년으로 제한합니다.</p> <p>- 3~4학년은 일과운영 시간이 <u>수요일 5교시, 금요일 6교시(14:30)</u>로 하교 시간이 달라서 수금B타임은 원칙적으로 신청이 불가합니다.</p> <p>- 하지만 C,D타임에 잔여자리가 있어 교차 수업이 가능한 프로그램에 한해서는 1~4학년 대상으로 수강신청이 가능합니다.(기존과 동일)</p> <p>- 컴퓨터2는 C,D타임에 잔여자리가 없어 작년과 동일하게 1~2학년으로 수강신청을 받습니다.</p>
---

■ 주의 사항

<p>- 공휴일, 재량휴업일, 늘봄학교 방학은 수업일로 산정되어 기존과 동일하게 수강료 청구됩니다.</p> <p>- 정규교육과정예의한 것이나 학교행사(현장체험학습, 안전체험, 테마식 체험학습 등), 코로나, 수족구, 독감 등 법정 전염병 등으로 인한 것은 환불 및 보강을 하지 않습니다.</p> <p>- 같은 시간에 여러 프로그램 신청이 안 되며, 프로그램 중 한 시간대만 신청가능합니다.</p> <p>- 수강 확정 후, 수강 취소되지 않도록 프로그램 및 시간을 신중하게 신청 바랍니다.</p> <p>- 부서별 월간 계획은 매월 첫 주 학교 홈페이지 늘봄학교 부서별 게시판을 확인해 주세요.</p> <p>- 8월까지 전 달에 수강한 학생은 <b>자동으로 다음 달도 접수</b>됩니다. 다음 달 수강을 중단해야 할 경우, 취소 기간에 강사님 혹은 늘봄지원실로 꼭 연락해주셔야 합니다. (<b>수강 신청 기간 동안 수강 신청 URL을 통해서도 직접 수강 취소 가능</b>)</p> <p>- 강좌별 교재·재료비는 학생별로도 다를 수 있으며, 수강 확정 후 강사님이 개별 안내합니다.</p>
--

2025. 6. 16.

전주화정초등학교장

<2025 7월 늘봄학교 선택형(교육) 프로그램별 수강료 내역>

순	프로그램명	강사명	연락처	수업 장소	운영 요일	월수강료	지원금액	실징수액	교재비 재료비	비고
1	과학실험1	곽*훈	010-3864-3097	4-5	월, 화, 목	30,000	5,500	24,500	24,000원	
2	과학실험2	김*정	010-9136-1920	과학실 (건식)	수, 금	25,000	5,500	19,500	20,000원	
3	독서논술1	권*순	010-9617-0331	4-6	월, 화, 목	30,000	5,500	24,500	7,000~ 16,000원	
4	로봇과학1	강*연	010-5197-0700	늘봄전용3	월, 화, 목	30,000	5,500	24,500	99,000~ 120,000원	
5	로봇과학2	김*윤	010-8285-1756	늘봄전용3	수, 금	25,000	5,500	19,500	99,000~ 120,000원	
6	마술2	김*미	010-6415-0747	2-7	수, 금	25,000	5,500	19,500	15,000원	
7	중국어2	성*영	010-8932-8941	1-3	수, 금	25,000	5,500	19,500	12,600~ 19,000원	
8	미술(회화)1	김*연	010-5091-6155	늘봄전용1	월, 화, 목	30,000	5,500	24,500	6,000원	
9	미술(회화)2	김*희	010-4600-1151	늘봄전용1	수, 금	25,000	5,500	19,500	6,000원	
10	바둑2	김*식	010-6616-9113	2-6	수, 금	25,000	5,500	19,500	13,000원	
11	바이올린1	김*희	010-4219-7002	3-5	월, 화, 목	32,000	5,500	26,500	4,000 ~12,000원	
12	방송댄스2	홍*나	010-2055-0987	강당	수, 금	25,000	5,500	19,500		
13	배드민턴1	이*경	010-8480-0427	강당	월, 목	25,000	5,500	19,500	4,000원	
14	영어1	황*은	010-8815-8606	4-4	월, 화, 목	30,000	5,500	24,500	11,700~ 24,400원	
15	놀이영어2	김*나	010-3051-7340	2-8	수, 금	25,000	5,500	19,500	16,000원	
16	요리1	박*은	010-6829-0212	실과실	월, 화 (주1회 2시간)	25,000	5,500	19,500	27,000원	
17	요리2	김*선	010-3683-0155	실과실	수, 금 (주1회 2시간)	25,000	5,500	19,500	28,000원	
18	우쿨렐레1	김*원	010-6545-0969	3-6	월, 화, 목	32,000	5,500	26,500	6,300원 ~18,000원	
19	음악줄넘기2	김*미	010-8981-1037	강당	수, 금	25,000	5,500	19,500		
20	예쁜손글씨1	장*정	010-7923-5051	4-7	월, 화, 목	30,000	5,500	24,500	8,000	
21	주산암산1	김*주	010-2417-0051	3-3	월, 화, 목	30,000	5,500	24,500	12,000 (전자교재비 포함)	
22	주산암산2	정*실	010-6630-1839	2-9	수, 금	25,000	5,500	19,500	10,000 (전자교재비 포함)	
23	창의수학1	박*연	010-4269-2506	4-3	월, 화, 목	30,000	5,500	24,500	14,000~ 16,500원	
24	컴퓨터1	김*하	010-7724-1241	컴퓨터실	월, 화, 목	30,000	5,500	24,500	8,000원 ~16,000원	
25	컴퓨터2	조*라	010-4180-5980	컴퓨터실	수, 금	25,000	5,500	19,500	10,000원 ~17,000원	
26	코딩교육1	이*지	010-9678-1535	늘봄전용2	월, 화, 목	30,000	5,500	24,500	88,000원 ~99,000원	
27	코딩교육2	원*연	010-4514-5836	늘봄전용2	수, 금	25,000	5,500	19,500	75,000원	
28	놀이체육1	최*이	010-7225-3550	놀이활동실	월, 화, 목	무료				
29	클레이아트2	정*나	010-6687-6672	2-2	수, 금	25,000	5,500	19,500	12,000원	
30	한자1	손*순	010-6688-4026	3-2	월, 화, 목	30,000	5,500	24,500	10,800~ 16,200원	
31	한자2	이*정	010-3915-5903	2-5	수, 금	25,000	5,500	19,500	10,800~ 18,000원	

# 2025학년도 1학기 늘봄 프로그램 운영시간표

- 강당 사용 강좌는 학교 행사시 운동장으로 변경 운영됩니다.
- 빨간색 글씨는 맞춤형 프로그램입니다.

순	분야 (정원)	수업 장소	운영 요일	반	대상 학년	시간	월 수강료	강사 이름	강사 전화번호	교재 및 재료비
1	과학실험1 (25)	4-5	월, 화, 목	A	1~2	13:50~14:30	30,000	곽*훈	010-3864-3097	월24,000원
				B	1~2	14:40~15:20				
				C	1~6	15:30~16:10				
2	과 학 실험2 (25)	과학실 (건식)	수, 금	A	1~2	13:00~13:40	25,000	김*정	010-9136-1920	월20,000원
				B	1~4	13:50~14:30				
				C	1~6	14:40~15:20				
				D	1~6	15:30~16:10				
				E	1~2	16:20~17:00				
				F	1~2	17:10~17:50				
3	독서논술1 (25)	4-6	월, 화, 목	A	1~4	13:50~14:30	30,000	권*순	010-9617-0331	7,000~ 16,000원
				B	1~6	14:40~15:20				
				C	1~6	15:30~16:10				
4	로봇과학1 (25)	늘봄 전용3	월, 화, 목	A	1~4	13:50~14:30	30,000	강*연	010-5197-0700	99,000~ 120,000원
				B	1~6	14:40~15:20				
				C	1~6	15:30~16:10				
				D	1~2	16:20~17:00				
				E	1~2	17:10~17:50				
5	로봇과학2 (25)	늘봄 전용3	수, 금	A	1~2	13:00~13:40	25,000	김*윤	010-8285-1756	99,000~ 120,000원
				B	1~2	13:50~14:30				
				C	1~6	14:40~15:20				
				D	1~6	15:30~16:10				
6	마술2 (25)	2-7	수, 금	A	1~2	13:00~13:40	25,000	김*미	010-6415-0747	월15,000원
				B	1~2	13:50~14:30				
				C	1~6	14:40~15:20				
				D	1~6	15:30~16:10				
7	미술(회화)1 (25)	늘봄 전용1	월, 화, 목	A	1~4	13:50~14:30	30,000	김*연	010-5091-6155	월6,000원
				B	1~6	14:40~15:20				
				C	1~6	15:30~16:10				
				D	1~2	16:20~17:00				
				E	1~2	17:10~17:50				
8	미술(회화)2 (25)	늘봄 전용1	수, 금	A	1~2	13:00~13:40	25,000	김*희	010-4600-1151	월6,000원
				B	1~2	13:50~14:30				
				C	1~6	14:40~15:20				
				D	1~6	15:30~16:10				
9	바둑2 (25)	2-6	수, 금	A	1~2	13:00~13:40	25,000	김*식	010-6616-9113	13,000원
				B	1~2	13:50~14:30				
				C	1~6	14:40~15:20				
				D	1~6	15:30~16:10				
10	바이올린1 (23)	3-5	월, 화, 목	A	1~4	13:50~14:30	32,000	김*희	010-4219-7002	4,000~ 12,000원
				B	1~6	14:40~15:20				
				C	1~6	15:30~16:10				
				D	1~2	16:20~17:00				
				E	1~2	17:10~17:50				
11	방송댄스2 (25)	강당	수, 금	A	1~2	13:00~13:40	25,000	홍*나	010-2055-0987	
				B	1~2	13:50~14:30				
				C	1~6	14:40~15:20				
				D	1~6	15:30~16:10				

순	분야	수업 장소	운영 요일	반	대상 학년	시간	월 수강료	강사이름	강사 전화번호	교재 및 재료비
12	배드민턴1 (25)	강당	월, 목	B	1~6	14:40~15:20	25,000	이*경	010-8480-0427	월4,000원
				C	1~6	15:30~16:10				
				D	1~2	16:20~17:00				
				E	1~2	17:10~17:50				
13	영어1 (25)	4-4	월, 화, 목	A	3~4	13:50~14:30	30,000	황*은	010-8815-8606	11,700~ 24,400원
				B	3~6	14:40~15:20				
				C	3~6	15:30~16:10				
14	놀이영어2 (25)	2-8	수, 금	A	1~2	13:00~13:40	25,000	김*나	010-3051-7340	16,000원
				B	1~2	13:50~14:30				
				C	1~2	14:40~15:20				
				D	1~2	15:30~16:10				
				E	1~2	16:20~17:00				
				F	1~2	17:10~17:50				
15	요리1 (25)	실과실	월, 화 (주1회 2시간)	A (월)	1~2	13:50~15:20	25,000	박*은	010-6829-0212	월27,000원
				B (화)	1~6	14:40~16:10				
16	요리2 (25)	실과실	수, 금 (주1회 2시간)	A (수)	1~2	13:00~14:30	25,000	김*선	010-3683-0155	월28,000원
				B (수)	1~6	14:40~16:10				
				C (금)	1~6	14:40~16:10				
17	우쿨렐레1 (23)	3-6	월, 화, 목	A	1~2	13:50~14:30	32,000	김*원	010-6545-0969	6,300~ 18,000원
				B	1~2	14:40~15:20				
				C	1~6	15:30~16:10				
18	음악줄넘기2 (30/30)	강당	수, 금	B	1~4	13:50~14:30	25,000	김*미	010-8981-1037	
				C	1~6	14:40~15:20				
				D	1~6	15:30~16:10				
				E	1~2	16:20~17:00				
				F	1~2	17:10~17:50				
19	주산암산1 (25)	3-3	월, 화, 목	A	1~2	13:50~14:30	30,000	김*주	010-2417-0051	월12,000 원 (전자교재비 포함)
				B	1~4	14:40~15:20				
				C	1~6	15:30~16:10				
20	주산암산2 (25)	2-9	수, 금	A	1~2	13:00~13:40	25,000	정*실	010-6630-1839	월10,000 원 (전자교재비 포함)
				B	1~4	13:50~14:30				
				C	1~6	14:40~15:20				
				D	1~6	15:30~16:10				
				E	1~2	16:20~17:00				
				F	1~2	17:10~17:50				
21	창의수학1 (25)	4-3	월, 화, 목	A	1~2	13:50~14:30	30,000	박*연	010-4269-2506	14,000~ 16,500원
				B	1~2	14:40~15:20				
				C	1~6	15:30~16:10				
22	컴퓨터1 (26)	컴퓨터실	월, 화, 목	A	1~2	13:50~14:30	30,000	김*하	010-7724-1241	8,000~ 16,000원
				B	1~2	14:40~15:20				
				C	1~6	15:30~16:10				
23	컴퓨터2 (26)	컴퓨터실	수, 금	A	1~2	13:00~13:40	25,000	조*라	010-4180-5980	10,000~ 17,000원
				B	1~2	13:50~14:30				
				C	3~6	14:40~15:20				
				D	3~6	15:30~16:10				
				E	1~2	16:20~17:00				
				F	1~2	17:10~17:50				

순	분야	수업 장소	운영 요일	반	대상 학년	시간	월 수강료	강사이름	강사 전화번호	교재 및 재료비
24	코딩교육1 (25)	늘봄 전용2	월, 화, 목	A	1~4	13:50~14:30	30,000	이*지	010-9678-1535	88,000 ~99,000원
				B	1~6	14:40~15:20				
				C	1~6	15:30~16:10				
				D	1~2	16:20~17:00				
				E	1~2	17:10~17:50				
25	코딩교육2 (25)	늘봄 전용2	수, 금	A	1~2	13:00~13:40	25,000	원*연	010-4514-5836	재료비 75,000원
				B	1~2	13:50~14:30				
				C	1~6	14:40~15:20				
				D	1~6	15:30~16:10				
26	클레이아트2 (25)	2-2	수, 금	A	1~2	13:00~13:40	25,000	정*나	010-6687-6672	월 12,000원
				B	1~4	13:50~14:30				
				C	1~6	14:40~15:20				
				D	1~6	15:30~16:10				
				E	1~2	16:20~17:00				
				F	1~2	17:10~17:50				
27	한자1 (25)	3-2	월, 화, 목	A	1~4	13:50~14:30	30,000	손*순	010-6688-4026	10,800 ~16,200원
				B	1~6	14:40~15:20				
				C	1~6	15:30~16:10				
				D	1~2	16:20~17:00				
				E	1~2	17:10~17:50				
28	한자2 (25)	2-5	수, 금	A	1~2	13:00~13:40	25,000	이*정	010-3915-5903	10,800 ~18,000원
				B	1~2	13:50~14:30				
				C	1~6	14:40~15:20				
				D	1~6	15:30~16:10				
29	중국어2 (25)	1-3	수, 금	A	1~2	13:00~13:40	25,000	성*영	010-8932-8941	12,600 ~19,000원
				B	1~4	13:50~14:30				
				C	1~6	14:40~15:20				
				D	1~6	15:30~16:10				
				E	1~2	16:20~17:00				
				F	1~2	17:10~17:50				
30	놀이체육1 (12)	놀이 활동실	월, 화, 목	A	1~2	13:50~14:30	무료	최*이	010-7225-3550	
				B	1~2	14:40~15:20				
31	예쁜 손글씨1 (25)	4-7	월, 화, 목	A	1~2	13:50~14:30	30,000	장*정	010-7923-5051	월 8,000원
				B	1~2	14:40~15:20				
				C	3~6	15:30~16:10				

※ 문의사항

- 7~8월에는 1,2학년 대상 맞춤형 프로그램은 매일 3시간 무료로 운영되며, 교재·재료비는 맞춤형 교재·재료비 지원금 소진시 수익자 부담됩니다. (1,2학년 한정) (단, 로봇과학, 코딩 교구비 제외)
- 늘봄지원실(270-8301)로 문의해주세요. (학기중 12시 ~ 18시, 방학중 8시 30분 ~ 14시 30분)
- 프로그램 내용, 교재 내용 등 프로그램 관련 문의 사항은 프로그램 강사와 직접 통화해 주시기 바랍니다.

## ▣ 수강신청 프로그램 이용 안내 ▣

<p><b>① 문자메세지 수신</b></p> <p>-전송 받으신 문자메세지의 "URL 연결"을 터치하세요.</p> <p><b>-(AfterEdu.kr/뒤에는 학생마다 다른 고유번호가 부여 됩니다.)</b></p> <p>-컴퓨터로 신청하고자 할 경우 휴대폰으로 전송된 주소 모두를 입력하여 접속합니다.</p> <p>-학교에 재학생이 2자녀 이상의 경우 학생명으로 2개 이상의 각각의 "URL 주소"가 문자로 발송됩니다. <b>학생명을 꼭 확인하시고 수강신청을 해주시기 바랍니다.</b></p>	 <p style="text-align: center;">개별 수강신청 URL 문자 수신</p>	<p><b>② 수강신청 메인화면</b></p> <p>-화면에서 <b>학생명</b>과 <b>신청기간</b>을 반드시 확인해주세요. 신청기간 내에만 신청이 가능합니다. 신청기간 전에는 개설된 강좌 확인 가능합니다.</p> <p>-학생명이 다를 경우 늘봄지원실 <b>063-270-8301</b>로 꼭 연락주시기 바랍니다.</p> <p>-<b>수강신청하기</b> 버튼을 누르면 신청 화면으로 이동합니다.</p>	
<p><b>③ 강좌 영역 선택</b></p> <p>- 강좌의 영역을 선택합니다.</p> <p>-표시된 영역을 누르면 해당 영역의 강좌가 표시됩니다.</p> <p>-괄호 안의 숫자는 해당 영역에 포함되는 강좌의 수입니다.</p>		<p><b>④ 수강 신청 하기</b></p> <p>-강좌명을 터치하면 강좌에 대한 상세 정보를 확인하실 수 있습니다.</p> <p>-강좌명 우측에 <b>신청하기</b> 버튼을 누르시면 신청이 완료됩니다. 신청하기 버튼 좌측에 있는 숫자는 (현재 신청인원/총 정원)입니다.</p>	
<p><b>⑤ 신청 확인 및 취소</b></p> <p>-신청 내역은 상단의 <b>수강신청확인</b> 버튼을 누르면 확인 가능합니다.</p> <p>-<b>수강신청 기간 내에는</b> 본 화면에서 신청한 강좌의 신청취소가 가능하며, <b>신청 기간 이후에는 강사님 또는 늘봄지원실로 연락하시기 바랍니다.</b></p> <p>-<b>신청취소</b> 버튼을 누르면 신청 내역에서 삭제가 됩니다.</p>			



## 2025학년도 학급배치도 【늘봄학교 1학기 교실 배치도】

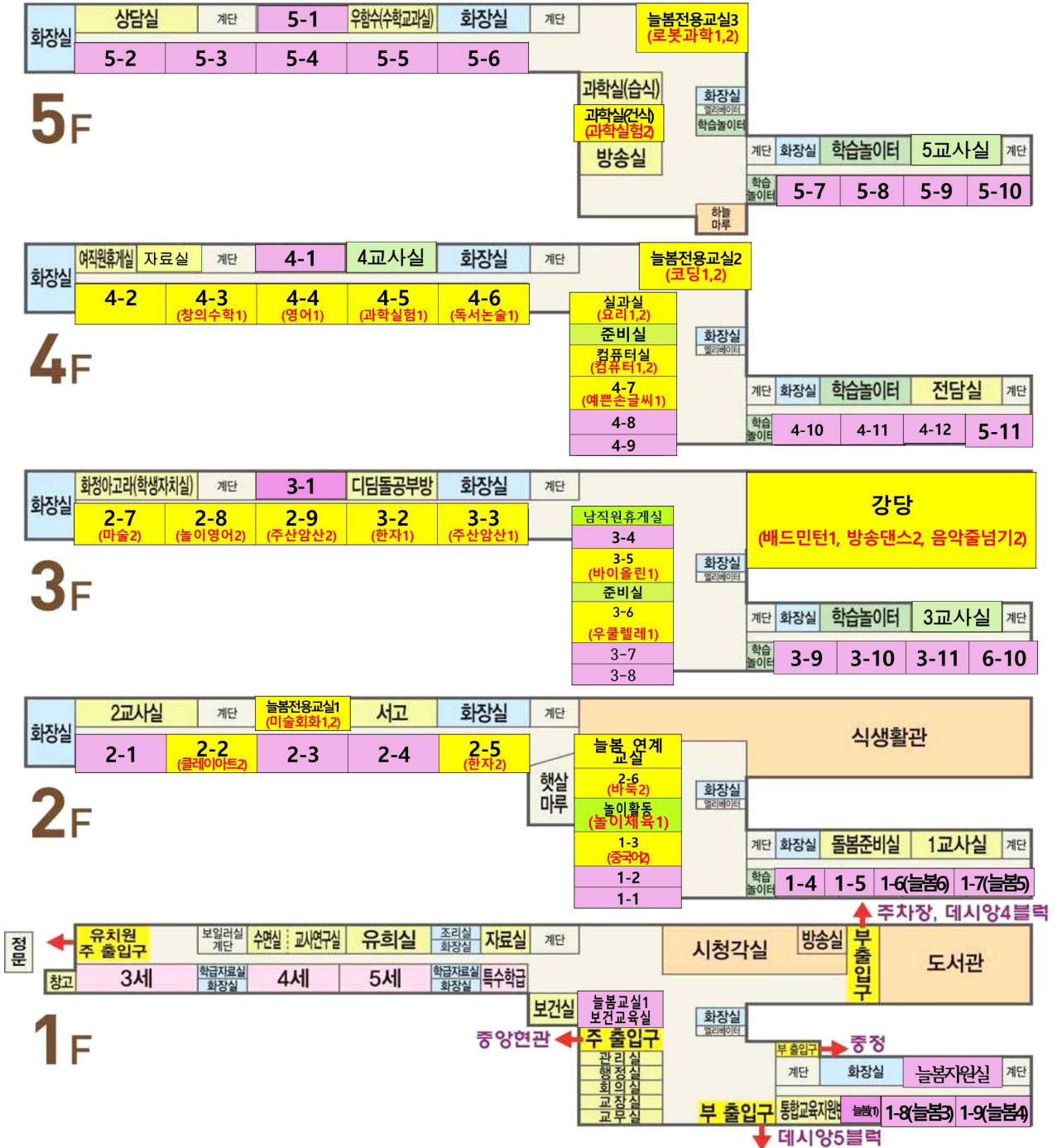

	모듈러 교실					
3F	6-7	6자료실	화장실(여)	계단	화장실(남)	6-8
2F	6-4	6교사실	화장실(여)	계단	화장실(남)	6-5
1F	6-1	6교사실	화장실(여)	계단	화장실(남)	6-2
						6-9
						6-6
						6-3