

대한산업보건협회 전북산업보건센터

수신자 수신자 참조

(경 유)

제 목 2022년 학교 교사내 환경위생(공기질) 하반기 측정 결과서 송부

1. 귀 교(원)의 무궁한 발전을 기원합니다.

2. 학교보건법 제4조 제2항에 의거 실시한 학교 환경위생 및 식품위생 점검표를 별첨과 같이 송부합니다.

3. 귀 교(원)의 정기점검 결과를 학교보건법 시행규칙 제3조 제4항의 규정에 의하여 기록.비치하고 정기점검 결과를 3년간 보존하시기 바랍니다.

별 첨 : 학교환경위생 및 식품위생 점검표 1부. 끝.

대한산업보건협회 전북산업보건센터장

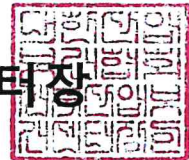

수신자 대리초등학교, 상관중학교, 무주반디유치원, 무주중앙초등학교, 보성초등학교, 북면초등학교, 정남초등학교, 전주온고을중학교, 전주인봉초등학교, 전주인후초등학교, 군산중앙고등학교, 군산중앙중학교, 창오초등학교, 군산서흥중학교, 군산흥남초등학교, 바다유치원, 전주풍남유치원, 전주중앙중학교, 전주풍남초등학교, 남원국악예술고등학교, 남원서원초등학교, 덕진중학교, 전주여울초등학교, 전주한일고등학교, 성심여자고등학교, 성심여자중학교, 전주제일고등학교, 소양서초등학교, 서전주중학교, 전주상업정보고등학교, 전주완산서초등학교, 우아중학교, 전주기린중학교, 전주동신초등학교, 전일중학교, 전주근영중학교, 전주중산초등학교, undefined

전결 12/13

선임과장

이재선

파트장

한민우

팀장

이종철

협조자

시행 전북환경위생팀-4304(2022.12.13.)

접수

우 54850 전라북도 전주시 덕진구 기린대로 1030

/ <http://www.kiha21.or.kr>

전화 063-239-4017 전승 063-214-4001 / wotjs1229@kiha21.or.kr

/ 공개

건강은 공유되어야 할 재산이며 가치입니다.
대한산업보건협회는 365일 언제나 함께 합니다.

2022년도 하반기 학교 환경위생 및 식품위생 점검표

전주제일고등학교

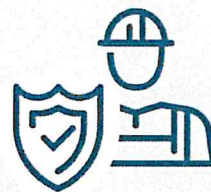
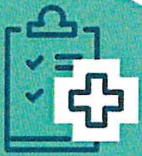

점검종류	고등학교(공립) 정기 및 특별점검
측정기관	대한산업보건협회 전북산업보건센터
측정자	환경위생팀 실내공기질 측정파트 장성혁
측정일자	2022년 11월 29일 (09:00 ~ 10:20)

실내공기질 측정결과 요약서

- 정기 및 특별점검

1. 학 교 명 : 전주제일고등학교

2. 측정일자 : 2022년 11월 29일

3. 측정결과 요약

측정항목	관리기준	평가결과		부적합 교실명
		적 합	부적합	
환기	21.6 m³/h 이상	●		
온도	18~28 ℃	●		
습도	30~80 %	●		
조도(칠판면)	300 Lux 이상	●		
조도(책상면)	300 Lux 이상	●		
조도비(칠판면)	3:1 이하	●		
조도비(책상면)	3:1 이하	●		
소음	55 dB(A) 이하	●		
미세먼지(PM10)	150 µg/m³ 이하	●		
미세먼지(PM10)	75 µg/m³ 이하	●		
초미세먼지(PM2.5)	35 µg/m³ 이하	●		
이산화탄소	1000 ppm 이하	●		
일산화탄소	10 ppm 이하	●		
이산화질소	0.05 ppm 이하	●		
오존	0.06 ppm 이하	●		
총부유세균	800 CFU/m³ 이하	●		
낙하세균	10 CFU/실 이하	●		
진드기	100 마리/m³ 이하	●		
폼알데하이드	80 µg/m³ 이하	●		
폼알데하이드(HPLC) (특별점검)	80 µg/m³ 이하	●		
총휘발성유기화합물 (특별점검)	400 µg/m³ 이하	●		
벤젠 (특별점검)	30 µg/m³ 이하	●		
톨루엔 (특별점검)	1000 µg/m³ 이하	●		
에틸벤젠 (특별점검)	360 µg/m³ 이하	●		
자일렌 (특별점검)	700 µg/m³ 이하	●		

측정항목	관리기준	평가결과		부적합 교실명
		적 합	부적합	
스티렌 (특별점검)	300 $\mu\text{g}/\text{m}^3$ 이하	●		
라돈	148 Bq/ m^3 이하	●		

학교 환경위생 및 식품위생 점검표 - 정기 및 특별점검

1. 개요

학 교 (유 치 원) 명		전주제일고등학교		학 교 (유 치 원) 장		한문수	
소 재 지		전북 전주시 완산구 관선5길 15					
설 립 구 분		공립		교 실 수		일반 : (31 실), 특별 : (10 실)	
전 화 번 호		063-284-3161		F A X 번 호		063-284-9942	
설 비 현 황	냉 방	중앙 : - 실, 개별 : - 실		먹 는 물 설	먹는물	상수도, 지하수, 기타	
	난 방	중앙 : - 실, 개별 : - 실			저수조	개	
	환 기	중앙 : - 실, 개별 : - 실			정수기	개 (먹는샘물: 개)	
급 식 시 설		조리실 : (0), 식당 : (0)		체 육 장		마사토, 천연잔디, 인조잔디, 기타	
체 육 관 및 강 당		체육관 : (- 실), 강당 : (1 실)		기 속 사		탄성우레탄 (0, X)	
						(0), 신축(증, 개축)년도 :	

2. 학교시설 환경 측정개요

① 측정일자	2022년 11월 29일	② 측정시간	09:00 ~ 10:20
③ 측정장소	2학년3반, 2학년4반, 외기, 물리실험실, 외기, 물리실험실, 급식실, 외기, 강당 앞, 강당 뒤, 보건실, 행정실, 교무실, 통합교육반		
④ 측 정 자	대한산업보건협회 전북산업보건센터 (성명) 장성혁		
⑤ 측정조건	철근콘크리트 건물, 측정지점: 중앙, 외기상태: 양호		

3. 측정지점별 측정결과

3-1. 학교시설에서의 공기질

측정 항목	검사조건		검사 횟수	검사결과			유지 기준	평가 결과	측정기기 사양					검사방법	비고
	검사장소	검사시간		최소	최대	평균			제조회사	모델명	제작일	고유번호	성능검사일		
미세먼지 (PM10)	2학년3반	09:00 10:20	5	13.2	14.1	13.7	75 $\mu\text{g}/\text{m}^3$ 이하	적합	주식회사 센서로닉	AIR SCAN	2021-02-15	DQ03-2102-S122-0002	2022-07-20	광산란법	
	2학년4반		5	13.1	13.4	13.3		적합							
	물리실험실	09:00 10:20	5	14.9	15.2	15.1	75 $\mu\text{g}/\text{m}^3$ 이하	적합	주식회사 센서로닉	AIR SCAN	2021-02-15	DQ03-2102-S122-0002	2022-07-20	광산란법	
	급식실	09:00 10:20	5	16.1	16.5	16.3	75 $\mu\text{g}/\text{m}^3$ 이하	적합	주식회사 센서로닉	AIR SCAN	2021-02-15	DQ03-2102-S122-0002	2022-07-20	광산란법	
	강당 앞	09:00 10:20	5	15.7	16.0	15.9	150 $\mu\text{g}/\text{m}^3$ 이하	적합	주식회사 센서로닉	AIR SCAN	2021-02-15	DQ03-2102-S122-0002	2022-07-20	광산란법	
	강당 뒤		5	15.9	16.3	16.1		적합							
초미세먼지 (PM2.5)	2학년3반	09:00 10:20	5	5.6	6.2	5.9	35 $\mu\text{g}/\text{m}^3$ 이하	적합	주식회사 센서로닉	AIR SCAN	2021-02-15	DQ03-2102-S122-0002	2022-07-20	광산란법	
	2학년4반		5	5.5	5.7	5.6		적합							
	물리실험실	09:00 10:20	5	6.7	6.9	6.8	35 $\mu\text{g}/\text{m}^3$ 이하	적합	주식회사 센서로닉	AIR SCAN	2021-02-15	DQ03-2102-S122-0002	2022-07-20	광산란법	
	급식실	09:00 10:20	5	7.6	7.9	7.8	35 $\mu\text{g}/\text{m}^3$ 이하	적합	주식회사 센서로닉	AIR SCAN	2021-02-15	DQ03-2102-S122-0002	2022-07-20	광산란법	
	강당 앞	09:00 10:20	5	7.1	7.3	7.2	35 $\mu\text{g}/\text{m}^3$ 이하	적합	주식회사 센서로닉	AIR SCAN	2021-02-15	DQ03-2102-S122-0002	2022-07-20	광산란법	
	강당 뒤		5	7.2	7.8	7.5		적합							
이산화탄소	2학년3반	09:00 10:20	3	685	690	688	1000 ppm 이하	적합	주식회사 센서로닉	AIR SCAN	2021-02-15	DQ03-2102-S122-0002	2022-07-20	비분산적외선 분석법	
	2학년4반		3	612	619	616		적합							
	외기		3	330	330	330		적합							
	물리실험실	09:00 10:20	3	493	496	495	1000 ppm 이하	적합	주식회사 센서로닉	AIR SCAN	2021-02-15	DQ03-2102-S122-0002	2022-07-20	비분산적외선 분석법	
	외기		3	330	330	330		적합							
	급식실	09:00 10:20	3	653	658	656	1000 ppm 이하	적합	주식회사 센서로닉	AIR SCAN	2021-02-15	DQ03-2102-S122-0002	2022-07-20	비분산적외선 분석법	

측정 항목	검사조건		검사 횟수	검사결과			유지 기준	평가 결과	측정기기 사양					검사방법	비고
	검사장소	검사시간		최소	최대	평균			제조회사	모델명	제작일	고유번호	성능검사일		
이산화탄소	외기	09:00 10:20	3	330	330	330	1000 ppm 이하	적합	주식회사 센서로닉	AIR SCAN	2021-02-15	DQ03-2102-S122-0002	2022-07-20	비분산적외선 분석법	
폼알데하이드	2학년3반	09:00 10:20	3	4.4	7.0	5.7	80 µg/m³ 이하	적합	주식회사 센서로닉	AIR SCAN	2021-02-15	DQ03-2102-S122-0002	2022-07-20	현장직독식 측정법	
	2학년4반		3	5.7	6.4	6.1		적합							
	급식실	09:00 10:20	3	6.0	6.7	6.4	80 µg/m³ 이하	적합	주식회사 센서로닉	AIR SCAN	2021-02-15	DQ03-2102-S122-0002	2022-07-20	현장직독식 측정법	
폼알데하이드 (HPLC)	물리실험실	09:00 10:20	2	3.5	4.1	3.8	80 µg/m³ 이하	적합	캠익코퍼레이션	KMS-200	2021-01-28	21K2108	2021-02-09	2,4-DMPH 유도제화 분석법 (HPLC)	특별 점검
총부유세균	2학년3반	09:00 10:20	2	233	367	300	800 CFU/m³ 이하	적합	MERCK	MAS-100Eco	2019-02-28	31897	2022-01-18	총돌법	
	2학년4반		2	228	253	241		적합							
	물리실험실	09:00 10:20	2	59	104	82	800 CFU/m³ 이하	적합	MERCK	MAS-100Eco	2019-02-28	31897	2022-01-18	총돌법	
	급식실	09:00 10:20	2	40	109	75	800 CFU/m³ 이하	적합	MERCK	MAS-100Eco	2019-02-28	31897	2022-01-18	총돌법	
낙하세균	급식실	09:00 10:20	3	0	0	0.0	10 CFU/실 이하	적합	한일코메드	TSA	-	-	-	한천배지 노출법	
	보건실	09:00 10:20	3	0	1	0.5	10 CFU/실 이하	적합	한일코메드	TSA	-	-	-	한천배지 노출법	
일산화탄소	2학년3반	09:00 10:20	3	1.6	1.7	1.7	10 ppm 이하	적합	주식회사 센서로닉	AIR SCAN	2021-02-15	DQ03-2102-S122-0002	2022-07-20	현장직독식 측정법	
	2학년4반		3	1.4	1.4	1.4		적합							
	물리실험실	09:00 10:20	3	1.2	1.2	1.2	10 ppm 이하	적합	주식회사 센서로닉	AIR SCAN	2021-02-15	DQ03-2102-S122-0002	2022-07-20	현장직독식 측정법	
	급식실	09:00 10:20	3	1.5	1.5	1.5	10 ppm 이하	적합	주식회사 센서로닉	AIR SCAN	2021-02-15	DQ03-2102-S122-0002	2022-07-20	현장직독식 측정법	
이산화질소	2학년3반	09:00 10:20	3	0.03	0.03	0.03	0.05 ppm 이하	적합	주식회사 센서로닉	AIR SCAN	2021-02-15	DQ03-2102-S122-0002	2022-07-20	현장직독식 측정법	
	2학년4반		3	0.02	0.02	0.02		적합							
	물리실험실	09:00 10:20	3	0.02	0.02	0.02	0.05 ppm 이하	적합	주식회사 센서로닉	AIR SCAN	2021-02-15	DQ03-2102-S122-0002	2022-07-20	현장직독식 측정법	
	급식실	09:00 10:20	3	0.02	0.02	0.02	0.05 ppm 이하	적합	주식회사 센서로닉	AIR SCAN	2021-02-15	DQ03-2102-S122-0002	2022-07-20	현장직독식 측정법	
라돈	통합교육반	-	1	58.0	58.0	58.0	148 Bq/m³ 이하	적합	(주)알엔테크	알파트랙	-	2212590	-	수동형 장기측정법	
총휘발성 유기화합물	물리실험실	09:00 10:20	2	21.8	24.6	23.2	400 µg/m³ 이하	적합	캠익코퍼레이션	KMS-200	2021-01-28	21K2108	2021-02-09	GC-MS/FID 분석법	특별 점검
벤젠	물리실험실	09:00 10:20	2	0.0	0.0	0.0	30 µg/m³ 이하	적합	캠익코퍼레이션	KMS-200	2021-01-28	21K2108	2021-02-09	GC-MS/FID 분석법	특별 점검
톨루엔	물리실험실	09:00 10:20	2	0.0	0.0	0.0	1000 µg/m³ 이하	적합	캠익코퍼레이션	KMS-200	2021-01-28	21K2108	2021-02-09	GC-MS/FID 분석법	특별 점검
에틸벤젠	물리실험실	09:00 10:20	2	0.0	0.0	0.0	360 µg/m³ 이하	적합	캠익코퍼레이션	KMS-200	2021-01-28	21K2108	2021-02-09	GC-MS/FID 분석법	특별 점검
자일렌	물리실험실	09:00 10:20	2	0.0	0.0	0.0	700 µg/m³ 이하	적합	캠익코퍼레이션	KMS-200	2021-01-28	21K2108	2021-02-09	GC-MS/FID 분석법	특별 점검
스티렌	물리실험실	09:00 10:20	2	0.0	0.0	0.0	300 µg/m³ 이하	적합	캠익코퍼레이션	KMS-200	2021-01-28	21K2108	2021-02-09	GC-MS/FID 분석법	특별 점검
오존	행정실	09:00 10:20	3	0.01	0.02	0.02	0.06 ppm 이하	적합	주식회사 센서로닉	AIR SCAN	2021-02-15	DQ03-2102-S122-0002	2022-07-20	현장직독식 측정법	
	교무실		3	0.01	0.02	0.02		적합							
진드기	보건실	09:00 10:20	1	-	-	20마리 미만	100 마리/m² 이하	적합	ASAN PHARM	Easy Test Mite-Check	-	-	-	간이측정법	

3-2. 학교시설에서의 공기질 외 항목

측정 항목	검사조건		검사 횟수	검사결과			유지 기준	평가 결과	측정기기 사양				검사방법	비고
	검사장소	검사시간		최소	최대	평균			제조회사	모델명	제작일	고유번호		
환기	2학년3반	09:00 10:20	1	-	-	61.5	21.6 ㎡/h 이상	적합	-	-	-	-	환기CO2농도 측정법	
	2학년4반		1	-	-	76.9		적합						
	물리실험실	09:00 10:20	1	-	-	133.3	21.6 ㎡/h 이상	적합	-	-	-	-	환기CO2농도 측정법	
	급식실	09:00 10:20	1	-	-	67.5	21.6 ㎡/h 이상	적합	-	-	-	-	환기CO2농도 측정법	
조도 (칠판면)	2학년3반	09:00 10:20	9	621	886	754	300 Lux 이상	적합	동경광전 주식회사	CANA-0010	2021-02-2 6	200233	광조도계	
	2학년4반		9	582	874	728		적합						
	물리실험실	09:00 10:20	9	425	636	531	300 Lux 이상	적합	동경광전 주식회사	CANA-0010	2021-02-2 6	200233	광조도계	
조도 (책상면)	2학년3반	09:00 10:20	9	617	1098	858	300 Lux 이상	적합	동경광전 주식회사	CANA-0010	2021-02-2 6	200233	광조도계	
	2학년4반		9	540	953	747		적합						
	물리실험실	09:00 10:20	9	723	1369	1,046	300 Lux 이상	적합	동경광전 주식회사	CANA-0010	2021-02-2 6	200233	광조도계	
조도비 (칠판면)	2학년3반	09:00 10:20	9	-	-	1.43	3:1 Lux 이하	적합	동경광전 주식회사	CANA-0010	2021-02-2 6	200233	광조도계	
	2학년4반		9	-	-	1.50		적합						
	물리실험실	09:00 10:20	9	-	-	1.50	3:1 Lux 이하	적합	동경광전 주식회사	CANA-0010	2021-02-2 6	200233	광조도계	
조도비 (책상면)	2학년3반	09:00 10:20	9	-	-	1.78	3:1 Lux 이하	적합	동경광전 주식회사	CANA-0010	2021-02-2 6	200233	광조도계	
	2학년4반		9	-	-	1.76		적합						
	물리실험실	09:00 10:20	9	-	-	1.89	3:1 Lux 이하	적합	동경광전 주식회사	CANA-0010	2021-02-2 6	200233	광조도계	
온도	2학년3반	09:00 10:20	3	21.3	21.4	21.4	18~28 ℃	적합	주식회사 센서로닉	AIR SCAN	2021-02-1 5	DQ03-2102-S122-0002	온, 습도계	
	2학년4반		3	21.4	21.5	21.5		적합						
	물리실험실	09:00 10:20	3	20.7	20.8	20.8	18~28 ℃	적합	주식회사 센서로닉	AIR SCAN	2021-02-1 5	DQ03-2102-S122-0002	온, 습도계	
	급식실	09:00 10:20	3	20.2	20.3	20.3	18~28 ℃	적합	주식회사 센서로닉	AIR SCAN	2021-02-1 5	DQ03-2102-S122-0002	온, 습도계	
습도	2학년3반	09:00 10:20	3	70.6	70.7	70.7	30~80 %	적합	주식회사 센서로닉	AIR SCAN	2021-02-1 5	DQ03-2102-S122-0002	온, 습도계	
	2학년4반		3	64.7	64.8	64.8		적합						
	물리실험실	09:00 10:20	3	64.2	64.3	64.3	30~80 %	적합	주식회사 센서로닉	AIR SCAN	2021-02-1 5	DQ03-2102-S122-0002	온, 습도계	
	급식실	09:00 10:20	3	61.1	61.2	61.2	30~80 %	적합	주식회사 센서로닉	AIR SCAN	2021-02-1 5	DQ03-2102-S122-0002	온, 습도계	
소음	2학년3반	09:00 10:20	3	37.5	41.3	39.4	55 dB(A) 이하	적합	Cirrus Research plc	CR:308	2021-02-0 3	SH01352	소음계	
	2학년4반		3	36.8	41.0	38.9		적합						
	물리실험실	09:00 10:20	3	37.1	41.2	39.2	55 dB(A) 이하	적합	Cirrus Research plc	CR:308	2021-02-0 3	SH01352	소음계	