제5회 전북중학교운영위원회 회의 자료

일시 : 2022. 2. 24.(화) 11:00

장소 : 본교 학교운영위원회 회의실(교장실)



全 北 中 學 校

목 차

- ▶ 개회선언(간사)
- ▶ 국민의례(간사)
- ▶ 교장선생님 인사말씀
- ▶ 위원장님 인사말씀
- ▶ 회의진행(위원장)

- 안 건 -

1. 2022 운영위원회 교육복지부 심의안건자료(2월)
2. 2022 전북형 자유학기제 운영 1차 계획서(전북중)
3. 2022학년도 2학년 테마식 현장체험학습 기본계획안
4. 2022학년도 예체능부 심의 안건
5. 2022학년도 학교체육소위원회 구성 심의 안건 발의서 + 규정
6. 2022학년도학폭 전담기구 구성 심의 안건(학운위)
7. 교무부 교육계획서(2022) - 긴급
8. 2022년 학교안전계획 - 긴급

- ▶ 폐회선포(위원장)

2022학년도 교육복지부 심의안건

I. 방과후학교 운영 계획안

1. 기본 방침

- 1) 전라북도 교육청 2022학년도 방과후학교 운영 계획에 의거하여 학생들의 자율적이고 능동적인 참여에 의한 운영과 학생들의 수준에 맞는 방과후학교를 실시한다.
- 2) 학생들의 학력신장 및 특기.적성 계발을 위한 다양한 프로그램으로 운영한다.
- 3) 학교운영위원회의 심의를 거쳐 학교장이 자율적으로 운영한다.
- 4) 수강료는 수익자 부담을 원칙으로 운영하되, 교육복지 대상자는 방과후학교 자유수강권 60만원/년 이내에서 지원금을 지원한다. (적극적으로 참여하는 학생에게 예산 범위 내에서 최대 80만원까지 지원 가능함.)
- 5) 학부모 의견을 수렴하고 순수 희망 학생만을 대상으로 운영한다.
- 6) 학교 밖 사교육 수요를 학교 내로 흡수하여 지역간 . 계층간 교육 격차 완화에 기여한다.

2. 방과후학교 대상

- 1) 1,2,3학년 전 학생 중 희망자를 대상으로 원하는 과목을 개설하여 실시한다.
- 2) 모든 학생을 대상으로 교과 진도를 나가는 강제적이고 획일적인 방과후학교 수업을 지양하고, 학생들이 선택하여 수준별로 운영한다.

3. 방과후학교 활동 세부 실천 계획

1) 운영 기간 및 시간

방과후학교 운영계획	운영기간	1학기	3월 03일 ~ 7월 19일	여름 방학	7월 20일 ~ 8월 18일	2학기	8월 19일 ~ 12월 28일	겨울 방학	12월 29일 ~ 2월 25일
	운영시간	주중	16시35~19시10	토요 휴업일	미 실시	휴일	미 실시	방학	09:20~11:55
수요조사 실시 계획		1학기		2월 17일 ~ 2월 28일		2학기		8월10일 ~ 8월 18일	

2) 프로그램 편성

가. 교과 보충 종합반

- ① 수강과목 : 국어·영어·수학 - 3개교과 패키지 운영 (1,2,3학년)
※ 학생모집 인원내 따라 시수 운영 상 과학 과목이 첨가될 수도 있음.
- ② 운영 시간 : 수(7~9교시) 월,화,목,금(8~10교시) 60시간/월
- ③ 운영 반 : 1,2,3학년 각 2학급, (총 6학급)
- ④ 반 인원 : 20명 내외 편성

- ⑤ 반 운영 : 성취도에 따라 수준별 학급편성 운영
 ⑥ 교 사 : 외부강사 6명, 내부강사 1명
 ⑦ 강 사 료 : 32,000원/시간(외부강사), 30,000원/시간(내부강사)
 ⑧ 수 강 료 : 수익자 부담 원칙

분 류	금 액 (원)/월			지 원 대 상	비고
	부담금	지원금	합계		
수 익 자	130,000		130,000		
교육복지 대상자	80,000	50,000	130,000	기초생활수급자 한부모가족보호대상자 차상위계층 기타 저소득층 (복지위원회 심의)	자유수강권 50,000원/월 (60만원/년) 지원

※ 수강료는 수강시수와 수강인원수에 따라 조정될 수 있습니다.

나. 특기 적성반

- ① 대상자 : 1,2,3학년 학생 중 희망자
 ② 운영 시기 : 연중
 ③ 운영 시간 : 주 2회(수- 7~8교시, 금- 7~8교시)
 ④ 강사료 : 32,000원/시간
 ⑤ 수강료 : 수익자 부담 원칙 (복지대상자 - 자유수강권 지원)

프로그램명	수강 인원 (명)	시간/학기	수강료/학기 (원)	운영시간	비고
유도반	12	48/월	90,000/월(원)	월-금(17-21시) 토-일(10-12시)	
배구반	20	20/학기	무료	수,목,금(8,9교시)	강사비 방과 후 운영비에서 지원
난타반	12	20	무료	화(7~8교시)	교육복지
우쿨렐레	12	20	무료	화(7~8교시)	교육복지

- ※ 신청 수가 매우 적거나 강사 섭외가 여의치 않을 경우 폐강될 수 있으며, 수강료는 수강시수와 수강인원수에 따라 조정될 수 있습니다.
 ※ 운영시간은 학교일정에 따라 다소 변경될 수 있습니다.

4. 방과후학교 수강료 환불 규정 및 자유수강권 제재 기준

1) 수강료 환불 규정

구 분		환불사유 발생일	환불금액
방과후학교 프로그램을 운영할 수 없게 된 경우		방과후학교 프로그램을 운영할 수 없게 된 날	이미 납부한 수강료를 일할 계산한 금액 ※ 차후 계획에 의거 보강한 경우 반환하지 않을 수 있다.
학습자가 본인의 의사로 수강을 포기한 경우	수강료 징수기간이 1월 이내인 경우	수강개시 이전	이미 납부한 수강료 전액
		총 수강시간의 1/2경과 전	이미 납부한 수강료의 1/2 해당액
		총 수강시간의 1/2경과 후	환불하지 않음
	수강료 징수기간이 1월을 초과하는 경우	수강개시 이전	이미 납부한 수강료 전액
		수강개시 이후	환불사유가 발생한 해당 월의 환불 대상 수강료(수강료 징수기간이 1월 이내인 경우에 따라 산출된 수강료를 말한다)와 나머지 월의 수강료 전액을 합산한 금액

- ※ 1. 학적 변경(전학, 자퇴, 제적 등), 장기결석사유(질병, 입원 등) 등의 인정사유가 발생하는 경우도 위의 준에 따른다.
2. 총 수강시간은 수강기간 중의 총 수강시간을 말하며, 환불금액의 산정은 환불사유가 발생한 날을 기준으로 한다.
3. 분기별 수납인 경우도 월별 기준에 따른다.
4. 이미 구입한 도서 및 재료구입비는 제외

2) 자유수강권 제재 기준

구 분		제재 기준	제재 내용
학습자의 방과후 참여가 불성실한 경우	무단으로 결석하여 불참한 경우	월 결석일수가 1/2이상 무단결석으로 2개월 이상 인 경우	자유수강권 지원 박탈
		월 결석일수가 1/3이상 무단결석으로 2개월 이상 인 경우	자유수강권 지원 1개월 정지
	질병으로 결석하여 불참한 경우	월 결석일수가 2/3이상 질병으로 결석한 경우	자유수강권 지원금 환불

2022년도 교육복지우선지원 기본 계획 총괄표

(단위: 천원)

영역	프로그램명	대상 및 인원 ¹⁾	소요예산(천원)				예산 비율 ²⁾	산출근거	교육 활동 ³⁾ 연계	담당 부서 (담당자)
			교육청 교부액	대응투자		계				
				학교	기타 기관					
학생 파악	학생파악 및 발굴	전체	2,440	0	0	2,440	6	스크리닝 1,820 가정방문 620	⑤	교육복지부 (복지사)
	소계(1 건)		2,440	0	0	2,440	6	2,440		
맞춤 형 지원	“내 마음”을 보여줘~	76	9,600	0	0	9,600	23	상담 및 치료 6,000 위기가정 및 긴급지원 2,000 가족의 발견(가족사랑) 1,600	③④ ⑤	교육복지부 (복지사)
	“똑똑똑” 마음 문 열기	50	7,905	0	0	7,905	19	집단상담(또래관계) 1,160 집단상담(감정코칭) 1,775 창의력이 “쑥쑥” 1,480 사제멘토링 3,240 슈퍼비전비 250	③④ ⑤	교육복지부 (복지사)
	꿈을 찾아 점프	55	9,855	0	0	9,855	23	진로교육 및 체험 3,551 마음“톡~톡”치료 3,444 난타로 비상하다 1,480 날아라 우쿨렐레 1,380	①② ③④ ⑤	교육복지부 (복지사)
	소계(3건)	181	27,360	0	0	27,360	65	27,360		
환경 조성	학교.마을 교육,사회 공동체	10	1,100	0	0	1,100	20	해피아이넷 500 자원봉사단(따봉) 600	②④ ⑤	교육복지부 (복지사)
		학교 (전체)	7,300	0	0	7,300		행복동행 2,000 위기학급지원 1,260 교과연계 배려&나눠요 200 교과연계“프로젝트” 2,640 “소담” day 1,200	①② ③④ ⑤	교육복지부 (복지사)
	소계(2건)	70	8,400	0	0	8,400	20	8,400		
운영 지원	교내 사업 추진체계	학교 (전체)	1,000	0	0	1,000	9	시간외 1,000	⑤	교육복지부 (복지사)
			3,000	0	0	3,000		출장비 1,200 통합사례관리 협의회 800 복지실 운영비 1,000	③④ ⑤	교육복지부
	소계(1건)	1	4,000	0	0	4,000	9	4,000		
총계			42,200	0	0	42,200	100	42,200		

2022 전북형 자유학기제 운영 1차 계획서(전북중)

현 황	대상학급 수 7학급	대상학생 수 189명	담당교사 유재화	전화번호 063-210-0905
--------	---------------	----------------	-------------	----------------------

1 2021학년도 입학생 3개년 교육과정 편성표

구분			기준 시수	총괄		1학년					2학년		3학년		
				편성 시수	증감 시수	1학기 (기본)	1학기 (자유)	전환 목	2학기 (기본)	2학기 (자유)	전환 목	1학기	2학기	1학기	2학기
교과(군)	국어		442	442		85	68	주17	85	85		68	68	68	68
	사회/도덕	사회	510	170		51	51		51	34	주17			34	34
		역사								51	51	34	34		
		도덕				34	34		34	34		17	17	34	34
	수학		374	374		68	68		68	51	주17	68	68	51	51
	과학/기술·가정	과학	680	374		51	51		51	34	주17	68	68	68	68
		기술·가정				34	17	주17	34	34		51	51	51	51
		정보										34			
	체육		272	272		51	51		51	34	예17	51	51	34	34
	예술	음악	272	136		17	17		17		예17	17	17	34	34
		미술				17	17		예17	17	17	34	34		
	영어		340	340		34	34		34	17	주17	51	51	68	68
	선택	한문	170	102	-34							34			
		생활외국어		0											
		환경		0											
		보건		0											
		진로와직업		34								17	17		
	소계		3,060	3,026	-34	493	459	34	493	374	119	510	510	510	510
창의적체험활동	자율활동		306	72	-68	12	12		12			12	12	12	12
	동아리활동					17	17		17		동17	17	17	17	17
	봉사활동					5	5		2	2		5	2	5	2
	진로활동					17	17		20	3	진17		3		3
	소계		306	238	-68	51	51	0	51	17	34	34	34	34	34
학교스포츠클럽활동	창체활동(~68)		136	68	68							17	17	17	17
	창체순증			34	34								17	17	
	교과감축			34	34	17		예17	17		예17				
	소계		136	136	136	17	0	17	17	0	17	17	17	34	34

총 수업 시간 수	3,366	3,400	34	561	561	51	561	561	170	561	561	578	578
이수 과목 수				8	8		8	8		8	8	8	8
자유학기활동	진로탐색활동	221~	17					17					
	주제선택활동		102		34			68					
	예술체육활동		85		17			68					
	동아리활동		17					17					
	소계	221~	221	0	0	51	0	170		0	0	0	0

2 자유학기제 추진협의회

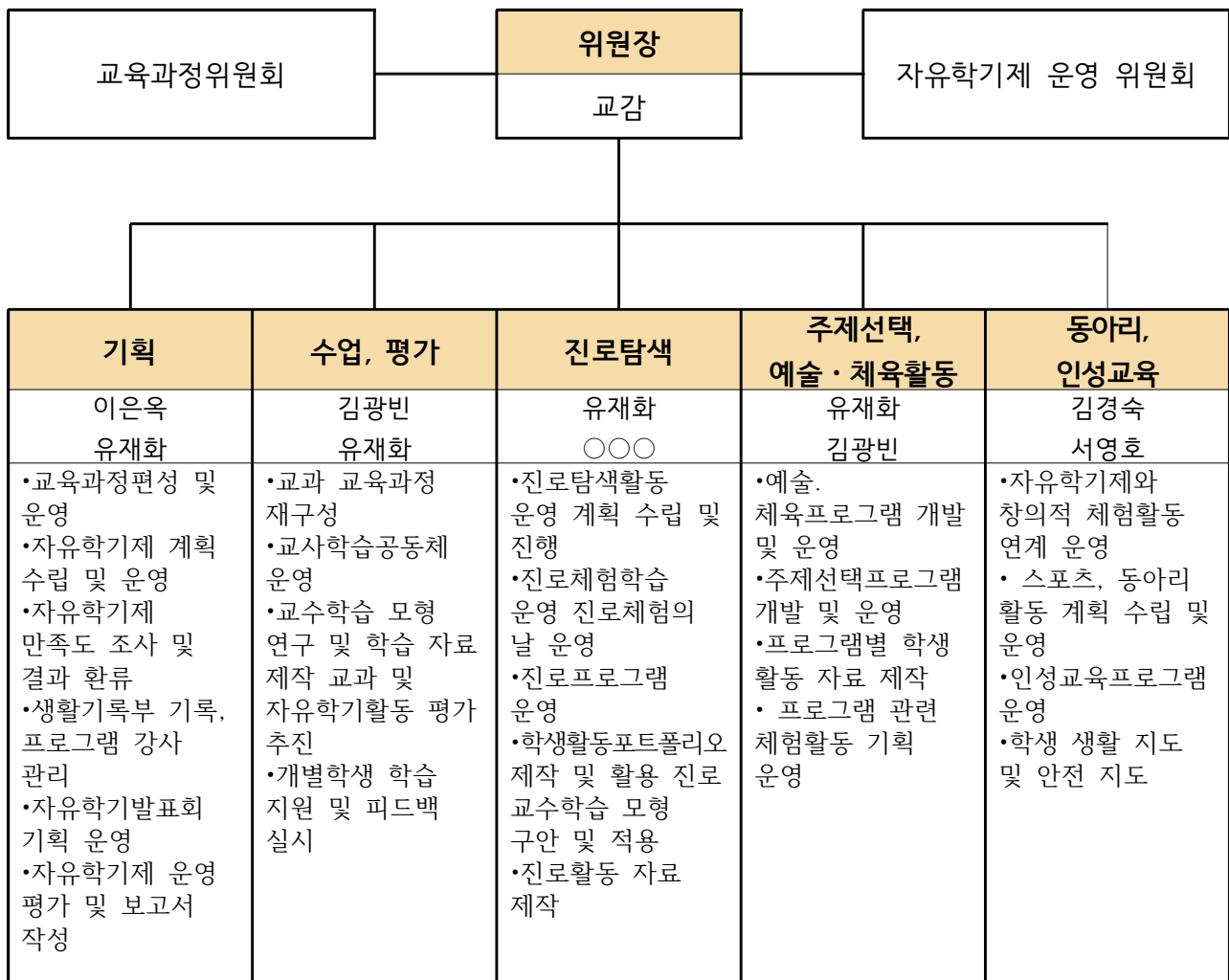

3 자유학기제 월별 추진 계획

시기	추진 내용
1월	자유학기제 방향 잡기(계획서 초안 작성) / 학교운영위원회 심의 프로그램 개인위탁 운영자 공고 및 채용 자유학기 프로그램 발굴 및 확정
2월	교과별 교육과정 재구성 및 교과별 과정 중심 평가 계획 수립 예산 사용 계획 확정 자유학기제 최종 계획서 완성
3월	자유학기제 연수(교사, 학생, 학부모) 부서별 희망조사 및 영역별 부서별 학생 배정
4월	1차고사 기간 중 진로직업체험 프로그램 운영
6월	2학기 프로그램 개인위탁 운영자 공고 및 채용
7월	2학기 프로그램 학생 수요 조사 자유학기 평가 및 학교생활통지표 관련 교직원 연수 2차고사 기간 중 진로직업체험 프로그램 운영 자유학기제 나이스 교무업무 처리 학교생활통지표 작성 및 발송 2학기 부서별 학생 배정 및 조정
9월	자유학기제 학부모 연수
10월	1차고사 기간 중 진로직업체험 프로그램 운영
11월	영역별 운영 이수 시간 확인 자유학기 평가 및 학교생활통지표 관련 교직원 연수
12월	2차고사 기간 중 진로직업체험 프로그램 운영 자유학기제 나이스 교무업무 처리 학교생활통지표 작성 및 발송 자유학기제 만족도 조사(학생, 학부모, 교사 대상)
1월	차기 학년도 자유학기제 구상
2월	자유학기제 결과 보고서 제출

4 자유학기제 시간표 운영 모형

자유학년

1학년 1학기 51시간

교시	월	화	수	목	금
1	HR, 봉사	◎ 예술 체육활동 (1시간) 예술체육 활동	◎ 기본 교과 운영(29시간) ◎ 자유학기활동 (3시간)		주 제 선 택 활동
2					
3	◎ HR, 봉사(1시간)				
4					
5					
6					
7					

1학년 2학기 170시간

교시	월	화	수	목	금
1	HR, 봉사	◎ 예술 체육활동 (4시간) ◎ 동아 리활동(1 시간) 예술체육 활동	◎ 기본 교과 운영 (22시간) ◎ 자유학기활동(10 시간) ◎ 진로탐색활동(1시 간)		◎ 주제 선택활동 (4시간) 주제선택 활동
2					
3	◎ HR, 봉사(1시간)				
4					
5			진로탐색 활동	예술체육 활동	주제선택 활동
6					
7		동아리 활동			

5 교육과정 재구성 계획(주제 통합수업 또는 교과융합수업)

6 자유학기 활동 운영 계획

자유학기 활동	진로탐색활동		주제선택활동		예술·체육활동		동아리활동		계	
	1학기	2학기	1학기	2학기	1학기	2학기	1학기	2학기	1학기	2학기
주당 운영시수		1	2	4	1	4		1	4	9
운영 프로그램수		8	8	16	8	10		30	16	64
프로그램 개인위탁		3		1		4				8

가. 진로탐색 활동 운영 (2학기)

(1) 진로탐색 프로그램 운영 개요

구분	2학기 진로탐색 활동	비고
운영요일	수	학급별
운영방법	17차시	매주
1인당 참여 프로그램수	1	1인 1개 선택
주당 운영 시간	1시간*1일=1시간	총 1시간
운영 시수 총합	17주*1시간=17시간	

(2) 진로탐색 운영계획

회차	강의주제	강의내용	담당자
1	<진로인성코칭> 첫 만남 오리엔테이션	-자신의 좋아하는 것과 잘하는 것 찾아보기 -자기이해를 위한 심리검사	교사, 외부강사
2	<진로인성코칭> 자기이해의 시간	-유형별로 선호하는 환경 알아보기 -자아존중감 알아보기(개별코칭)	교사, 외부강사
3	<진로인성코칭> 자기이해의 시간	-학생 개인별 성향에 따른 다양한 심리검사로 개별 또는 그룹별 코칭 (DISC, Holland, MI)	교사, 외부강사
4	<진로탐색> 목표설정	-마인드맵을 활용한 자신의 미래 알아보기 -목표세우기의 실제	교사, 외부강사
5	<진로탐색> 직업가치관	-직업의 중요성 알아보기 -직업가치관의 종류 알아보기 -가치관 경매놀이	교사, 외부강사

6	<p>〈진로탐색〉 직업의 세계</p>	<ul style="list-style-type: none"> -가족의 직업 3대 조사하기 -흥미있는 직업과 잘할 수 있는 직업찾기 -자신의 미래 직업 선택하기, 직업카드게임 -학과선택하기 	교사, 외부강사
7	<p>〈학습코칭-공부관리〉 예·복습 순환엔진 관리</p>	<ul style="list-style-type: none"> -순환엔진 코칭을 통한 예습·복습 습관화 -예습·복습 활동지 작성을 통한 자신만의 습관 확인 -현재 자신의 일주일 일과표 중에서 예습·복습 시간 알아보기 -예·복습의 올바른 방법 익히기 	교사, 외부강사
8	<p>〈학습코칭-공부관리〉 마인드맵, 코넬노트, 정리하기</p>	<ul style="list-style-type: none"> -마인드맵의 필요성 알아보기 -자신의 마인드맵 그리기 -노트필기(코넬노트)법 익히기 	교사, 외부강사
9	<p>〈학습코칭-시간관리〉 시간관리 및 플래너 쓰기</p>	<ul style="list-style-type: none"> -미로찾기 게임을 통한 동기부여 -올바르고 효율적인 시간관리를 가꿈이 학습 플래너의 활용 -학습플래너 쓰는 방법 	교사, 외부강사
10	<p>〈학습코칭-유혹관리〉 집중과 몰입</p>	<ul style="list-style-type: none"> -집중력 게임을 통한 집중력의 중요성 확인 -퍼즐을 통해 어려운문제를 푸는 능력을 향상 -숫자 암기 게임을 통한 집중력 향상게임 	교사, 외부강사
11	<p>〈학습코칭-독서관리〉 독서목표와 독서이력카드</p>	<ul style="list-style-type: none"> -시근육 운동 게임 -독서와 위인들, 독서명언 -독서의 올바른 태도 학습 -자신만의 독서 스타일 찾기 -독서노트 활용방법 익히기 -독서이력카드의 활용법 	교사, 외부강사
12	<p>〈학습코칭〉 문장이해력 증진</p>	<ul style="list-style-type: none"> -자기소개서 작성하기 -듣기, 말하기 실재 -문장이해력 검사 -문장 구조화 및 요약력 증진 연습 	교사, 외부강사
13	<p>〈라이프코칭〉 성공하는 습관, 긍정적 사고</p>	<ul style="list-style-type: none"> -긍정적인 사고 기르기 -내가 생각하는 성공은? -성공의 올바른 의미 알기 -종합 정리 및 마무리 	교사, 외부강사
14	<p>〈라이프코칭〉 습관만들기</p>	<ul style="list-style-type: none"> -자신만의 독특한 습관을 알아보기 -변화되어야 할 습관을 고칠 수 있는 방법 찾아보기 	교사, 외부강사
15	<p>〈진로코칭〉 진로선택</p>	<ul style="list-style-type: none"> -사명선언문 만들기 -미래이력서와 미래명함 건네주기 	교사, 외부강사
16	<p>〈진로코칭〉 진로설계</p>	<ul style="list-style-type: none"> -보물지도 만들기 -인생로드맵 작성후 발표 	교사, 외부강사

나. 주제선택활동

1) 주제선택활동 운영 계획

구분	1학기 주제선택 활동	비고	2학기 주제선택 활동	비고
운영요일	금	프로그램별 운영	금	프로그램별 운영
운영방법	17차시	매주	17차시	매주
1인당 참여 프로그램수	1	1인 1개 선택	2	1인 2개씩
주당 운영 시간	2시간*1일=2시간	총 2시간	4시간 *1일 = 4시간	총 4시간
운영 시수 총합	17주*2시간=34시간		17주*4시간=68시간	

2) 주제선택활동 프로그램

* 1학기

순	프로그램명	주요 내용	담당자
1	오감만족 (쿠킹 클래스)	친환경 먹거리 및 쿠킹 클래스	고**
2	십자수 사랑	십자수를 놓아 소품 만들기	김**
3	손바느질 반	기초바느질을 이용한 간단한 생활용품 만들기	나**
4	생활과 디자인	친환경 주택 모형 만들기	김**
5	독서토론 및 글짓기	독서 후 토론을 하고, 감상문 작성 및 글 창작	김**
6	문학과 연극	문학작품을 각색한 연극을 통한 소통과 표현력 함양	유**
7	독서토론	독서 후 모둠 토론 수업	송**
8	문학 감상 및 활동	문학작품 감상 후 다양한 독후 활동	임**

다. 예술·체육활동 프로그램

1) 예술·체육활동 운영 계획 (2학기)

8개 반 대상	예술체육활동1 (풋살/음악 줄넘기/방송 댄스/호신술)	예술체육활동2 (기타/우쿨렐레/ 전통회화 및 POP/공예 및 도자기)	예술체육활동3 (농구, 요가, 탁구, 조깅)
운영방법	17주×1기	17주×1기	17주×1기
1인당 참여프로그램	1	1	1
주당운영시간	1시간씩×1일=1시간	2시간씩×1일=2시간	1시간씩×1일=1시간
운영시수 총합	17주×1시간=17시간	17주×2시간=34시간	17주×1시간=17시간

2) 예술·체육활동 프로그램 (2학기)

순	분야	프로그램명	주요내용	담당자
1	예술	캘리그래피 및 서예	캘리그래피 및 서예를 통한 표현력 기르기	이**, (임**)
2		토탈 공예	공예는 실용성을 가지므로 가죽공예, 목공예, 클레이 등을 통해 실용적인 교육 효과를 높임.	주*, (장**)
3		기타 연주	기타 연주를 통해 창의적 표현능력을 길러 심미성, 음악적 정서를 함양	이**, (김**)
4		즐거운 우쿨렐레	우쿨렐레 연주능력을 키워 삶과 정서가 풍부하도록 함.	최**, (이**)
5	체육	활기찬 배드민턴	건강한 체력을 바탕으로 한 협동심 함양	이**
6		음악 줄넘기	다양한 줄넘기 동작을 이해하고 박자에 맞게 정해진 동작을 수행하며 리듬감과 체력을 강화함.	김**
7		신나는 방송 댄스	음악적 리듬과 체력향상의 융합수업	김**, (형**)
8		안전한 호신술	안전하게 자신을 보호하는 호신술 습득	이**, (황**)
9		농구	건강한 체력을 바탕으로 한 협동심 함양	김**
10		요가	바른 자세 만들기	김**

라. 동아리활동

1) 동아리활동 운영 계획

구분	2학기 동아리활동	비고
운영요일	화	프로그램별 운영
운영방법	17차시	매주
1인당 참여 프로그램수	1	1인 1개 동아리 활동
주당 운영 시간	1시간*1일=1시간	총 17시간
운영 시수 총합	17주*1시간=17시간	

2) 동아리활동 프로그램

연번	동아리명	주요 활동 내용	담당교사*	인원
1	또래상담부	공감 연습, 또래 간 상담활동	송**	
2	도서관부	도서관 활동 보조 및 독서 활동	김**	
3	방송부	기계 사용법 교육 및 방송실 관리	최**	
4	영화감상부 1	영화 추천 및 감상, 소감 나누기	송**	
5	MD 2부	비즈쿨 동아리 판매 운영 기획	김**	
6	독서부 1	독서 및 독후 소감 발표	유**	
7	농구부	농구 기본기 기르기 및 실전 연습	김**	
8	탁구부	기본동작 익히기	김**	
9	수학아! 놀자	수학의 기본 원리 놀이로 배우기	최**	
10	족구부	족구 기본 규칙 익히기 및 경기	김**	
11	댄스부	춤 동작 익히기	김**	
12	유도부	유도 동작 익히기	이**	
13	배드민턴부	배드민턴 기본동작 연습 및 실전	안**	
14	다드림부	외국 학생과 내국 학생의 교류와 도움	설**	
15	드론부	드론 사용의 원리와 실행 알기	김**	
16	세계테마기행부	영상 관람, 답사계획수립 및 답사 활동	최**	
17	과학영화탐구부	실험, 주제 토론, 과학 다큐 시청	강**	
18	학생자치부	학생회 위원들의 교육과 활동	이**	
19	만화, 애니메이션부	다양한 애니메이션 실습 및 감상, 각 파트별 연습, 페스티벌 준비	최**	
20	토탈공예부	공예	김**	
21	밴드부	밴드 악기 연주 및 보컬 트레이닝을 통한 공연하기	고**	
22	우쿨렐레부	우쿨렐레 기본 연습 및 연주	이**	
23	사물놀이부	웃다리 사물놀이 가락 익히기 및 연주	고**	
24	난타부	난타 기본 장단 익히기 및 연주	강**	
25	스도쿠 1부	스도쿠 풀이와 퍼즐	안**	
26	바둑오목부	바둑, 오목의 규정 익히기 및 대국	이**	
27	자원봉사부(따봉)	봉사활동 계획 수립 및 봉사활동 실천	신**	
28	헨즈 아트부	아트 제작 판매하는 비즈쿨 동아리	이**	
29	심심풀이	명상, 마음 공부	나**	
30	컬러링부	컬러테라피로 심리치료와 스트레스 완화	정**	

7 교사 기간 활동 계획

◎ 1학기

주간	월	일	프로그램명	비고
1차고사	4	28	진로체험 (케익 디자이너, 쇼콜라티에)	
2차고사	7	1	진로직업체험 (다양한 직업체험)	

◎ 2학기

주간	월	일	프로그램명	비고
1차고사	10	11	진로직업체험 (다양한 직업체험)	
2차고사	12	7	진로체험 (케익 디자이너, 쇼콜라티에)	

8 2021학년도 전북중학교 자유학기 예산 사용 계획

항 목	내 용	예산액	예산 총액
교육운영비	자유학기제 자료 및 재료 구입 (교과 및 각 프로그램 수업)	10,000,000	10,000,000
	자유학기제 체험활동 (차량, 자료 및 재료 구입, 강사비)	10,000,000	10,000,000
소계		20,000,000	20,000,000
목적사업 업무추진비	자유학기제 교사협의회	700,000	700,000
	학부모 연수	90,000	90,000
소계		790,000	790,000
운영수당	자유학기제 개인위탁 운영자 강 사비	13,000,000	13,000,000
	자유학기 발표회	1,000,000	1,000,000
소계		14,000,000	14,000,000
<총 계>			34,790,000

2022학년도 테마식 현장체험학습 계획안

안전 번호	
----------	--

발의년월일 : 2022. 2.

제 안 자 : 학교장 (인)

담 당 자 : 안수연 (인)

1. 제안 이유

2022학년도 2학년 테마식현장체험학습을 5월 3일(화)~ 5월 4일(수)(1박 2일)에 실시하고자 합니다. 이번 체험활동은 교육과정과 연계한 학교 밖 단체생활을 통해 협동심과 인성을 기르고, 나눔과 배려를 실천하는 민주시민을 육성하며, 문화체험과 진로탐색 중심의 체험 활동을 통해 호연지기를 기르는데 그 목적이 있습니다.

2. 교육대상 : 전북중학교 2학년 전체(7개 학급 - 207명)

3. 교육일시 : 2022년 5월 3일(화) ~ 5월 4일(수) (1박 2일)

4. 체험학습 장소 : 수도권지역(용인, 성남)

5. 체험학습 장소 사전 조사 통계표 (2021학년도 1학년 학생 · 학부모대상-207명)

수도권지역	여수지역	순천, 담양지역	통영,거제지역	합계	비고
91%	6%	3%	0%	100%	

6. 체험학습 현장 답사 계획

가. 일시: 2022년 3월 30일(수요일) 07:30 ~ 21:00

나. 장소: 수도권지역 (용인, 성남)

다. 답사인원 : 총 4 명 - 2학년 부장교사 및 2학년 담임교사와 학부모위원

7. 테마식 현장체험학습 예상 일정표

출발	도착	3일 (화)
07:30	10:30	학교출발 → 호암미술관
10:30	12:00	호암미술관 관람
12:00	12:20	식당으로 이동
12:20	13:30	점심
13:30	14:00	에버랜드로 이동
14:00	18:30	에버랜드 체험활동
18:30	19:00	숙소로 이동
19:00	20:00	저녁식사
20:00		휴식
		4일 (수)
07:30		기상 후 세면
07:50	09:30	아침식사
09:30	10:00	한국민속촌 이동
10:00	12:30	한국민속촌 관람(점심-자유식)
12:30	13:00	잡월드 이동
13:20	15:40	잡월드 프로그램 체험
15:50		학교로 이동
※ 프로그램과 운영시간은 여건에 따라 다소 변경될 수 있습니다.		

4. 학교체육의 내실화 및 스포츠클럽의 활성화 (2022)

담당자:

1 추진 배경

- 새로운 환경변화에 창의적이고 능동적으로 대처하기 위한 특색 있는 교육과정 운영
- 학생의 개성과 욕구를 충족시키는 신체활동 가치 중심의 체육수업 전개
- 예술적 감수성과 조화로운 인성을 갖춘 창의인재 양성

2 추진 목표

예체능교육 가치의 내면화와 실천을 통한 조화로운 인간 육성

3 추진 방향

- 학생 누구나 즐겨 참여할 수 있도록 1학생 1예술 활동 활성화 지원
- 다양하고 내실 있는 예술교육을 제공하여 행복한 학교 조성
- 체육활동 활성화를 통한 건강증진 및 인성 함양으로 지·덕·체를 겸비한 창의적 인재 양성
- 학교스포츠클럽 운영으로 학생들의 건강 체력 증진

4 주요 운영 내용

사 업 명	주요 내용
내실 있는 체육 교과과정 운영	<ul style="list-style-type: none"> ▷ 체육과 교육과정 운영 충실 ▷ 기초체력을 위한 학생건강체력평가시스템(PAPS) 운영 ▷ 기초 건강 체력 증진을 위한 프로젝트
자율 체육 활동 활성화	<ul style="list-style-type: none"> ▷ 학교스포츠클럽 참여 학생 등록 및 관리 ▷ 종목별 학교스포츠클럽대회 활성화
체육 인재 육성 활성화	<ul style="list-style-type: none"> ▷ 학생선수 학습권 보장을 위한 정상수업 충실 ▷ 학교운동부 활성화 및 투명성 제고
체험활동을 통한 문화 예술교육 내실화	<ul style="list-style-type: none"> ▷ 예술 교과 교육과정 정상 운영 ▷ 예술교육 활성화
행복을 실현하는 보건교육 활성화	<ul style="list-style-type: none"> ▷ 흡연 예방 교육 의무화 및 금연 문화의식 강화 ▷ 학생 정신 건강관리 강화 및 학생 보건관리 철저 ▷ 교과와 연계한 양성 평등교육의 실시

5 세부 추진 계획

사업명	세부 추진내용	담당	시기	예산 (천원)
내실 있는 체육 교과 과정 운영	추진과제 내실있는 체육 교과과정 운영			
	▷ 학생건강체력평가제(PAPS) 운영 - 건강체력 교실 운영 의무화	체육	4월	비 예산
	▷ 기초 건강 체력 증진을 위한 프로젝트 - 비만 및 체력향상 프로그램 운영 - 7일 중 주5회 60분 이상 운동하기(7560+ 캠페인 실천) - 수업 전 뇌 운동 및 스트레칭 실시	체육	연중	300
자율 체육 활동 활성화	추진과제 학생 건강체력 증진 방안			
	▷ 학교스포츠클럽 활성화 - 학교스포츠클럽 운영의 법적 기반 마련 - 학교스포츠클럽 등록 방법의 개선 - 교내 학교스포츠클럽 리그 활성화	체육	연중	300
	▷ 자율 체육활동 활성화 - 학교스포츠클럽 운영의 법적 기반 마련 - 교내 학교스포츠클럽 리그 활성화 - 종목별 학교스포츠클럽 운영 - 방과 후 학교스포츠클럽 활동	체육	연중	.
체육 인재 육성 활성화	추진과제 창의적 체육인재			
	▷ 공부하는 학생선수 육성 - 학생선수 학습권 보장을 위한 학습결손 방지 - 학기 중 상시합숙 금지 - 학생선수 폭력 예방 및 학생선수보호위원회 운영 - 정규수업 이수 - 학생선수 학업성적 관리 대책 - 학교운동부 활성화 및 투명성 제고	체육	연중	3420

사업명	세부 추진내용	담당	시기	예산 (천원)
체험 활동을 통한 문화 예술 교육 내실화	추진과제 예술적 감수성과 조화로운 인성을 갖춘 창의인재 양성			
	▷ 학교예술교육 내실화 - 내실 있는 교육과정 운영 및 수업시수 확보 - 재미있고 즐거운 예술 수업 전개(학생 참여 중심의 수업 운영 및 창의적이고 혁신적인 예술 수업 우수 사례 발굴·보급)	음악 미술	연중	5,375
행복을 실현 하는 보건 교육 활성화	▷ 학생들의 예술 활동 기회 확대 - 1학생 1예술 활동을 위한 지원 확대 - 예술동아리 확대 및 다양화 - 감성이 넘치는 예술로 행복한 학교 문화 조성 ▷ 예능 우수 학생 발굴지도 - 음악회, 전시회 등 발표 기회 확대로 감성 교육 - 학생 예술 활동 및 동아리 활동 ▷ 예술교육 활성화 : 예술 강사 지원을 통한 동아리 활동 전개 - 지역사회와 연계한 문화예술 교육 실시	음악 미술	연중	.
행복을 실현 하는 보건 교육 활성화	추진과제 꿈, 사랑, 행복을 가꾸는 건강한 민주시민			
	▷ 학생 성교육 등 보건교육 내실화 - 체계적인 보건교육과정 운영 - 내실 있는 학교 성교육 - 학교 심폐소생술 등 응급처치교육 활성화 ▷ 학생 건강증진 실천기반 조성 - 학교 보건실 운영 및 건강기록부 관리 - 흡연 및 음주 등 약물 오·남용 예방교육 강화 - 저체중 및 비만 예방·관리 활성화 - 시력보호 및 구강·아토피질환 예방 ▷ 학생 건강검사 및 건강관리 능력 향상 - 학생 건강검사 및 사후관리 철저 - 학교 응급환자 및 건강요주의자 관리 - 감염병 예방·관리 강화 및 비상대책반 조직 운영	보건	연중	.

5. 보건교육의 활성화 (2022)

담당자: 교*육

I. 보건교육

1 기본방침

- 가. 모든 학교에서 모든 학생을 대상으로 보건교육을 체계적으로 실시
- 나. 학교 교육계획 수립 시 교육과정과 연계하여 보건교육이 실시되도록 제공

2 추진 방향

- 보건 교과 운영 철저
 - 가. 체계적 보건교육 실시
 - : 학교보건법 제9조의 2 및 2015 개정 교육과정 범교과 학습주제로 안전 교과와 연계
 - 나. 학교 운영계획 수립 시 반영하여 연중 체계적이고 지속적인 교육이 가능하도록 학교교육과정 편성·운영
 - 다. 중학교 1개 학년
 - : 교과(군) 선택과목, 관련 교과 교육과정을 분석하여 관련 단원에서 보건(성)교육 지도 요소가 어떤 형태로든 다루어진다면 1차시분의 수업을 한 것으로 간주함
 - 라. 발달단계에 따라 삶과 연계한 건강생활을 실천할 수 있도록 보건교육과정의 내용체계와 성취기준을 반영한 창의적인 보건교육과정 운영.

3 세부 추진 계획

※ 관련 교과 활동을 통한 성교육

영역	세부 추진내용	시기	비고
학생 성교육	1. 관련교과(가정, 체육, 도덕, 사회, 과학, 미술)를 통한 성교육 2. 범교과 학습주제 안전, 건강 교육 : 인성인권부 4대 폭력예방교육 및 안전부 심폐소생술교육 3. 홈페이지 게시물을 통한 성교육 (보건소식지) 4. 유인물(가정통신문 및 보건소식지)을 통한 성교육 5. 성교육 자료 비치 및 활용 6. 성에 대한 상담 활동실시 7. 관련 단체와 연계한 성폭력 예방 교육 실시 8. 성폭력 예방 주간 홍보	연중	.

(1) 1학년 성교육 계획: 가정(13), 도덕(4), ※ 관련교과 활동을 통한 성교육(학년별 15차시)

표준안	관련 교과	차
-----	-------	---

영역	주제	내용요소	교과명	활동내용	시
인간 발달	청소년의 성과 성장	청소년과 성	가정	· 청소년의 의미와 성 · 청소년기의 성적특징	1
		생식기관과 2차 성장		· 생식기관의 구조와 기능 · 성호르몬과 2차 성장	
	신체 이미지	자신과 타인에 대한 신체 이미지	가정	· 자신과 타인의 몸에 대한 이미지 · 자신과 타인의 몸에 대한 긍정적 이미지 구현	2
	청소년의 성심리와 성적체성	청소년기의 성심리	가정	· 남녀 성심리의 차이 · 청소년기의 심리적 변화 이해와 수용 · 청소년기의 정서 사회적 변화 이해와 수용	3
		청소년기의 성 정체성	도덕	· 성 정체성의 의미 · 청소년기의 성 정체성 형성	4
인간 관계	사랑의 실천	사랑의 가치와 유형	도덕	· 사랑의 의미와 가치 · 사랑의 유형과 실천방법	5
	이성 교제	바람직한 이성교제	도덕	· 바람직한 이성교제의 조건 · 성에 대한 합리적 결정	6
	결혼과 가족관계	결혼의 의미와 가족관계의 이해	도덕	· 결혼의 의미와 부모가 된다는 것의 의미 · 가족관계의 중요성과 역할	7
대처 기술	성적 의사결정과 의사소통	성적 의사결정	가정	· 성적 의사결정의 이해 · 성적 의사결정의 사례	8
	성에 대한 주장과 위기관리	성에대한 자기주장과 거절방법	가정	· 성에 대한 의사표현 분명히 하기 · 성과 관련한 자기주장하기 · 성과 관련한 거절 의사 표현하기	9
		성문제로 인한 위기관리	가정	· 성문제로 인한 위기관리 방법 · 회복력 키우기	10
성행동	남녀의 성인식	남녀의 성 인식의 차이 이해	가정	· 남녀의 성 인식의 차이 이해 · 성적존재로서의 인간이해	11
	성욕구와 금욕	성욕구의 조절	가정	· 성충동과 금욕이 필요한 이유 · 청소년기 성충동과 성 욕구 조절 방법	12
성건강	생식기 건강과 임신, 태교, 출산	생식기 건강과 태아	가정	· 남 여 생식기 위생 · 모체의 상태가 태아에 미치는 영향	13
		임신과 출산	가정	· 임신의 징후 및 단계 · 출산과 태교 · 산후관리	14
	피임의 선택	피임의 종류와 방법	가정	· 피임의 필요성 · 피임의 종류와 방법 · 피임의 문제점 · 피임기구의 이용법	15
사회와 문화	성폭력의 예방과 대처	성희롱, 성폭력의 실태와 문제점	인성인권부 (4대폭력예방 교육) 보건	· 성희롱, 성폭력의 의미 · 성희롱, 성폭력 실태와 사례 · 성희롱, 성폭력의 문제점	16
	성폭력의 예방과 대처	성희롱, 성폭력의 실태와 문제점	가정	· 성희롱, 성폭력의 의미 · 성희롱, 성폭력 실태와 사례 · 성희롱, 성폭력의 문제점	17
	성폭력의	성희롱, 성폭력의	인성인권부	· 성희롱, 성폭력의 예방법	18

	예방과 대처	예방과 대처	(4대폭력예방 교육) 보건	<ul style="list-style-type: none"> · 성희롱, 성폭력에 대한 사례분석 · 성희롱, 성폭력 사례별 대처방법 	
	성폭력의 예방과 대처	성희롱, 성폭력의 예방과 대처	가정	<ul style="list-style-type: none"> · 성희롱, 성폭력의 예방법 · 성희롱, 성폭력에 대한 사례분석 · 성희롱, 성폭력 사례별 대처방법 	19
	성매매 방지법의 이해	성매매의 이해 성매매 방지법	인성인권부(4대폭력예방교육) 보건	<ul style="list-style-type: none"> · 성매매의 의미 · 성매매 실태와 사례 · 성매매 방지법의 배경 · 성매매 방지법의 주요 내용 	20
양성평등	양성평등의 도덕적 의미와 실천		가정	<ul style="list-style-type: none"> · 양성성이 평등한 세상을 만들려면? 	21

(2) 2학년 성교육 계획: 도덕(5), 과학(2), 체육(9), 미술(1),

표준안			관련 교과		차시
영역	주제	내용요소	교과명	활동내용	
인간 발달	청소년의 성과 성징	청소년과 성	체육	<ul style="list-style-type: none"> · 청소년의 의미와 성 · 청소년기의 성적특징 	1
		생식기관과 2차 성징		<ul style="list-style-type: none"> · 생식기관의 구조와 기능 · 성호르몬과 2차 성징 	
	신체 이미지	자신과 타인에 대한 신체 이미지	체육	<ul style="list-style-type: none"> · 자신과 타인의 몸에 대한 이미지 · 자신과 타인의 몸에 대한 긍정적 이미지 구현 	2
인간 관계	이성 교제	바람직한 이성교제	체육	<ul style="list-style-type: none"> · 바람직한 이성교제의 조건 · 성에 대한 합리적 결정 	3
	결혼과 가족관계	결혼의 의미와 가족관계의 이해	체육	<ul style="list-style-type: none"> · 결혼의 의미와 부모가 된다는 것의 의미 · 가족관계의 중요성과 역할 	4
대처 기술	성적 의사결정과 의사소통	효과적인 의사소통의 조건과 방법	도덕	<ul style="list-style-type: none"> · 효과적인 의사소통의 조건 · 효과적인 의사소통의 방법 	5
	성에 대한 주장과 위기관리	성에대한 자기주장과 거절방법	체육	<ul style="list-style-type: none"> · 성에 대한 의사표현 분명히 하기 · 성과 관련한 자기주장하기 · 성과 관련한 거절 의사 표현하기 	6
		성문제로 인한 위기관리	체육	<ul style="list-style-type: none"> · 성문제로 인한 위기관리 방법 · 회복력 키우기 	7
성행동	남녀의 성인식	남녀의 성 인식의 차이 이해	체육	<ul style="list-style-type: none"> · 남녀의 성 인식의 차이 이해 · 성적존재로서의 인간이해 	8
	성욕구와 금욕	성욕구의 조절	도덕	<ul style="list-style-type: none"> · 성충동과 금욕이 필요한 이유 · 청소년기 성충동과 성 욕구 조절 방법 탐색 	9
	성욕구와 금욕	성욕구의 조절	도덕	<ul style="list-style-type: none"> · 마음의 평화와 도덕적 삶 	10
성건강	생식기 건강과 임신, 태교, 출산	생식기 건강과 태아	과학	<ul style="list-style-type: none"> · 남 여 생식기 위생 · 모체의 상태가 태아에 미치는 영향 	11
		임신과 출산	과학	<ul style="list-style-type: none"> · 임신의 징후 및 단계 · 출산과 태교 	12

				· 산후관리	
사회와 문화	성폭력의 예방과 대처	성희롱, 성폭력의 실태와 문제점	도덕	· 성희롱, 성폭력의 의미 · 성희롱, 성폭력 실태와 사례 · 성희롱, 성폭력의 문제점	13
	성폭력의 예방과 대처	성희롱, 성폭력의 실태와 문제점	(4대폭력에 방교육) 인성인권부 보건	· 성희롱, 성폭력의 의미 · 성희롱, 성폭력 실태와 사례 · 성희롱, 성폭력의 문제점	14
	성폭력의 예방과 대처	성희롱, 성폭력의 예방과 대처	(4대폭력에 방교육) 인성인권부 보건	· 성희롱, 성폭력의 예방법 · 성희롱, 성폭력에 대한 사례분석 · 성희롱, 성폭력 사례별 대처방법	15
	성폭력의 예방과 대처	성희롱, 성폭력의 예방과 대처	체육	· 성희롱, 성폭력의 예방법 · 성희롱, 성폭력에 대한 사례분석 · 성희롱, 성폭력 사례별 대처방법	16
	성폭력의 예방과 대처	성희롱, 성폭력의 예방과 대처	미술	· 성희롱, 성폭력 예방 픽토그램 그리기 · 성희롱, 성폭력 예방 표어 만들기	17
	성 상품화와 음란물	음란물의 영향과 대처	체육	· 음란물이 미치는 영향과 문제점 · 음란물에 대한 대처방법	18
	성 상품화와 음란물	대중매체에 나타난 성문제 분석	도덕	· 대중매체, 광고 속에서 잘못된 성표현 찾아 수정해 보기	19
	성매매 방지법의 이해	성매매의 이해 성매매 방지법	(4대폭력에 방교육) 인성인권부 보건	· 성매매의 의미 · 성매매 실태와 사례 · 성매매 방지법의 배경 · 성매매 방지법의 주요 내용	20
양성평 등	양성평등의 도덕적 의미와 실천		국어	· 양성이가 평등한 세상을 만들려면?	21

(3) 3학년 성교육 계획: 과학(3), 체육(5), 가정(8), 미술(1),

표준안			관련 교과		차시
영역	주제	내용요소	교과명	활동내용	
인간 발달	신체 이미지	자신과 타인에 대한 신체 이미지	가정	· 자신과 타인의 몸에 대한 이미지 · 자신과 타인의 몸에 대한 긍정적 이미지 구현	1
인간 관계	결혼과 가족관계	결혼의 의미와 가족관계의 이해	가정	· 결혼의 의미와 부모가 된다는 것의 의미 · 가족관계의 중요성과 역할	2
대처 기술	성적 의사결정과 의사소통	성적 의사결정	가정	· 성적 의사결정의 이해 · 성적 의사결정의 사례	3
		효과적인 의사소통의 조건과 방법	가정	· 효과적인 의사소통의 조건 · 효과적인 의사소통의 방법	4
	성에 대한 주장과 위기관리	성에 대한 자기주장과 거절방법	가정	· 성에 대한 의사표현 분명히 하기 · 성과 관련한 자기주장하기 · 성과 관련한 거절 의사 표현하기	5
		성문제로 인한 위기관리	가정	· 성문제로 인한 위기관리 방법 · 회복력 키우기	6
성행동	남녀의 성인식	남녀의 성 인식의	가정	· 남녀의 성 인식의 차이 이해	7

		차이 이해		· 성적존재로서의 인간이해	
성 건강	생식기 건강과 임신, 태교, 출산	생식기 건강과 태아	과학	· 남 여 생식기관 구조 · 정자와 난자 · 수정과 발생 · 생명의 소중함	8
		임신과 출산	과학	· 임신의 징후 및 단계 · 출산과 태교 · 생명의 소중함	9
	피임의 선택	피임의 종류와 방법	과학	· 피임의 필요성 · 피임의 종류와 방법 · 피임의 문제점 · 피임기구의 이용법	10
	성매개 감염병과 에이즈	성매개 감염병의 종류와 예방	체육	· 성매개 감염병의 종류 · 성매개 감염병의 예방	11
		HIV와 에이즈	체육	· 에이즈의 감염경로 · 에이즈 예방법	12
	성폭력의 예방과 대처	성희롱, 성폭력의 실태와 문제점	(4대폭력예 방교육) 인성인권부 보건	· 성희롱, 성폭력의 의미 · 성희롱, 성폭력 실태와 사례 · 성희롱, 성폭력의 문제점	13
사회와 문화	성폭력의 예방과 대처	성희롱, 성폭력의 실태와 문제점	체육	· 성희롱, 성폭력의 의미 · 성희롱, 성폭력 실태와 사례 · 성희롱, 성폭력의 문제점	14
	성폭력의 예방과 대처	성희롱, 성폭력의 예방과 대처	(4대폭력예 방교육) 인성인권부 보건	· 성희롱, 성폭력의 예방법 · 성희롱, 성폭력에 대한 사례분석 · 성희롱, 성폭력 사례별 대처방법	15
	성폭력의 예방과 대처	성희롱, 성폭력의 예방과 대처	체육	· 성희롱, 성폭력의 예방법 · 성희롱, 성폭력에 대한 사례분석 · 성희롱, 성폭력 사례별 대처방법	16
	성폭력의 예방과 대처	성희롱, 성폭력의 예방과 대처	미술	· 성희롱, 성폭력 예방 픽토그램 그리기 · 성희롱, 성폭력 예방 표어 만들기	17
	청소년의 임신	미혼모와 한부모 지원	가정	· 미혼모, 미혼부와 법의 관계 · 한부모 지원 및 미혼모 학습권	18
	성상품화와 음란물	음란물의 영향과 대처	체육	· 음란물이 미치는 영향과 문제점 · 음란물에 대한 대처 방법	19
양성평 등	성매매 방지법의 이해	성매매의 이해 성매매 방지법	(4대폭력예 방교육) 인성인권부 보건	· 성매매의 의미 · 성매매 실태와 사례 · 성매매 방지법의 배경 · 성매매 방지법의 주요 내용	20
	양성평 등	양성평등의 도덕적 의미와 실천	가정	· 양성평등이 평등한 세상을 만들려면?	21

2. 흡연, 음주, 약물 오남용 예방 교육

가. 목 적

- 청소년기에는 신체적, 정신적, 사회적으로 심한 혼란과 변화를 겪게 된다. 그러므로 청소년들은 이러한 어려움에서 벗어나려고 기호품을 애용하거나 일시적인 호기심으로 약물을 의존하려는 가능성

이 높다. 기호품이나 약물 남용은 습관화가 되기 쉽고 사회적 문제를 일으키기 때문에 그 사용에 대한 예방교육이 필요하다.

- 청소년시기의 약물 오·남용과 흡연은 잘못된 지식이나 시대적인 유행으로 인하여 시작되는 경우가 많으며, 한번 시작된 행동들은 수정되거나 멈출 수 없는 것이 가장 큰 문제를 일으키고 있다.
- 또한 교직원의 경우 건강상의 여러 성인병을 일으키는 원인이 될 뿐만 아니라 학생들의 모델로서의 역할을 하여야 하기에 정확한 건강정보의 획득 및 실천이 필요하겠다.
- 따라서 학생 및 교직원을 대상으로 약물 오·남용의 문제와 담배의 폐해에 대한 올바른 지식을 보급하여 스스로 건강생활을 실천할 수 있는 여건을 조성하고 그들의 건강을 증진토록 하며, 건전한 학교환경을 실현하여 발생할 수 있는 여러 사회적, 경제적 문제를 예방하므로 학교 교육의 내실을 기한다.

나. 법적 근거

- 교육기본법: 제27조(보건 및 복지의 증진)
- 학교보건법: 제9조(학생의 건강관리), 제13조(교직원의 보건관리)
- 국민건강증진법: 제8조(금연 및 절주 운동 등), 제9조(금연을 위한 조치)
- 국민건강증진법시행규칙: 제6조(공중이 이용하는 시설)
- 청소년보호법: 제5조(국가와 지방자치단체의 책임)

제26조(청소년유해약물 등으로부터 청소년보호)

*** 국민건강증진법상 학교의 교사(학교의 건물, 운동장)는 절대 금연구역**

다. 추진 계획

- 1) 건강상태조사 시 흡연 실태를 확인하고 학생복지부, 교육복지부와 연계하여 흡연자의 명단 확보 및 금연 자료를 제공한다.
- 2) 보건교육 및 게시물 등을 통한 흡연·음주·약물 오·남용 예방 및 금연에 관한 교육을 실시한다.
- 3) 흡연·음주·약물 오·남용 및 금연에 관한 자료 구입 및 수시로 게시하고, 필요시 대상자 면담을 실시하여 필요에 따른 교육을 실시한다.

추진내용	시기	대상	방법 및 내용
학년별 흡연·음주·약물오· 남용 예방교육 1차시	연중	전교생	<ul style="list-style-type: none"> - 관련교과 연계 운영을 통해 학년별 흡연·음주·약물 오·남용 예방교육을 체계적으로 실시한다. - 교육과정을 분석하여 관련 단원에서 흡연·음주·약물 오·남용 예방교육 지도 요소가 어떤 형태로든 다루어진다면 1차시분의 수업을 한 것으로 간주한다.
절대금연구역 홍보	연중	교직원 및 방문자	<ul style="list-style-type: none"> - 학교시설 전체의 절대금연구역 설정 홍보 - 교직원 및 교내 방문자 절대금연 실천
학부모 연수 (보건소식 배부)	연중	전교생 및 학부모	<ul style="list-style-type: none"> - 자녀 앞에서 흡연하지 않기 등 가정에서의 금연 분위기 조성 동참을 위해 학부모와 연계된 흡연예방교육을 전개한다.

라. 세부추진 계획

- 1) 학생 학년별 흡연·음주·약물 오·남용 예방교육 계획

※ 관련교과 및 창의적 체험활동을 통한 흡연·음주·약물 오남용 예방교육 **인성인권부**

▶7대 표준안과 연계

가) 1학년 흡연·음주·약물 오남용 예방교육 계획

차시	영역	주제	관련 단원명	관련 교과
1	흡연	담배의 유해성	6. 분자운동과 상태변화	과학
2		금연실천하기	공익광고 UCC만들기	음악
3	음주	우리나라 음주문화에 대하여 비판적 사고하기	2. 즐거운 언어생활	국어
4		가정생활과 음주문화 비판하기	가정생활과 도덕	도덕
5		알코올 중독 예방과 유혹에서 벗어나기	8. 개인과 사회생활	사회
6	약물	고카페인 식품이 무엇일까요?	2. 청소년의 식생활 문제	기술 가정
7		고카페인 식품 폐해 및 예방	비만의 원인 및 비만으로 인한 질병을 알아봐요	체육
8		마약류 폐해 및 예방	약물의 종류에 대해 알아봐요	체육

나) 2학년 흡연·음주·약물 오남용 예방교육 계획

차시	영역	주제	관련단원명	관련 교과
1	흡연	담배의 유해성	6. 유전과 진화	과학
2		금연실천하기	공익광고 UCC만들기	음악
3		흡연폐해 통계자료를 활용한 예방교육	통계	수학
4	음주	우리나라 음주문화에 대하여 비판적 사고하기	4. 함께 살아가는 우리	국어
5		알코올 중독 예방과 유혹에서 벗어나기	3. 세계화 시대의 지역화 전략	사회
6	약물	마약류 폐해 및 예방	약물의 종류에 대해 알아봐요	체육
7		고카페인 식품 폐해 및 예방	비만의 원인 및 비만으로 인한 질병을 알아봐요	체육

다) 3학년 흡연·음주·약물 오남용 예방 교육 계획

차시	영역	주제	관련단원명	관련 교과
1	흡연	담배의 유해성	5. 소화, 순환, 호흡, 배설	과학
2		금연실천하기	공익광고 UCC만들기	음악
3		흡연폐해 통계자료를 활용한 예방교육	통계	수학
4	음주	우리나라 음주문화에 대하여 비판적 사고하기	3. 생각의 차이	국어
5		가정생활과 음주문화 비판하기	가정생활과 도덕	도덕
6		음주문화와 폭력행동의 관련성 파악하기	폭력행동이 가져오는 결과	도덕
7	약물	고카페인 식품 폐해 및 예방	비만의 원인 및 비만으로 인한 질병을 알아봐요	체육
8		마약류 폐해 및 예방	약물의 종류에 대해 알아봐요	체육

4. 학교 심폐소생술(자동제세동기 포함) 등 응급처치교육 계획

가. 목적

학생 및 교직원을 대상으로 한 학교 심폐소생술 등 응급처치 교육을 통해 심폐소생술 수행 능력을 강화하여 응급상황 시 학교 구성원의 건강 및 안전을 확보하기 위함이다.

나. 방침

- 1) 학교보건법 제 9조의2 제2항, 동법 시행규칙 제10조 및 별표 9 규정에 따른다.
- 2) 학교의 장은 학생 및 교직원을 대상으로 심폐소생술 등 응급처치에 관한 교육을 실시하기 위해 매년 3월 31일까지 당해 연도 교육계획을 수립하도록 한다.
- 3) 『학교보건법』제9조의2 개정('13.12.30), 시행('14.7.7)으로 2년 주기 교육을 통해 학생과 교직원의 심폐소생술 수행능력을 강화한다.
- 4) **중학교 1학년 모든 학생**을 대상으로 실습을 포함한 심폐소생술 교육을 실시한다.

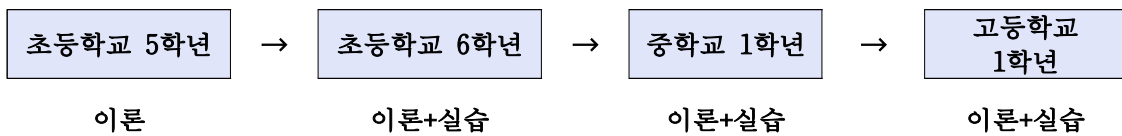

- 5) **교직원**을 대상으로 하는 심폐소생술 등 응급처치에 관해서는 **4시간**의 체계적인 교육을 실시하도록 한다.
 - 교육여건 등을 고려하여 교육내용 및 교육시간을 조정할 수 있으나 실습교육 2시간을 포함하여 **최소 3시간 이상**을 실시하여야 한다.
 - **학교보건법 시행규칙 별표 9에서 정한 교육내용, 시간, 강사는 반드시 준수**
- 6) 보건교사(또는 보건담당교사), 체육교사(또는 체육담당교사), 학교운동부지 도자·스포츠 강사는 **매년**교육을 이수하고, 그 밖의 교직원도 **매 년마다** 교육을 이수하도록 하였으며, 외부 기관에서 교육을 받을 경우 소정의 비용을 지원할 수 있도록 한다.
- 7) 외부기관에서 실시하는 각종 연수, 교육에 심폐소생술에 대한 내용이 포함되어 있을 경우 대체 가능하다.

다. 세부 추진 계획

1) 학생 심폐소생술 및 응급처치 교육계획 ▶ 7대 표준안과 연계

학년	교육일시	장 소	교육기관 또는 강사	방 법
1학년	체육시간(1학기)	교실, 강당	안전부 외부강사	안전부
학생 심폐소생술 및 응급처치 교육내용 ○ 이론 - 심폐소생술이란? - 심폐소생술 방법 및 심장제세동기 사용 방법 - 학교에서 일어날 수 있는 응급상황에 대한 응급처치법 ○ 실습 - 심폐소생술 인형모형을 이용한 심폐소생술 실습 및 하임리히법 실습 - 교육용 심장제세동기를 이용한 심장제세동기 실습				

2) 교직원 교육

- 모든 교사가 매년 심폐소생술 교육을 이수하여야 함
- 교육방법 - 외부 강사를 초빙하여 학교에서 실시할 예정

라. 교육이수 결과 관리

- 학교장은 당해 연도 교육 결과 보고서를 이듬해 1월 31일까지 작성, 교육감에게 제출
- 교육감(장)은 교육 결과의 인사기록카드 기록에 필요한 사항을 학교장에게 제출받아 기록·관리

마. 기대효과

- 학교에서 발생할 수 있는 응급사고 등에 대한 대응 능력 향상
- 적기에 적정수준의 응급처치를 제공함으로써 학생의 생명과 건강 보호

전북중학교 학교체육소위원회 구성 심의 안건 발의서

받음: 전북중학교 2022학년도 학교운영위원회위원장

제목: 2022학년도 학교체육소위원회 구성 및 운영의 건

건 명	2022학년도 학교체육소위원회 구성 및 운영																		
내 용	1. 목적 ： 학교스포츠클럽 등록 및 운영에 관한 체계적인 관리 및 학교스포츠클럽 활성화를 통한 학교체육의 발전을 위하여 학교운영위원회 내에 학교체육소위원회를 별도로 구성하여 운영하고자 함																		
	2. 구성																		
	가. 위원회 구성은 7명 내외로 함																		
	나. 위원장: 교감 최기표																		
	다. 위원: 학교운영위원회 위원, 교직원, 관련 전문가 등																		
	<table><tr><th>직책</th><th>이름</th><th>담당업무</th></tr><tr><td>위원장</td><td>최기표</td><td>교감</td></tr><tr><td>부위원장</td><td>이은옥</td><td>교무부장</td></tr><tr><td rowspan="4">위원</td><td>김주한</td><td>예체능부장(간사)</td></tr><tr><td>이인규</td><td>학생생활안전부장</td></tr><tr><td>김광빈</td><td>연구부장</td></tr><tr><td>이동열</td><td>체육교사</td></tr></table>	직책	이름	담당업무	위원장	최기표	교감	부위원장	이은옥	교무부장	위원	김주한	예체능부장(간사)	이인규	학생생활안전부장	김광빈	연구부장	이동열	체육교사
	직책	이름	담당업무																
	위원장	최기표	교감																
	부위원장	이은옥	교무부장																
	위원	김주한	예체능부장(간사)																
이인규		학생생활안전부장																	
김광빈		연구부장																	
이동열		체육교사																	
3. 역할																			
가. 학교스포츠클럽 운영에 관한 제반 사항 심의																			
나. 학교스포츠클럽 등록 여부 심의																			
다. 학교스포츠클럽 운영 개선방안 자문																			
라. 학교체육 활성화를 위한 발전방안 협의																			

전북중학교 학교체육소위원회 규정

제1조(목적) 이 규정은 학생들의 체육활동 활성화 및 공부하는 학생선수 육성 등 학교 체육교육 강화를 위하여 학교운영위원회 산하에 설치·운영되는 학교체육소위원회(이하 “위원회”라 한다)의 구성 및 운영 등에 필요한 사항을 규정함을 목적으로 한다.

제2조(기능) 위원회는 다음 각 호의 사항을 심의한다.

1. 체육교육과정 운영 충실 및 체육수업의 질 제고
2. 학생건강체력평가(PAPS)에 따라 비만 판정을 받은 학생에 대한 대책
3. 학교스포츠클럽 운영
4. 학생선수 인권 보호
5. 여학생 체육활동 활성화
6. 학교체육행사의 정기적 개최
7. 학교 간 경기대회 등 체육 교류활동 활성화
8. 교원의 체육 관련 직무연수 강화 및 장려
9. 그 밖에 학교운영위원회에서 위임된 사항 및 학교체육 활성화를 위하여 필요한 사항

제3조(구성) ① 위원회는 위원장 1인과 부위원장 1인을 포함하여 7인 내외의 위원으로 구성하되, 위원은 당연직 위원과 위촉 위원으로 구성한다.

② 당연직 위원은 교감(부재 시 교무부장), 체육 담당 부장(교사)으로 한다.

③ 위원 위촉은 학교운영위원회 학부모 위원을 포함한 학교체육에 관한 지식과 경험이 풍부한 전문가 중에서 학교의 장이 위촉한다.

④ 위원장은 위촉 위원 중에서 호선하고, 부위원장은 교감으로 한다.

⑤ 위촉 위원의 임기는 2년으로 하되, 연임할 수 있다. 다만, 위원의 사임 등으로 인하여 새로이 위촉된 자의 임기는 전임자의 잔여임기로 한다.

⑥ 위원회에 간사 1인을 두되, 소속 교직원 중 위원장이 지명한다.

⑦ 기타 위원회의 구성·운영 등에 필요한 사항은 위원회의 의결을 거쳐 위원장이 정한다.

제4조(위원장의 직무) ① 위원장은 위원회를 대표하고, 위원회의 업무를 통할한다.

② 위원장이 부득이한 사유로 그 직무를 수행할 수 없는 경우에는 미리 지정한 부위원장으로 하여금 그 직무를 대행하게 할 수 있다.

제5조(회의) ① 위원장은 위원회의 회의를 소집하고 그 의장이 된다.

② 회의는 매년 2회 반기별로 개최하는 정기회의와 필요한 경우 개최하는 임시 회의로 구분한다.

③ 임시 회의는 다음 각 호의 어느 하나에 해당하는 경우 소집한다.

1. 위원 3분의 1 이상의 요구가 있는 때
2. 시·도교육감의 요청이 있는 때
3. 그 밖에 위원장이 필요하다고 인정하는 때

④ 위원회의 회의는 참석 대상 위원 과반수의 출석으로 개의하고, 출석위원 3분의 2 이상의 찬성으로 의결한다.

⑤ 간사는 회의안건을 회의 개최 5일 전까지 각 위원에게 통보하여야 한다. 다만 긴급한 경우에는 그러하지 아니하다.

⑥ 그 밖에 위원회의 운영에 관하여 필요한 사항은 위원회의 심의를 거쳐 학교운영위원회에서 정한다.

2022학년도 전북중학교 학교폭력 전담기구 구성 심의 안건

◆ 2022학년도 학교폭력 전담기구 구성 심의 안건 ◆

건 명	2022학년도 학교폭력 전담기구 구성 및 운영																																			
내 용	◎ 학교폭력 전담기구 구성 및 운영																																			
	- 근거 : 학교폭력예방 및 대책에 관한 법률 제14조 제3항 및 같은 법 시행령 제16조																																			
	- 구성권자 : 학교장																																			
	- 구성원 : 교감, 학교폭력 책임교사, 상담교사, 보건교사, 학부모 등																																			
	※ 전담기구 전체 구성원의 1/3 이상을 학교에 재학하는 학생의 학부모로 구성하여야 함																																			
	<table><tr><th>순</th><th>직 위(책)</th><th>성 명</th><th>역할 (담당업무)</th><th>비고</th></tr><tr><td>1</td><td>교 감</td><td>최기표</td><td>학교폭력 사안 총괄</td><td></td></tr><tr><td>2</td><td>인성인권 부장</td><td>서영호</td><td>학교폭력 사안 처리 업무</td><td></td></tr><tr><td>3</td><td>학생생활 안전부장</td><td>이인규</td><td>학교폭력 사안 조사</td><td></td></tr><tr><td>4</td><td>전문상담 교사</td><td>백미선</td><td>학교폭력 사안 관련 학생 상담</td><td></td></tr><tr><td>5</td><td>학부모</td><td>박성경</td><td></td><td>2-5반 이아현 학생 모</td></tr><tr><td>6</td><td>학부모</td><td>0 0 0</td><td></td><td>졸업으로 인한 결원발생</td></tr></table>	순	직 위(책)	성 명	역할 (담당업무)	비고	1	교 감	최기표	학교폭력 사안 총괄		2	인성인권 부장	서영호	학교폭력 사안 처리 업무		3	학생생활 안전부장	이인규	학교폭력 사안 조사		4	전문상담 교사	백미선	학교폭력 사안 관련 학생 상담		5	학부모	박성경		2-5반 이아현 학생 모	6	학부모	0 0 0		졸업으로 인한 결원발생
	순	직 위(책)	성 명	역할 (담당업무)	비고																															
	1	교 감	최기표	학교폭력 사안 총괄																																
	2	인성인권 부장	서영호	학교폭력 사안 처리 업무																																
	3	학생생활 안전부장	이인규	학교폭력 사안 조사																																
4	전문상담 교사	백미선	학교폭력 사안 관련 학생 상담																																	
5	학부모	박성경		2-5반 이아현 학생 모																																
6	학부모	0 0 0		졸업으로 인한 결원발생																																
- 전담기구 역할																																				
· 학교폭력 사안 접수(조사) 및 보호자 통보																																				
· 교육(지원)청 사안 보고 (48시간 이내), 사안 조사결과 학교장 보고																																				
· 학교장 자체해결 여부 심의(회복조정) 및 심의위원회 개최 요청																																				
· 학교폭력 가해 학생 4, 5, 6, 8호 생활기록부 삭제 심의 1, 2, 3, 7호는 졸업과 동시 삭제																																				
※ 전담기구에서 학교폭력 가해학생 조치사항 대장 관리 → 삭제 여부 심의 → 대상자 명단 학업 성적관리위원회 통보																																				
- 전담기구 개최 (분기별 의무개최 없음)																																				
· 전담기구 개최를 위한 정족수 및 학부모 참석에 대한 별도의 규정이 없음																																				
· 학부모 참석 여부는 사안의 경중 및 특성에 따라 학교 자체 판단																																				
· 비밀유지 : 전담기구 구성원으로서 알게 된 비밀 또는 관련 자료가 누설되지 않도록 각별히 주의																																				

1. 2022학년도 교육과정 운영 계획

담당자 : 이은옥

1 추진 배경

- 역량 및 성취기준을 반영한 교육과정 운영의 재편성, 재구성을 통한 창의적이고 자율적인 학교 만들기
- 학생의 민주적 참여와 학생자치의 권리를 보장하고, 이에 실현을 위한 학생 자율활동의 적극적인 지원
- 배움과 삶이 하나 되는 참된 학력 신장 추구
- 민주적 가치가 실현되는 평화롭고, 즐거운, 안전한 학생중심 교육 강조
- 학생 중심의 창의적인 교육과정 운영을 통한 신나고 행복한 학교 만들기

2 추진 목표

스스로 배우고, 새롭게 생각하며, 더불어 살아가는 역량을 기른다.

3 추진 방향

- 학교 철학 기반 교육과정 편성·운영·배움과 성장이 있는 학교 문화 자리 잡기
- 학교의 자율성 존중 및 다양성을 위한 학생자율활동 강화
- 학생의 성장과 발달을 돕는 과정중심 평가 확대
- 교과서 중심 수업 - 교육과정 중심 수업
- 학교 교육과정 편성·운영의 자율권 확대

4 주요 운영 내용

사 업 명	주요 내용	예산	비고
창의적이고 미래지향적인 교육과정 편성 · 운영	▷ 좋은 학교를 만들어 가는 학교 자율화 지속 추진 ▷ 학교 교육 혁신을 위한 교육과정 운영 개선 ▷ 교육과정 편성 · 운영의 자율권 확대	비예산	
학생 중심의 창의적인 교육과정 운영	▷ 신나는 학교, 행복한 학교 만들기 ▷ 학생 교과목 선택의 기회 확대	미정 (추후확정)	
교내상 시상	▷ 표창장, 예절상, 선행상, 봉사상, 효행상, 모범상 ▷ 3년 개근상, 3년 정근상, 1년개근상, 공로상	자체예산	자체

5 세부 추진 계획

사업명	세부 추진내용	담당	시기	예산 (천원)
즐거운 학교 만들기	추진과제1 창의적이고 미래지향적인 교육과정 편성 · 운영			
	▷ 좋은 학교를 만들어 가는 학교 자율화 지속 추진 - 교과는 공통 교육과정인 국어, 도덕, 사회, 역사, 수학, 과학, 기술·가정, 체육, 음악, 미술, 정보, 외국어(영어)의 12개 교과로 한다. - 지역, 학교 여건에 맞는 특성화된 교육 과정 운영 - 과목 중점형 교과교실 운영 생활화 (수학, 과학, 영어) - 5단계 성취평가제	교무	연중	비예산
	▷ 학교교육 혁신을 위한 교육과정 운영 개선 - 교육과정 중심의 학교교육계획 수립 및 운영 - 학교교육과정위원회 및 학교운영위원회의 활성화 - 교과 수업시수 증감 운영	교무	연중	비예산
	▷ 교육과정 편성·운영의 자율권 확대 - 교육과정 자율화를 통한 교육과정의 탄력적 운영 - 연간수업시수 확보 운영 - 창의적 체험활동 교육과정 활성화 다문화 교육주간 편성으로 다문화 이해교육 추진 다꿈교육 특강 실시 - 소수 선택과목 개설 및 연계 교육과정 운영	교무 복지	연중	비예산
	추진과제2 학생 중심의 창의적인 교육과정 운영			
	▷ 신나는 학교, 행복한 학교 만들기 - 토요 스포츠 데이(풋살, 농구, 넷볼) 신나는 주말 체육(축구) - 토요 교육 프로그램 - 방과후 체육프로그램(배구, 넷볼, 농구) - 학기말, 학년말 신나는 학교 행복한 학교 만들기	교무 예체능	연중	미정 (추후 확정)
	▷ 학생 교과목 선택의 기회 확대 - 1학년 2학년 한문, 중국어 교과목 선택의 기회 확대 - 학생 및 학부모 의견 수렴	교무	연중	비예산
	추진과제3 교내상 시상			
	▷ 교내상 시상 - 표창장, 예절상, 선행상 봉사상, 효행상, 모범상	교무	연중	2,280

2022학년도 전체학년 교육과정 편성표

3학년 스포츠클럽은 체육으로 대체함.(3학년 체육시간 51시간)

전북중학교

구분		기준 시수	총괄		1학년						2학년		3학년		
			편성 시수	증감 시수	1학기 (기본)	1학기 (자유)	전환 항목	2학기 (기본)	2학기 (자유)	전환 항목	1학기	2학기	1학기	2학기	
교 과 (군)	국어	442	442		85	68	주17	85	85		68	68	68	68	
	사회 /도 덕	사회 역사 도덕	510	170		51	51		51	34	주17			34	34
			170						51	51	34	34			
			170		34	34		34	34		17	17	34	34	
	수학	374	374		68	68		68	51	주17	68	68	51	51	
	과학 / 기술 가정	과학 기·가 정보	680	374		51	51		51	34	주17	68	68	68	68
				272		34	17	주17	34	34		51	51	51	51
				34							17	17			
	체육	272	272		51	51		51	34	예17	51	51	34	34	
	예술	음악	272	136		17	17		17		예17	17	17	34	34
		미술		136		17	17		17		예17	17	17	34	34
	영어	340	340		34	34		34	17	주17	68	68	68	68	
	선 택	한문 생활외국어 환경 보건 진로와 직업	170	102	-34	51	51		51	51					
				0											
				0											
0															
34															
소계	3,060	3,026	-34	493	459	34	493	374	119	510	510	510	510		
창의 적 체 험 활 동	자율활동	306	72	-68	12	12		12	12		12	12	12	12	
	동아리활동		102		17	17		17		동17	17	17	17	17	
	봉사활동		21		5	5		2	2		5	2	5	2	
	진로활동		43		17	17		20	3	진17		3		3	
	소계		238	-68	51	51	0	51	17	34	34	34	34	34	
학 교 스 포 츠 클 럽	창체활동(-68)	136	68	68							17	17	17	17	
	창체순증		34	34									17	17	
	교과감축		34	34	17		예17	17		예17					
	소계	136	136	136	17		17	17		17	17	17	34	34	
총 수업 시간수		3,366	3,400	34	561	510	51	561	391	170	561	561	578	578	
이수 과목수					8	8		8	8		8	8	8	8	
자 유 학 기 활 동	진로탐색	221 ~	17						17						
	주제선택		102			34			68						
	예술체육		85			17			68						
	동아리활동		17					17							
	소계		221			51			170						

1. 학교 교육과정 운영 계획

1. 학교 교육과정 편성 방향

- 1) 교육부 고시 교육과정 정신과 전라북도 중학교 교육과정 편성·운영 지침을 바탕으로 1,2,3학년은 2015 개정교육과정(역사 제외 : 2009 교육과정)을 본교 실정에 맞게 재편성하여 운영한다.
- 2) 본교가 속한 지역사회의 특성, 학부모, 학생의 요구 및 본교 교육여건을 참작하여 편성한다.
- 3) 본교 교육과정의 편제, 시간 배당기준과 수업 일수 및 수업시수, 교과 및 창의적 체험활동 지도계획 및 평가의 근거를 제시하도록 편성한다.
- 4) 본교 교육과정은 전북 교육지표 및 기본 방향과 전주교육청의 역점과제를 바탕으로 본교 교육활동 전반에 대한 계획을 제시한 것이다.
- 5) 이 교육과정은 학교장의 경영관과 교사 및 학부모의 교육적 요구를 반영하여 본교 교육 목표 및 노력 중점을 효율적으로 달성할 수 있도록 편성된 것이다.

2. 학교 교육과정 편제

- 1) 교육과정은 교과활동과 창의적 체험활동으로 편성한다.
- 2) 교과(군)별 20% 범위 내에서 기준 수업 시수를 증감하여 편성·운영할 수 있다.
(단, 체육, 예술 교과는 기준 수업 시수를 감축하여 편성·운영 할 수 없다.)
- 3) 학기 당 이수 교과목 수는 8개 이내로 편성한다.
(단, 체육, 예술 및 선택교과의 교양 과목은 제외)
- 4) 학교스포츠클럽활동은 연간 34~68시간(총136시간) 운영하되, 매학기 편성한다.
 - 시수확보 방법 : 기존 창체활동(~64), 창체순증, 교과감축
 - 학교의 여건에 따라 68시간 운영하는 학교에서는 34시간 범위 내에서 체육으로 대체할 수 있다.
- 5) 창의적 체험활동은 하위 영역인 자율활동, 동아리활동, 봉사활동, 진로활동으로 구분 운영한다.
- 6) 교육청 지침에 따라 중학교 교육과정 중 한 학년(1학년 1학기, 1학년 2학기)동안 자유학년 교육과정을 편성 운영한다.
 - 가) 교과 및 창의적 체험활동 시간을 활용하여 학생의 희망과 관심사를 반영한 ‘자유학년활동’을 1학기 51시간, 2학기 170시간 총 221시간 편성 운영한다.
 - 나) 자유학년 활동으로 조정하는 교과(군)별 조정가능 시수는 교육과정 총론에 제시된 교과(군)별 연간 34주 기준 3년간 기준 수업 시수를 기준으로 한다.
 - 다) 예술·체육 교과(군)를 활용하는 경우 ‘예술·체육 활동’으로만 편성 할 수 있으며, 자유학년에는 학교스포츠클럽을 예술·체육 활동으로 편성할 수 있다.
 - 라) 학교 스포츠 클럽 활동을 활용하는 경우 ‘예술·체육 활동’의 체육활동이나 ‘동아리활동’(학교스포츠클럽 활동 관련 프로그램)으로 편성 할 수 있다. 단, 체육교과와 학교스포츠클럽을 합한 시수에서 34시간 이내에서만 자유학년활동으로 편성 운영 할 수 있다.
 - 마) 학생의 수요를 반영한 다양한 활동이 원활하게 이루어질 수 있도록 한다.
 - 바) 사전수요조사를 통하여 프로그램을 구성하며 학교의 목표와 여건을 고려하여 각 활동을 균형있게 운영한다.
 - ※ ‘자유학년 활동’과 연계하여 ‘1학생, 1문화 예술, 1체육 활동’ 참여

사) 학생 참여형 수업 및 과정 중심의 평가를 활성화 할 수 있도록 교육과정 재구성 및 교과통합 수업을 자유학년 학기당 1회 이상 실시함을 원칙으로 한다.

3. 학교 교육 과정의 편성 운영

1) 수업일수

가) 연간 총 수업 일수는 190일 이상으로 한다.

220일(법정 수업일), 주5일 수업제 시행으로 190일 이상

나) 공휴일과 행사활동 등을 고려하여 연간 운영 계획을 수립한다. 특히 수업 일수가 특정요일에 편중되지 않도록 행사 활동을 안배하여 요일별 수업 시수의 균형이 유지 되도록 한다.

2) 수업 시수

가) 수업 시수는 교과 활동과 창의적 체험활동의 수업 시수를 의미한다.

나) 연간 총수업시수는 반드시 1,122시간 이상, 창의적 체험활동 306시간 이상 편성한다.

다) 1단위 시간은 45분을 원칙으로 한다.

3) 실수업 시수

가) 실 수업시수는 교육 내용 분량 선정 기준 주 수(34주:190일)에 따라 교과 활동(선택과목 포함)과 창의적 체험활동에 투입된 실질적 수업 시수만을 의미한다.

나) 정기고사 시수는 해당 교과목 시험시수만 실수업 시수에 포함한다.

다) 실수업 시수는 반드시 연간 1,122시간 이상(1주 33시간 34주 운영)을 확보한다.

4. 2022학년도 일과표

1) 8시50분-9시00분은 학교장 중점사항으로 아침 독서를 실시한다.

2) 매주 월요일 1교시는 창의적 체험활동 중 자율활동, 봉사활동을 운영한다.

3) 매주 화요일 7교시는 창의적 체험활동 중 동아리활동, 진로활동을 운영한다.

4) 매주 수요일 6교시는 1학년 1학기에 한하여 진로활동을 운영한다.

5) 매주 수요일은 6교시까지 운영하며, 금요일은 1,2학년 6교시까지 3학년은 7교시까지 운영한다.

또한, 매주 수요일은 교사연수, 배움과 성장의 날 운영 등으로 잦은 시정 변경을 방지하기 위해 1교시 수업을 예외적으로 8시 40분에 시작한다.

내 용	시 작	종 료	특기사항		월	화	수	목	금
학생등교(10')	08:30 - 3년등교 08:40 - 2년등교 08:50 - 1년등교		교사 8시 출근 학교장 중점사항	등교					
아침독서(10')	08:50	09:00	출결준수	독서					
1교시	09:00	09:45		1	자율,봉사	1,2,3	1,2,3	1,2,3	1,2,3
2교시	09:55	10:40		2	1,2,3	1,2,3	1,2,3	1,2,3	1,2,3
3교시	10:50	11:35		3	1,2,3	1,2,3	1,2,3	1,2,3	1,2,3
4교시	11:45	12:30		4	1,2,3	1년스쿨	1,2,3	1,2,3	1,2,3
점심시간	12:30	13:35	예비종포함	점심					
5교시	13:40	14:25		5	1,2,3	2년스쿨	1,2,3	1,2,3	1,2,3
6교시	14:35	15:20		6	1,2,3	3년스쿨	1,2,3	1,2,3	1,2,3
청소	15:20	15:30		청소					
종례	15:30	15:35		종례					
7교시	15:40	16:25		7	1,2,3	동아리 진로		1,2,3	3
종례	16:30								

II. 2022학년도 창의적 체험활동 편성 운영 계획

1. 운영 방침

- 1) 창의적 체험활동은 자율활동, 동아리활동, 봉사활동, 진로활동의 4개 영역으로 구성하며, 학교의 특성을 고려하여 편성·운영한다.
- 2) 4개 영역별로 균형을 유지하면서 시간·장소·자료 활용에 있어 탄력적으로 운영한다.
- 3) 자율활동은 자치활동, 적응활동, 행사활동, 창의적 특색활동 등을 교내 활동과 교외 활동으로 구분하여 실시한다.
- 4) 동아리 활동은 학생의 흥미, 취미, 요구, 적성, 학교 실정, 지역 특성을 고려하여 학생의 요구를 충족시킬 수 있도록 다양하게 조직하고 전 교사와 학부모가 참여하여 발표회를 갖는다.
- 5) 봉사활동은 학교계획에 의한 교내·외 봉사활동 내용과 자율적인 계획에 의한 봉사활동을 기록합니다.
- 6) 진로활동은 진로, 적성, 학습, 생활 등에 관한 상담활동 계획하고 운영한다.

2. 세부 추진 계획

영역	자율활동	동아리활동	봉사활동	진로활동	
시간	27시간	35시간	7시간	1학년	37시간
				2, 3 학년	3시간
실시 방법	매주 월요일 1교시	매주 화요일 7교시	마지막 주 월요일 1교시	1학년 진로활동 매주 수요일 6교시	
				매월 마지막 화요일 7교시	

1) 자율활동 운영계획

자율 (28시간: 1, 2, 3학년)							
순	실시일	자율활동 주제	담당	순	실시일	자율활동 주제	담당
1	3월 7일	H·R 조직 구성	자	1	8월 22일	자살예방 및 생명존중교육	상
2	3월 14일	학생 인성인권교육, 학급회의	인,자	2	9월 5일	영양·식생활 교육, 학급회의	안,자
3	4월 4일	아동학대 예방교육, 학급회의	상,자	3	9월 26일	즐겁고 안전한 체육한마당 준비하기 학급회의	예,자
4	4월 11일	음주, 흡연 등 약물오남용 예방	보	4	10월 17일	학교폭력예방교육, 학급회의	인,자
5	4월 18일	자살예방 및 생명존중교육	상	5	10월 24일	학생 인성 인권 교육	인
6	5월 2일	학교폭력예방교육, 학급회의	인,자	6	10월 31일	장애인식개선 및 장애인권교육	보
7	5월 9일	성교육(성폭력, 성희롱, 성매매)	보	7	11월 7일	성교육(성폭력, 성희롱, 성매매), 학급회의	보
8	5월 16일	장애인식개선 및 장애인권교육	보	8	11월 14일	학생 인성 인권 교육	인
9	5월 23일	사이버폭력예방교육	인	9	11월 21일	가정폭력예방교육	인
10	6월 13일	저작권보호교육, 학급회의	정,자	10	11월 28일	자살예방 및 생명존중교육	상
11	6월 20일	학생자살예방 및 생명존중교육	상	11	12월 12일	인터넷, 스마트폰 과몰입예방교육 학급회의	정,자
12	7월 11일	다문화이해교육	다	12	12월 19일	다문화 이해 교육	다
13	7월 18일	감염병 및 방학중 안전생활 하기	안,예	13	12월 26일	정보통신윤리교육	정
				14	1월 2일	방학중 안전생활수칙	안
※ 자율활동 후 수시 입력을 기본으로 하며 자치 회의 내용은 필요 시 학급에서 자율적으로 정할 수 있음.							

- 자:학급자치, 다:다문화 담당, 인:인성인권부, 안:학생생활안전부, 상:상담부, 보:보건
예:예체능부 교:교무부 정:과학정보부

2) 교육과정내 동아리활동 계획

동아리 활동(35시간 : 1,2,3학년)							
1학기(18시간)				2학기(17시간)			
순	실시일	시수 (1,2,3학년)	비고	순	실시일	시수 (1,2,3학년)	비고
1	3월 8일	1시간	C·A 소개	1	8월 23일	1시간	
2	3월 15일	1시간		2	9월 6일	1시간	
3	3월 22일	1시간		3	9월 13일	1시간	
4	3월 29일	1시간		4	9월 20일	1시간	
5	4월 5일	1시간		5	10월 4일	1시간	
6	4월 12일	1시간		6	10월 11일	1시간	
7	4월 19일	1시간		7	10월 25일	4시간	동아리발표회
8	4월 26일	1시간		8	11월 1일	1시간	
9	5월 10일	1시간		9	11월 8일	1시간	
10	5월 17일	1시간		10	11월 15일	1시간	
11	5월 24일	1시간		11	11월 22일	1시간	
12	5월 31일	1시간		12	11월 29일	1시간	
13	6월 7일	1시간		13	12월 13일	1시간	
14	6월 14일	1시간		14	12월 27일	1시간	
15	6월 21일	1시간					
16	6월 28일	1시간					
17	7월 12일	1시간					
18	7월 19일	1시간					
※ 동아리활동 수업 후 수시 입력을 기본으로 함.					이수시간	17	

3) 진로활동 운영계획(1,2,3학년)

진로활동 (3시간:1,2,3학년)				
순	실시일	진로활동 주제		
		1학년	2학년	3학년
1	3월 2일	진로활동이란? 나의 “꿈” 써보기		
2	3월 16일	소방관 직업이란?		
3	3월 23일	코로나19_알아보기		
4	3월 30일	나 자신에 대해 알아보기		
5	4월 6일	미래 유망직업 알아보기		
6	4월 13일	인공지능이 가져올 미래		
7	4월 20일	경찰관 직업이란?		
8	5월 11일	제과, 제빵사, 로봇 공학자		
9	5월 18일	포스트 코로나-달라지는 미래		
10	5월 25일	마술사가 되기 위한 도전기		
11	6월 8일	커피 한잔의 행복-바리스타		
12	6월 15일	세계의 주목 미래의 대한민국		
13	6월 22일	드론 무인 전문가		
14	6월 29일	우리를 놀라게 할 미래 과학기술		
15	7월 6일	드론 무인 전문가		
16	7월 13일	유치원 교사 도전기		
17	7월 20일	재난재해 전문가		
18	8월 30일	나의 흥미, 적성, 가치관	나의 흥미, 적성, 가치관	나만의 직업 찾아보기
19	9월 27일	4차 산업혁명에 따른 직업 알아보기		
20	10월 18일	자기 소개서 써보기	꿈이 현실이 되는 방식/선택이 만드는 길	관심 있는 고등학교 이해

4) 교육과정내 봉사활동 운영계획

봉 사 (7시간:1,2,3학년)					
순	실시일	활동영역	활동내용	시간	대상
1	3월 21일	캠페인 활동	봉사활동 소양교육 1	1시간	1,2,3학년
2	4월 25일	환경보호 활동	학교주변 환경정화 활동	1시간	1,2,3학년
3	5월 30일	환경보호 활동	학교주변 환경정화 활동	1시간	1,2,3학년
4	6월 27일	환경보호 활동	학교주변 재활용품 수거분류	1시간	1,2,3학년
5	7월 18일	환경보호 활동	학교주변 아파트 환경정화	1시간	1,2,3학년
6	8월 29일	캠페인 활동	봉사활동 소양교육 2	1시간	1,2,3학년
7	9월 19일	환경보호 활동	학교주변 재활용품 수거분류	1시간	1,2,3학년

5) 전북중학교 행사운영

행사											
순	실시일	시수			행사주제	순	실시일	시수			행사주제
		1년	2년	3년				1년	2년	3년	
1	3월 2일	1	.	.	입학식	1	10월 7일	4	.	.	진로체험
2	4월 27일 -4월 28일	8	.	.	진로체험	2	10월 13일- 10월 14일	13	13	13	체육한마당
3	5월 3일 -5월 4일	14	14	14	현장체험학습	3	12월 20일	4	4	4	독서의 날
4	6월 1일	4	.	.	직업체험	4	12월 23일	4	.	.	자유학년 발표회
5	6월 4일	4			직업체험						
6	7월 13일	4	4	4	독서의날	5	1월 27일	1	1	1	종업식
						6	1월 27일	.	1	1	졸업식
	이수시간합계	35	18	18			이수시간 합계	26	19	19	
								61	37	37	

III. 2022학년도 교내상 시상계획

- 학년 초 학교교육계획에 의거하여 실시한 교내상의 경우에 한하여 수상경력에 입력할 수 있음.
단, 교육목표 달성을 위하여 불가피한 경우, 연간수상계획을 변경하여 2학기 초(학기 시작 후 30일 이내)에 학교장의 결재를 득하여 시행한 경우에는 입력할 수 있다.
- 동일한 수상명으로 월별·각월·분기별로 수상한 내역에 대해 수상경력에 중복 입력할 수 없다.

순	수상명	시행(월)	참가대상	수상비율	담당부서	공개방식
1	표창장(예절부문)	학기별 1회	전교생	10% 이내	교무부	학교홈페이지
2	표창장 (선행, 봉사, 효행부문)	5월	전교생	10% 이내	교무부	학교홈페이지
3	표창장 (진로활동 우수자부문) (체험학습 보고서부문)	5월	전교생	10% 이내	각 학년부	학교홈페이지
4	표창장 (자율활동 우수자부문)	7월, 12월	전교생	20% 이내	연구부	학교홈페이지
5	수학·과학 창의력 대회	학기별 1회	참가자	20% 이내	각 학년부	학교홈페이지
6	교과우수상	7월	전교생	과목별 4% 이내	교무부	학생/학부모 서비스 학교홈페이지
7	표창장 (자율활동 우수자부문)	7월, 12월	전교생	10% 이내	연구부	학교홈페이지
8	표창장 (자율활동 우수자부문)	10월	전교생	20% 이내	창체 혁신부	학교홈페이지
9	표창장 (동아리활동 우수자부문)	10월	전교생	5% 이내	창체 혁신부	학교홈페이지
10	표창장(선행부문)	11월	3학년	10% 이내	교무부	학교홈페이지
11	표창장 (진로활동 우수자부문) (진로체험, 자유학기 발표회)	12월	1학년	10% 이내	진로 자유학기부	학교홈페이지
12	교과우수상	12월	전교생	과목별 4% 이내	교무부	학생/학부모 서비스 학교홈페이지
13	표창장 (자율활동 우수자부문) (또래학습 멘토링)	12월	1,2,3학년 멘토학생	10% 이내	연구부	학교홈페이지
14	3년 개근상	1월	3학년	해당자	교무부	학생/학부모 서비스 학급게시
15	3년 정근상	1월	3학년	해당자	교무부	
16	1년 개근상	1월	전교생	해당자	교무부	
17	공로상	1월	3학년	10% 이내	교무부	학생/학부모 서비스 학급게시
18	표창장(선행부문)	1월	1,2학년	10% 이내	교무부	

III. 2022학년도 교내상 시상계획

※ 교내상 시상계획은 아래 내용에 준하며 이외 교육과정 상 필요한 경우 학업성적관리위원회와 협의 후 학교장

의 결재를 득하여 추가 시상할 수 있다.

순	수상명	시행(월)	참가대상	수상비율	담당부서	공개방식
1	표창장(예절부문)	학기별 1회	전교생	10% 이내	교무부	학교홈페이지
2	표창장 (선행, 봉사, 효행, 모범부문)	5월	전교생	10% 이내	교무부	학교홈페이지
3	표창장 (진로활동 우수자부문) (체험학습 보고서부문)	5월	전교생	10% 이내	각 학년부	학교홈페이지
4	표창장 (자율활동 우수자부문)	7월, 12월	전교생	20% 이내	연구부	학교홈페이지
5	수학·과학 창의력 대회	학기별 1회	참가자	20% 이내	각 학년부	학교홈페이지
6	교과우수상	7월	전교생	과목별 4% 이내	교무부	학생/학부모 서비스 학교홈페이지
7	표창장 (자율활동 우수자부문)	7월 12월	전교생	10% 이내	연구부	학교홈페이지
8	표창장 (자율활동 우수자부문)	10월	전교생	20% 이내	창체 혁신부	학교홈페이지
9	표창장 (동아리활동 우수자부문)	10월	전교생	5% 이내	창체 혁신부	학교홈페이지
10	표창장(선행부문)	11월	3학년	10% 이내	교무부	학교홈페이지
11	표창장 (진로활동 우수자부문) (진로체험, 자유학기 발표회)	12월	1학년	10% 이내	진로 자유학기부	학교홈페이지
12	교과우수상	12월	전교생	과목별 4% 이내	교무부	학생/학부모 서비스 학교홈페이지
13	표창장 (자율활동 우수자부문) (또래학습 멘토링)	12월	1,2,3학년 멘토학생	10% 이내	연구부	학교홈페이지
14	3년 개근상	1월	3학년	해당자	교무부	학생/학부모 서비스 학급게시
15	3년 정근상	1월	3학년	해당자	교무부	
16	1년 개근상	1월	전교생	해당자	교무부	
17	공로상	1월	3학년	10% 이내	교무부	학생/학부모 서비스 학급게시
18	표창장(선행부문)	1월	1,2학년	10% 이내	교무부	

학교안전사고 예방을 위한 학교계획

- **각급학교**에서 동 내용을 **참고자료로 활용**하시기 바라며, 학교의 고유 환경과 실정에 맞게 자체 계획을 수립하여 시행하시기 바랍니다.
- 학교장은 학교안전사고 예방을 위한 학교계획을 **학교운영위원회의** 심의를 거쳐 수립·시행하시기 바랍니다.

2022. 2. 17.

전북중학교

학교안전계획 개요

1 학교현황

☞ 일반 현황

학교명	전북중학교	설립 구분	사립
주 소	전북 전주시 덕진구 동산동 쪽구름2길 22		
전 화	063-211-0993	홈페이지	http://jeonbuk.ms.kr/
교 장	우익재	학교안전책임관	교감 최기표

☞ 학생 및 교직원 현황

학생 (명)	1학년	2학년	3학년	...	합계	
	180	206	210	0	596	

교직원 (명)	교원	행정직원	급식업무직원	학생보호인력	기타	합계
	24	10	7	0	1	42

☞ 비상대피안내도

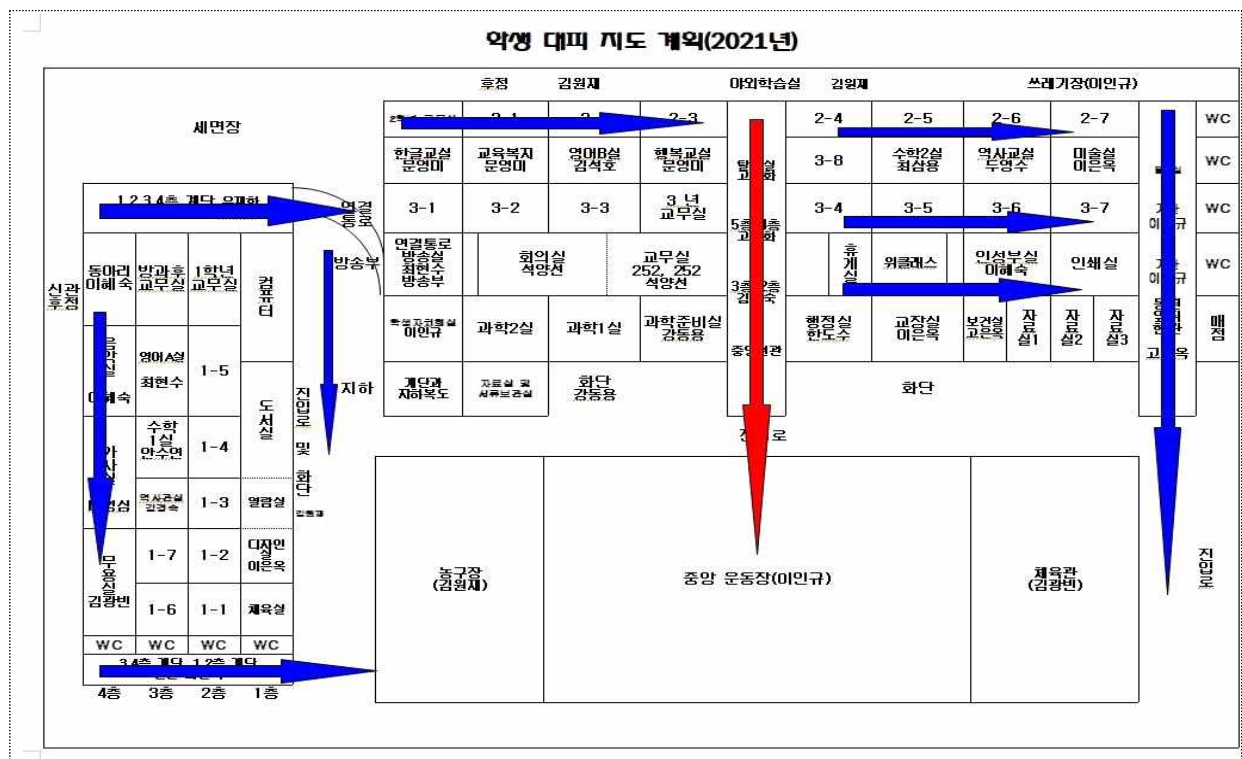

2 학교 안전 조직

안전 관련 추진 조직도 예시

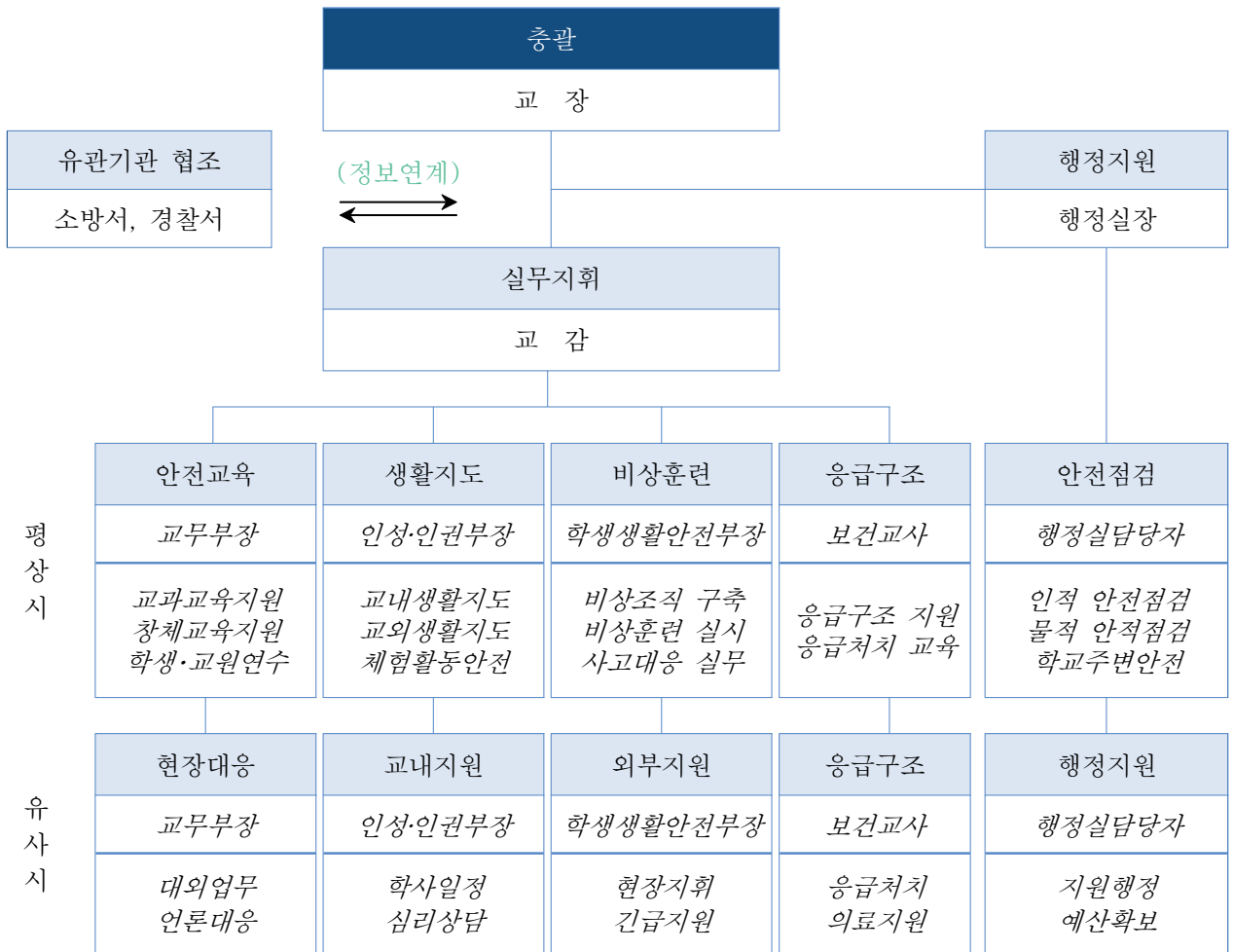

🔍 학교안전 관련 업무분장 예시

- 학교안전업무는 각 부서간 유기적 협력이 선행되어야 하는 업무이므로 교직원간 긴밀한 협조체계 유지

담당부서		관련업무
교무실	교무부	<ul style="list-style-type: none"> - 안전관련 창의적 체험활동 계획 - 민방위 훈련 일정 점검 및 시간계획
	연구부	<ul style="list-style-type: none"> - 안전관련 교육과정 편성 - 교과별 안전교육 교육과정 구성 및 점검 - 안전 관련 교직원 연수 일정 관리 - 학급관리 및 평화규칙 만들기
	인성부	<ul style="list-style-type: none"> - 학교폭력예방교육 및 4대 통합 교육 - 자살예방 및 생명존중 교육 - 성폭력, 성매매, 성희롱, 가정폭력예방교육 - 흡연, 음주 등 약물 오남용 예방교육
	안전부	<ul style="list-style-type: none"> - 교내 안전사고 예방교육 - 민방위 훈련 실시 - 화재 및 지진대피 훈련 실시 - 체험활동 안전지도 계획
	체육부	<ul style="list-style-type: none"> - 체육행사 안전교육 실시 - 체육교과 운영과 관련하여 안전교육 실시
	과학부	<ul style="list-style-type: none"> - 과학실험실습실 안전교육 실시 - 흡연, 음주 등 약물 오남용 예방교육 - 인터넷 스마트폰 중독 예방교육 - 영양 및 식생활 안전교육 - 식중독 예방교육
행정실		<ul style="list-style-type: none"> - 교내 안전사고 관련 시설물 관리 - 민방위 훈련 준비관련 시설물 관리 - CCTV, 완강기 등 안전시설물 관리

📄 학교 식중독 교내대책반의 구성·운영 예시

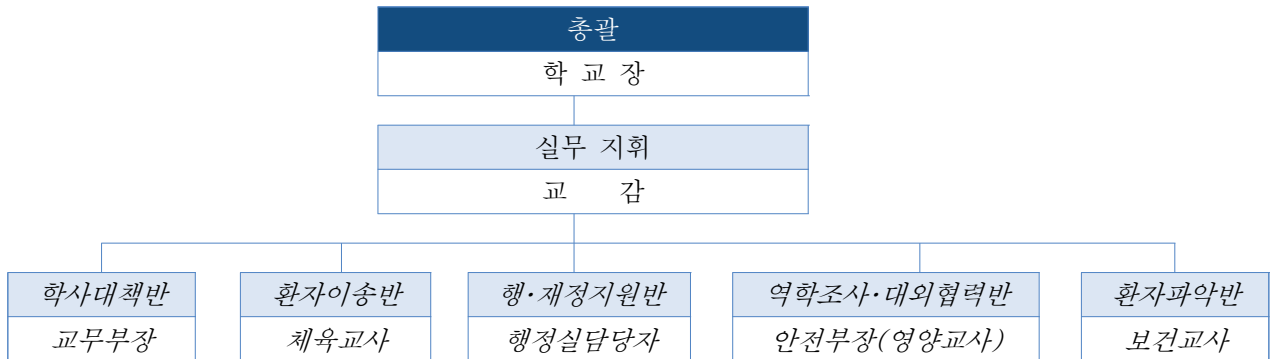

📄 응급구조체계 조직

- 각종 안전사고 및 재난 사고의 경우, 시의적절한 응급구조는 사고피해를 최소화하고 조속한 일상복귀를 가능하게 하는 중요한 관건

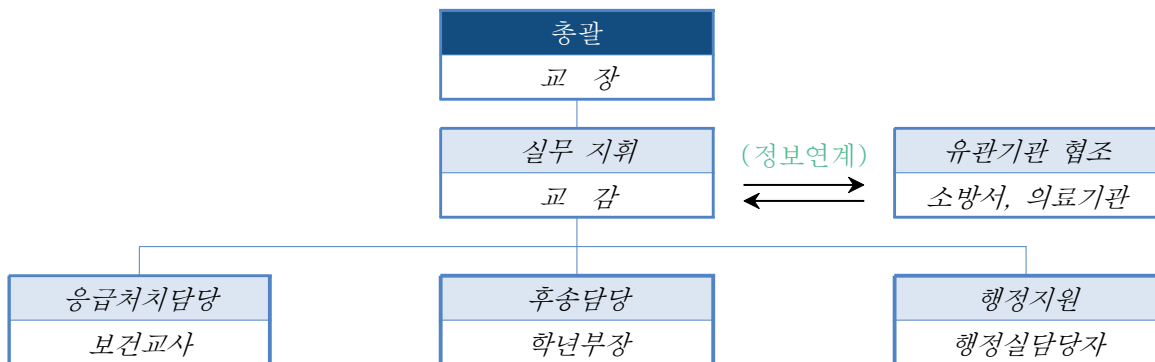

📄 유관기관 협조체계

- 안전교육, 안전점검, 비상훈련, 사고구조, 사고복구 등 일련의 학교안전업무의 효율적 수행을 위해 유기적 협조체계를 사전에 구축

구분	팔복 소방서	여의파출소
Tel	063-212-0119	063-212-1112

3 학교 안전사고 발생 시 대응 절차

안전사고 관리지침



안전사고



★ 3주 이상 입원을 요하는 경우 공제급여관리시스템 활용 교육청(교육부) 보고 ★★ 사망 또는 장애 예상, 3주 이상 입원을 요하는 경우 공제급여관리시스템 활용 교육청(교육부) 보고

학교 안전사고 보고체계 (학교 → 교육지원청, 도교육청)

- (동시보고) 안전사고 발생 시 신속한 상황과악을 위해 사고현장에서 교육지원청, 도교육청에 동시 보고

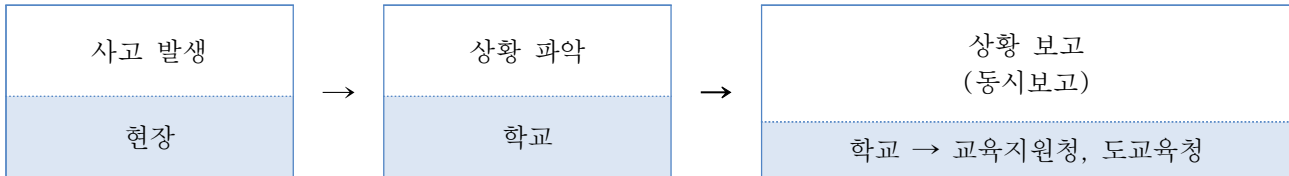

- (보고방법) 안전사고 발생시, 전라북도교육청 안전신고 대표메일(jbe119@jbedu.kr)을 통해 24시간 일관성 있는 보고체계 유지
 - 안전사고 발생 최초보고 시 학교에서는 관할 교육지원청, 전라북도교육청(학생안전관리지원단)에 동시 보고
 - ※ 전북교육청 메일로 보고 후 유선(063-239-3119)연락

< 도교육청으로 보고해야 하는 사고 >

- 교육활동 중 사고 : 병원진료를 요하는 중상(3주) 이상의 사고
- 교육활동 외 사고 : 사망 1명 또는 부상 5명 이상의 사고
- 학교관련 시설에 대한 화재, 붕괴, 폭발 사고 등
- 학교현장의 폭발사고로 인명피해가 발생하고 시설피해가 심한 경우
- 학교현장에서 신종 전염병 최초 발생 및 법정 전염병 집단 발생 시
- 학교현장에서 대규모 사이버 테러 발생
- 기타 언론보도 등 사회적 파장이 예상되는 사건사고 및 국가적 대응이 필요한 재난재해 발생 시

1 전년도 학교계획 추진실적

전년도 학교계획 추진현황

- 3학년 119 안전 체험
- 교직원 심폐소생술 교육

전년도 학교안전교육 추진실적

- 교직원 안전교육 직무연수 이수 현황(2021년)

연도	구분	교직원 수(명)			안전관련 전문교육 (15시간) 이수			
		교원	직원	계 (A)	교원	직원	계 (B)	이수율 (B / A)×100
2021.3. ~ 2024.2	2021	35	8	43	18	3	21	48
	2022							
	2023							

※ 3년마다 모든 교직원이 안전교육 직무연수(15시간 이상) 이수

※ 교원은 정규교사, 기간제교사, 시간제 강사 포함

- 학생 및 교직원 심폐소생술 교육 현황(2021년)

교육대상 인원수(명)				교육실시 인원 수(명)				실사비율%	
학생 (A)	교직원 수			학생 (C)	교직원 수			학생 (C/A)	교직원 (D/B)
	교원	직원	소계 (B)		교원	직원	소계 (D)		
641	35	8	43	225	35	8	43	35	100

- 안전영역별·교육과정영역별 학생안전교육 이수시간 현황(2021년)

전북중학교 1학년

구분	차시	관련교과	소분류	활동요소	담당	교육시기		비고
						1학기	2학기	
생활안전 (5시간)	1	현장체험	시설안전	시설이용 안전수칙	담 임	1		
	2	기술가정	제품안전	공산품 안전				
	3	기술가정	제품안전	식품 안전	김규림	1		
	4	과학	실험실습안전	실험 실습 안전	김원재	1		
	5	체육	체육및여가활동안전	체육및여가활동안전	김주한		1	
	6	체육	체육및여가활동안전	계절놀이 안전	김주한		1	
	7	체육	체육및여가활동안전	물놀이(등산,캠핑) 안전	김주한			
교통안전 (3시간)	1	체육/기가	안전한자전거관리	안전한 자전거 타기	김주한	1		
	2	창체	오토바이 안전	오토바이사고및안전운전	담당자		1	
	3	기술가정	자동차 안전	자동차사고 및 예방법				
	4	현장체험	대중교통안전	버스,택시,지하철 안전	담 임		1	
	5	현장체험	대중교통안전	항공기, 선박 안전				
폭력 및 신변안전 (8시간)	1	창체	학교폭력 이해	학교폭력 이해	담당자	1	1	
	2	국어	언어/사이버폭력	언어/사이버폭력이해	임영수	1		
	3	도덕	언어/사이버폭력	언어/사이버폭력 유형및대처				
	4	기술가정	신체폭력	신체폭력의이해및유형	김규림	1		
	5	기술가정	신체폭력	신체폭력 예방과 대처				
	6	창체	금품갈취	금품갈취 이해	담당자	1		
	7	창체	금품갈취	금품갈취 예방과대처	담당자		1	
	8	창체	집단따돌림	집단따돌림이해	담당자	1		
	9	창체	집단따돌림	집단따돌림사례및대처	담당자	1		
	10	보건	자살예방	자살예방 및 대처법				
약물 사이버중독 (5시간)	1	화학	마약류폐해및예방	마약류 폐해및예방	김원재		1	
	2	창체	흡연폐해및예방	흡연폐해 및 예방	담당자	1		
	3	창체	흡연폐해및예방	흡연폐해 및 예방	담당자	1		
	4	창체	음주폐해및예방	음주폐해 및 예방	담당자	1		
	5	창체	음주폐해및예방	음주폐해 및 예방				
	6	생명공학	고 카페인 식품	고 카페인 식품				
	7	창체	인터넷게임중독	인터넷게임중독				
	8	기술가정	스마트폰중독	스마트폰중독	김규림		1	
재난안전 (5시간)	1	소방훈련	화재발생	화재예방 및 대처	담당자	1		
	2	소방훈련	소화기사용 및 대처	소화 원리 및 사용법				
	3	민방위훈련	폭발 및 붕괴	폭발붕괴원인 및 대처	담당자	1		
	4	민방위훈련	화재발생	화재발생 대피훈련				
	5	한국지리	자연재해	자연재해의 발생과대처	김윤경		1	
	6	지구과학	지진, 대설, 한파	지진등 원인과 대처	정보람	1		
	7	화학	방사능사고	사고시 행동요령	정보람		1	
직업안전 (2시간)	1	진로와직업	직업병의의미와발생	직업병의진단과발병요인				
	2	직업체험	직업병의예방과대책	직업병의예방과대책				
	3	사회	산업재해관리	산업재해의 개념과 현황	김윤경	1		
	4	사회	산업재해관리	산업재해발생요인및예	김윤경	1		
	5	사회	산업재해관리	산업재해의 대책과재해보상				
응급처치 (2시간)	1	현장체험	응급처치의목적과일반원칙	응급처치의 의미	담 임	1		
	2	체육	응급상황시행동요령	응급상황시행동요령				
	3	체육	응급처치전유의사항	응급처치전유의사항및준비				
	4	체육	심폐소생술	심폐소생술				
	5	보건	자동제세동기의사용	자동제세동기의사용				

구분	차시	관련교과	소분류	활동요소	담당	교육시기		비고
						1학기	2학기	
생활안전 (5시간)	1	현장체험	시설안전	시설이용 안전수칙	담 임	1		
	2	기술가정	제품안전	공산품 안전				
	3	기술가정	제품안전	식품 안전	나영심	1		
	4	과학	실험실습안전	실험 실습 안전	강근호	1		
	5	체육	체육및여가활동안전	체육및여가활동안전	김광빈		1	
	6	체육	체육및여가활동안전	계절놀이 안전	김광빈		1	
	7	체육	체육및여가활동안전	물놀이(등산,캠핑) 안전				
교통안전 (3시간)	1	체육	안전한자전거관리	안전한 자전거 타기	김광빈	1		
	2	창체	오토바이 안전	오토바이사고및안전운전				
	3	창체	자동차 안전	자동차사고 및 예방법	담당자	1		
	4	현장체험	대중교통안전	버스,택시,지하철 안전				
	5	현장체험	대중교통안전	항공기, 선박 안전	담 임		1	
폭력 및 신변안전 (8시간)	1	창체	학교폭력 이해	학교폭력 이해	담당자	1	1	
	2	국어	언어/사이버폭력	언어/사이버폭력이해	송민영	1		
	3	국어	언어/사이버폭력	언어/사이버폭력 유형및대처				
	4	창체	신체폭력	신체폭력의이해및유형	담당자	1		
	5	창체	신체폭력	신체폭력 예방과 대처				
	6	창체	금품갈취	금품갈취 이해	담당자	1		
	7	창체	금품갈취	금품갈취 예방과대처	담당자		1	
	8	창체	집단따돌림	집단따돌림이해	담당자	1		
	9	창체	집단따돌림	집단따돌림사례및대처	담당자	1		
	10	창체	자살예방	자살예방 및 대처법				
약물 사이버중독 (5시간)	1	과학	마약류폐해및예방	마약류 폐해및예방	강근호		1	
	2	창체	흡연폐해및예방	흡연폐해 및 예방	담당자	1		
	3	창체	흡연폐해및예방	흡연폐해 및 예방	담당자	1		
	4	창체	음주폐해및예방	음주폐해 및 예방	담당자	1		
	5	창체	음주폐해및예방	음주폐해 및 예방				
	6	기술가정	고 카페인 식품	고 카페인 식품				
	7	창체	인터넷게임중독	인터넷게임중독				
	8	기술가정	스마트폰중독	스마트폰중독	나영심		1	
재난안전 (5시간)	1	소방훈련	화재발생	화재예방 및 대처	담당자	1		
	2	소방훈련	소화기사용 및 대처	소화 원리 및 사용법				
	3	민방위훈련	폭발 및 붕괴	폭발붕괴원인 및 대처	담당자	1		
	4	민방위훈련	화재발생	화재발생 대피훈련				
	5	과학	전기, 홍수 및 태풍	전기, 홍수 및 태풍 대처	강근호		1	
	6	과학	지진, 대설, 한파	지진등 원인과 대처	강동용	1		
	7	과학	방사능 사고	사고 시 행동요령	강근호		1	
직업안전 (2시간)	1	진로와직업	직업병의의미와발생	직업병의진단과발병요인				
	2	직업체험	직업병의예방과대책	직업병의예방과대책				
	3	진로활동	산업재해관리	산업재해의 개념과 현황	담당자	1		
	4	진로활동	산업재해관리	산업재해 발생요인 및 예방	담당자		1	
	5	진로활동	산업재해보상	산업재해의 대책과 재해보상				
응급처치 (3시간)	1	현장체험	응급처치의 목적과 일반원칙	응급처치의 의미	담 임	1		
	2	체육	응급상황시행동요령	응급상황시행동요령				
	3	체육	응급처치전유의사항	응급처치전유의사항및준비				
	4	체육	심폐소생술	심폐소생술				
	5	보건	자동제세동기의사용	자동제세동기의사용				

구분	차시	관련교과	소분류	활동요소	담당	교육시기		비고
						1학기	2학기	
생활안전 (5시간)	1	현장체험	시설안전	시설이용 안전수칙	담 임	1		
	2	기술가정	제품안전	공산품 안전				
	3	기술가정	제품안전	식품 안전	김종민	1		
	4	과학	실험실습안전	실험 실습 안전	정보람	1		
	5	체육	체육및여가활동안전	체육및여가활동안전	이인규		1	
	6	체육	체육및여가활동안전	계절놀이 안전	이인규		1	
	7	체육	체육및여가활동안전	물놀이(등산,캠핑) 안전				
교통안전 (3시간)	1	기술가정	안전한자전거관리	안전한 자전거 타기	김종민	1		
	2	기술가정	오토바이 안전	오토바이사고및안전운전				
	3	기술가정	자동차 안전	자동차사고 및 예방법				
	4	119안전체험	대중교통안전	버스,택시,지하철 안전	담임	1		
	5	현장체험	대중교통안전	항공기, 선박 안전	담임		1	
폭력 및 신변안전 (8시간)	1	창체	학교폭력 이해	학교폭력 이해	담당자	1	1	
	2	국어	언어/사이버폭력	언어/사이버폭력이해	정수현	1		
	3	국어	언어/사이버폭력	언어/사이버폭력 유형및대처	정수현		1	
	4	창체	신체폭력	신체폭력의이해및유형				
	5	창체	신체폭력	신체폭력 예방과 대처				
	6	창체	금품갈취	금품갈취 이해	담당자	1		
	7	창체	금품갈취	금품갈취 예방과대처	담당자		1	
	8	창체	집단따돌림	집단따돌림이해	담당자	1		
	9	창체	집단따돌림	집단따돌림사례및대처	담당자		1	
	10	보건	자살예방	자살예방 및 대처법				
약물 사이버중독 (5시간)	1	화학	마약류폐해및예방	마약류 폐해및예방	정보람		1	
	2	창체	흡연폐해및예방	흡연폐해 및 예방	담당자	1		
	3	창체	흡연폐해및예방	흡연폐해 및 예방	담당자	1		
	4	창체	음주폐해및예방	음주폐해 및 예방	담당자	1		
	5	창체	음주폐해및예방	음주폐해 및 예방				
	6	생명공학	고 카페인 식품	고 카페인 식품				
	7	창체	인터넷게임중독	인터넷게임중독				
	8	기술가정	스마트폰중독	스마트폰중독	김종민		1	
재난안전 (5시간)	1	소방훈련	화재발생	화재예방 및 대처				
	2	119안전체험	소화기사용 및 대처	소화 원리 및 사용법	담당자	1		
	3	민방위훈련	폭발 및 붕괴	폭발붕괴원인 및 대처	담당자	1		
	4	민방위훈련	소방훈련	화재발생시 대피훈련				
	5	한국지리	홍수 및 태풍	홍수 및 태풍 대처	김시우		1	
	6	지구과학	지진, 대설, 한파	지진등 원인과 대처	정보람	1		
	7	화학	방사능사고	사고시 행동요령	정보람		1	
직업안전 (2시간)	1	진로와직업	직업병의의미와발생	직업병의진단과발병요인				
	2	직업체험	직업병의예방과대책	직업병의예방과대책				
	3	기술가정	산업재해관리	산업재해의 개념과 현황	김종민	1		
	4	기술가정	산업재해관리	산업재해발생요인및예	김종민	1		
	5	기술가정	산업재해관리	산업재해의 대책과재해보상				
응급처치 (3시간)	1	현장체험	응급처치의목적과일 반원칙	응급처치의 의미	담임	1		
	2	체육	응급상황시행동요령	응급상황시행동요령				
	3	체육	응급처치전유의사항	응급처치전유의사항및준비				
	4	체육	심폐소생술	심폐소생술				
	5	보건	자동제세동기의사용	자동제세동기의사용				
	6	보건	기도폐쇄	기도폐쇄원인증성처치				

2 학교안전 현황분석 및 개선방향

학교안전사고 현황(2021년)

○ 활동장소별

장소별					합계
운동장	부속시설	교 실	통 로	교외활동	
6	9	4	2	1	22

○ 사고 형태별

형태별						합계
사람과의 충돌	물리적힘 노출	낙상-넘어짐	낙상-미끄러짐	낙상-떨어짐	기타	
4	10	7	1	1	2	25

○ 사고 행동별

행동별											합계
공부	실험/실습	구기운동	무도운동	육상	기타운동	식사/수면/휴식	보행/주행	장난/놀이	탐승/승선/자전거	기타	
		8	3	1	2	2	3	1	1	4	25

○ 학교안전사고 분석 결과

- 체육활동 중 안전사고 발생 비중이 높음
- 체육활동 전 안전사고 예방 교육 강화 및 준비운동 강화

학교안전 실태조사 결과(2021년)

○ 학교안전 실태조사 분석 결과

1. 생활안전

- 손 끼임 방지 장치(건물 현관) (개선 필요)
- 손 끼임 방지 장치(교실) (개선 필요)

2. 교통안전

- 학교 주변 보행 안전시설(보도용 방호 울타리 등) 설치 (개선 필요)
- 학교 주변 과속 단속 장비(CCTV) 설치 (개선 필요)
- 학교 주변 불법 주정차 단속 장비(CCTV 등) 설치 (개선 필요)

3. 폭력 및 신변 안전

- 학교 주변 1Km 내 성범죄자 수 (불가피)

4. 재난 안전

- 인근 소방서에서 학교까지의 도착시간 (불가피)

5. 직업 안전

- 실험 실습 시설 안전 표지판 설치 여부 (개선)

조치 계획

- 손 끼임 방지 장치(건물 현관, 교실)
 - 협의하여 학교 예산으로 개선할 계획
- 교통안전(보행 안전시설, 과속 장비, 주·정차 장비)
 - 유관기관에 지속적 개선 요구

1 안전한 학교 특색사업

주요 내용

- 학생회 주도 안전 캠페인
 - － 한 학기에 한 번 학생회에서 안전 캠페인 실시
 - － 캠페인을 통해 안전 불감증을 해소
- 안전 이벤트
 - － 이벤트를 통해 시상, 문화상품권이나 상품을 지급
 - － 학교 안에서 위험한 시설이나 장소의 사진을 찍고, 해결방안까지 고려하여 응모

추진일정

- 학생회 주도 안전 캠페인 - 4월, 9월
- 안전 이벤트 - 추후 학생회 일정을 통해 결정

2 안전한 교육활동 운영계획

학사일정별 안전관리 연간계획

구분	학사일정		안전교육	재난대비 비상훈련
	교내	교외		
3월	입학식, 개학식 학교안전계획 작성	임원수련회	학교 교내생활 안전교육 미세먼지 교육	연간 훈련계획 설명회
4월	1차고사	현장체험학습	화재 및 실험실습 안전교육	항사·미세먼지 훈련
5월	준계 체육대회	수학여행	교내·외 안전사고 예방 지도 재난 안전교육	화재 훈련 (소방서 합동 훈련)
6월		수련회	물놀이 안전 예방 지도	
7월	기말고사 여름방학		폭염 관련 예방 지도	
8월		수련활동	물놀이 및 식중독 예방 지도	
9월	개학 준계 체육대회		안전사고 예방 중점지도	체험학습활동 버스사고 대응 훈련
10월	중간고사 학교안전위험성진단 (10~12)	현장체험학습	등산 및 야외활동 안전교육	재난대응 안전한국훈련 (화재 훈련 등 현장훈련 2회 포함)
11월			화재 예방 지도 강화 미세먼지 교육	실험·실습안전 훈련
12월	기말고사 겨울방학		겨울철 관련 안전교육	
1월			겨울철 야외 활동 안전교육	
2월	졸업식, 종업식		졸업식 전후 교내·외 안전교육	

재난 대비 훈련 연간계획

일정	훈련명	훈련유형	대상	담당자	비고
3월	연간 훈련계획 설명회	토론기반훈련	모든 교직원	이인규	
4월	항사·미세먼지 훈련	토론기반훈련	학교장 및 담당 교직원	이인규	
5월	화재 훈련	현장훈련	모든 교직원과 학생	이인규	소방서 합동
9월	체험학습활동 버스사고 대응 훈련	토론기반훈련	체험학습 지도교사	이인규	
10월	재난대응 안전한국훈련 (화재 등 현장훈련 2회 포함)	워크숍 및 현장훈련 등	모든 교직원과 학생	이인규	CPR
11월	실험·실습안전 훈련	토론기반훈련	학교장 및 담당 교직원	이인규	

※ 학교 재난 대비 훈련 담당자는 유사시에 대비하여 「학교현장 재난유형별 교육·훈련 매뉴얼」(교육부)을 책자 또는 전자문서의 형태로 보관 (담당자 : 000 / 매뉴얼 위치 : 000)

안전약자(요보호학생) 현황 및 관리방안

- 신학기 건강조사 등을 통해 건강 문제를 가진 학생을 파악
- 1차 적으로 학급 담임교사의 개별 면담과 정기적인 건강상담을 통해 건강 상태 파악
- 교직원 간 요보호학생의 정보를 공유하여 언제라도 발생 될 수 있는 사고를 예방
- 요보호학생의 민감정보는 외부에 유출되지 않도록 노력하고, 필요에 따라서는 학급 친구들에게도 정보를 공유하여 쉬는 시간이나 점심시간에 안전사고를 대비한다.

안전 문화 확산

- 학생회 주도 안전 문화 확산 계획
- 학생회 중심으로 안전 캠페인이나 이벤트를 통해 안전의식 고취
- 안전 점검의 날에는 체크리스트를 통해서 취약한 부분을 개선
- 안전 이벤트 - 학생들이 학교시설에서 위험하다고 판단하는 부분을 사진을 찍고, 개선 방안까지 생각할 수 있도록 함. 참가자들에게는 참가상과 우수상으로 문화상품권, 기타 상품을 지급

3 학생 및 교직원 안전교육 시행계획

학교안전교육 연간 계획

전북중학교 1학년

구분	차시	관련교과	소분류	활동요소	담당	교육시기		비고
						1학기	2학기	
생활안전 (5시간)	1	현장체험	시설안전	시설이용 안전수칙	담 임	1		
	2	기술가정	제품안전	공산품 안전				
	3	기술가정	제품안전	식품 안전	김규림	1		
	4	과학	실험실습안전	실험 실습 안전	최유정	1		
	5	체육	체육및여가활동안전	체육및여가활동안전	김광빈		1	
	6	체육	체육및여가활동안전	게절놀이 안전	김광빈		1	
	7	체육	체육및여가활동안전	물놀이(등산, 캠핑) 안전				
교통안전 (3시간)	1	체육/기가	안전한자전거관리	안전한 자전거 타기	김광빈	1		
	2	창체	오토바이 안전	오토바이사고및안전운전	담당자		1	
	3	기술가정	자동차 안전	자동차사고 및 예방법				
	4	현장체험	대중교통안전	버스,택시,지하철 안전	담 임		1	
	5	현장체험	대중교통안전	항공기, 선박 안전				
폭력 및 신변안전 (8시간)	1	창체	학교폭력 이해	학교폭력 이해	담당자	1	1	
	2	국어	언어/사이버폭력	언어/사이버폭력 이해	임영수	1		
	3	도덕	언어/사이버폭력	언어/사이버폭력 유형및대처	신점숙		1	
	4	기술가정	신체폭력	신체폭력의이해및유형	김규림	1		
	5	기술가정	신체폭력	신체폭력 예방과 대처				
	6	창체	금품갈취	금품갈취 이해	담당자	1		
	7	창체	금품갈취	금품갈취 예방과대처	담당자		1	
	8	창체	집단따돌림	집단따돌림이해	담당자	1		
	9	창체	집단따돌림	집단따돌림사례및대처	담당자	1		
	10	보건	자살예방	자살예방 및 대처법				
약물 사이버중독 (5시간)	1	화학	마약류폐해및예방	마약류 폐해및예방	최유정		1	
	2	창체	흡연폐해및예방	흡연폐해 및 예방	담당자	1		
	3	창체	흡연폐해및예방	흡연폐해 및 예방	담당자	1		
	4	창체	음주폐해및예방	음주폐해 및 예방	담당자	1		
	5	창체	음주폐해및예방	음주폐해 및 예방				
	6	생명공학	고 카페인 식품	고 카페인 식품				
	7	창체	인터넷게임중독	인터넷게임중독	담당자	1		
	8	기술가정	스마트폰중독	스마트폰중독	김규림		1	
재난안전 (5시간)	1	소방훈련	화재발생	화재예방 및 대처	담당자	1		
	2	소방훈련	소화기사용 및 대처	소화 원리 및 사용법				
	3	민방위훈련	폭발 및 붕괴	폭발붕괴원인 및 대처	담당자	1		
	4	민방위훈련	화재발생	화재발생 대피훈련				
	5	한국지리	자연재해	자연재해의 발생과대처	김시우		1	
	6	지구과학	지진, 대설, 한파	지진등 원인과 대처	최유정	1		
	7	화학	방사능사고	사고시 행동요령	최유정		1	
직업안전 (2시간)	1	진로와직업	직업병의의미와발생	직업병의진단과발병요인				
	2	직업체험	직업병의예방과대책	직업병의예방과대책				
	3	사회	산업재해관리	산업재해의 개념과 현황	김시우	1		
	4	사회	산업재해관리	산업재해발생요인및예	김시우	1		
	5	사회	산업재해관리	산업재해의 대책과재해보상				
응급처치 (3시간)	1	현장체험	응급처치의목적과일반 원칙	응급처치의 의미	담 임	1		
	2	체육	응급상황시행동요령	응급상황시행동요령				
	3	체육	응급처치전유의사항	응급처치전유의사항및준비				
	4	체육	심폐소생술	심폐소생술				
	5	보건	자동제세동기의사용	자동제세동기의사용				
	6	보건	기도폐쇄	기도폐쇄원인증상처치				
	7	보건	지혈및상처처치	지혈및상처처치				
	8	체육	염좌및골절처치	염좌및골절처치	김광빈		1	
	9	화학	화상응급처치	화상응급처치	최유정		1	
계	31					20	13	

구분	차시	관련교과	소분류	활동요소	담당	교육시기		비고
						1학기	2학기	
생활안전 (5시간)	1	현장체험	시설안전	시설이용 안전수칙	담 임	1		
	2	기술가정	제품안전	공산품 안전				
	3	기술가정	제품안전	식품 안전	교경화	1		
	4	과학	실험실습안전	실험 실습 안전	오경선	1		
	5	체육	체육및여가활동안전	체육및여가활동안전	김주한		1	
	6	체육	체육및여가활동안전	계절놀이 안전	김주한		1	
	7	체육	체육및여가활동안전	물놀이(등산,캠핑) 안전				
교통안전 (3시간)	1	체육	안전한자전거관리	안전한 자전거 타기	김주한	1		
	2	창제	오토바이 안전	오토바이사고및안전운전				
	3	창제	자동차 안전	자동차사고 및 예방법	담당자	1		
	4	현장체험	대중교통안전	버스,택시,지하철 안전				
	5	현장체험	대중교통안전	항공기, 선박 안전	담 임		1	
폭력 및 신변안전 (8시간)	1	창제	학교폭력 이해	학교폭력 이해	담당자	1	1	
	2	국어	언어/사이버폭력	언어/사이버폭력이해	정수현	1		
	3	국어	언어/사이버폭력	언어/사이버폭력 유형및대처	정수현	1		
	4	창제	신체폭력	신체폭력의이해및유형	담당자	1		
	5	창제	신체폭력	신체폭력 예방과 대처				
	6	창제	금품갈취	금품갈취 이해	담당자	1		
	7	창제	금품갈취	금품갈취 예방과대처	담당자		1	
	8	창제	집단따돌림	집단따돌림이해	담당자	1		
	9	창제	집단따돌림	집단따돌림사례및대처	담당자	1		
	10	창제	자살예방	자살예방 및 대처법				
약물 사이버중독 (5시간)	1	과학	마약류폐해및예방	마약류 폐해및예방	오경선		1	
	2	창제	흡연폐해및예방	흡연폐해 및 예방	담당자	1		
	3	창제	흡연폐해및예방	흡연폐해 및 예방	담당자	1		
	4	창제	음주폐해및예방	음주폐해 및 예방	담당자	1		
	5	창제	음주폐해및예방	음주폐해 및 예방				
	6	기술가정	고 카페인 식품	고 카페인 식품				
	7	창제	인터넷게임중독	인터넷게임중독	담당자	1		
	8	기술가정	스마트폰중독	스마트폰중독	김규림		1	
재난안전 (5시간)	1	소방훈련	화재발생	화재예방 및 대처	담당자	1		
	2	소방훈련	소화기사용 및 대처	소화 원리 및 사용법				
	3	민방위훈련	폭발 및 붕괴	폭발붕괴원인 및 대처	담당자	1		
	4	민방위훈련	화재발생	화재발생 대피훈련				
	5	과학	전기, 홍수 및 태풍	전기, 홍수 및 태풍 대처	오경선		1	
	6	과학	지진, 대설, 한파	지진등 원인과 대처	강근호	1		
	7	과학	방사능 사고	사고 시 행동요령	강근호		1	
직업안전 (2시간)	1	진로와직업	직업병의의미와발생	직업병의진단과발병요인				
	2	직업체험	직업병의예방과대책	직업병의예방과대책				
	3	진로활동	산업재해관리	산업재해의 개념과 현황	담당자	1		
	4	진로활동	산업재해관리	산업재해 발생요인 및 예방	담당자		1	
	5	진로활동	산업재해보상	산업재해의 대책과 재해보상				
응급처치 (3시간)	1	현장체험	응급처치의 목적과 일 반원칙	응급처치의 의미	담 임	1		
	2	체육	응급상황시행동요령	응급상황시행동요령				
	3	체육	응급처치전유의사항	응급처치전유의사항및준비				
	4	체육	심폐소생술	심폐소생술				
	5	보건	자동제세동기의사용	자동제세동기의사용				
	6	보건	기도폐쇄	기도폐쇄원인증상처치				
	7	보건	지혈및상처처치	지혈및상처처치				
	8	체육	염좌및골절처치	염좌및골절처치	김주한		1	
	9	과학	화상응급처치	화상응급처치	오경선		1	
계	31					21	12	

구분	차시	관련교과	소분류	활동요소	담당	교육시기		비고
						1학기	2학기	
생활안전 (5시간)	1	현장체험	시설안전	시설이용 안전수칙	담 임	1		
	2	기술가정	제품안전	공산품 안전				
	3	기술가정	제품안전	식품 안전	나영심	1		
	4	과학	실험실습안전	실험 실습 안전	강근호	1		
	5	체육	체육및여가활동안전	체육및여가활동안전	이인규		1	
	6	체육	체육및여가활동안전	게절놀이 안전	이인규		1	
	7	체육	체육및여가활동안전	물놀이(등산, 캠핑) 안전				
교통안전 (3시간)	1	기술가정	안전한자전거관리	안전한 자전거 타기	나영심	1		
	2	기술가정	오토바이 안전	오토바이사고및안전운전				
	3	기술가정	자동차 안전	자동차사고 및 예방법				
	4	119안전체험	대중교통안전	버스, 택시, 지하철 안전	담임	1		
	5	현장체험	대중교통안전	항공기, 선박 안전	담임		1	
폭력 및 신변안전 (8시간)	1	창체	학교폭력 이해	학교폭력 이해	담당자	1	1	
	2	국어	언어/사이버폭력	언어/사이버폭력 이해	송민영	1		
	3	국어	언어/사이버폭력	언어/사이버폭력 유형및대처	송민영		1	
	4	창체	신체폭력	신체폭력의 이해 및 유형				
	5	창체	신체폭력	신체폭력 예방과 대처				
	6	창체	금품갈취	금품갈취 이해	담당자	1		
	7	창체	금품갈취	금품갈취 예방과 대처	담당자		1	
	8	창체	집단따돌림	집단따돌림 이해	담당자	1		
	9	창체	집단따돌림	집단따돌림 사례 및 대처	담당자		1	
	10	보건	자살예방	자살예방 및 대처법				
약물 사이버중독 (5시간)	1	화학	마약류 폐해 및 예방	마약류 폐해 및 예방	강동용		1	
	2	창체	흡연폐해 및 예방	흡연폐해 및 예방	담당자	1		
	3	창체	흡연폐해 및 예방	흡연폐해 및 예방	담당자	1		
	4	창체	음주폐해 및 예방	음주폐해 및 예방	담당자	1		
	5	창체	음주폐해 및 예방	음주폐해 및 예방				
	6	생명공학	고 카페인 식품	고 카페인 식품				
	7	창체	인터넷게임중독	인터넷게임중독	담당자	1		
	8	기술가정	스마트폰중독	스마트폰중독	나영심		1	
재난안전 (5시간)	1	소방훈련	화재발생	화재예방 및 대처				
	2	119안전체험	소화기사용 및 대처	소화 원리 및 사용법	담당자	1		
	3	민방위훈련	폭발 및 붕괴	폭발붕괴원인 및 대처	담당자	1		
	4	민방위훈련	소방훈련	화재발생시 대피훈련				
	5	한국지리	홍수 및 태풍	홍수 및 태풍 대처	김경숙		1	
	6	지구과학	지진, 대설, 한파	지진 등 원인 및 대처	강근호	1		
	7	화학	방사능사고	사고시 행동요령	강동용		1	
직업안전 (2시간)	1	진로와직업	직업병의 의미와 발생	직업병의 진단과 발병요인				
	2	직업체험	직업병의 예방과 대책	직업병의 예방과 대책				
	3	기술가정	산업재해관리	산업재해의 개념과 현황	나영심	1		
	4	기술가정	산업재해관리	산업재해발생요인 및 예	나영심	1		
	5	기술가정	산업재해관리	산업재해의 대책과 재해보상				
응급처치 (3시간)	1	현장체험	응급처치의 목적과 일반 원칙	응급처치의 의미	담임	1		
	2	체육	응급상황시 행동요령	응급상황시 행동요령				
	3	체육	응급처치 전 유의사항	응급처치 전 유의사항 및 준비				
	4	체육	심폐소생술	심폐소생술	이인규	1		
	5	보건	자동제세동기의 사용	자동제세동기의 사용				
	6	보건	기도폐쇄	기도폐쇄 원인 증성 처치				
	7	체육	지혈 및 상처 처치	지혈 및 상처 처치				
	8	체육	염좌 및 골절 처치	염좌 및 골절 처치	이인규	1		
	9	체육	화상 응급 처치	화상 응급 처치	이인규		1	
계	31					21	12	

📋 교직원 대상 안전교육 실시 계획(2022년)

구분 연도		교직원 수(명)			안전관련 전문교육(15시간) 이수			
		교원	직원	계 (A)	교원	직원	계 (B)	이수율 (B / A)×100
2021.3. ~ 2024.2	2021	35	8	43	18	3	21	48
	2022	35	8	43	17	5	22	52
	2023							

※ 2022년은 교직원 대상 안전교육 3주기(2021~2023) 중 두 번째 해에 해당함

※ 전라북도교육청교원연수원 교직원의무과정 I,II 이수자는 15시간 인정

📋 학생 및 교직원 심폐소생술 교육 계획(2022년)

교육대상 인원수(명)				교육실시 인원 수(명)				실사비율%	
학생 (A)	교직원 수			학생 (C)	교직원 수			학생 (C/A)	교직원 (D/B)
	교원	직원	소계 (B)		교원	직원	소계 (D)		
596	35	8	43	596	35	8	43	100	100

※ 어린이 안전법 적용을 받는 유치원, 초등학교에서는 반드시 지정된 기관에서 이수할 수 있도록 계획 수립

(전북 인근 지정기관)

연번	기관	전화번호	주소
1	국민안전교육연수원 서산지회	041-663-9507	(지사) 충청남도 서산시 읍지7로 8번지 2층
2	전국민안전교육진흥원	063-226-2988	(본부) 전라북도 전주시 완산구 바우배기2길 18-1(4층)
3	한국아동청소년안전교육협회전북본부	063-465-1165	(지사) 전라북도 군산시 대학로 342, 607호
4	대한적십자사 전북지사	063-280-5842	(지사) 전라북도 전주시 덕진구 혁신로 463
5	대한안전연합 전북지역본부	063-468-1170	(지사) 전라북도 군산시 하나운로 122, 세영상가 302호
6	대한전문응급처치협회 전북지부	1588-0678	(지사) 전라북도 전주시 완산구 서신천변13길14-3번지 1층
7	(사)생활안전보건연합 전북지역본부	063-220-4132	(지사) 전라북도 전주시 완산구 천잠로 235 전주비전대학교 봉사관 1층 응급구조과
8	사단법인 한국다이빙레स्क팀	063-221-9800	(본부) 전라북도 완주군 구이면 호지길 27
9	(사)국민다안전교육협회 전북 전주시 완산구지부	010-8262-3373	(지사) 전라북도 전주시 완산구 메너머3길 30-8 (중화산동 2가)
10	전주기전대학 학교기업 제이케이(JK) 응급의료교육센터	063-280-5244	(본부) 전라북도 전주시 완산구 전주천서로 267 전주기전대학 신관 222호



구 분		업 무 처 리
학 생	사고 발생	<ul style="list-style-type: none"> • 학교안전사고 <ul style="list-style-type: none"> - 교육활동 중에 발생한 사고로서 피공제자(학생, 교직원, 교육활동참여자)의 생명 또는 신체에 피해를 주는 사고 - 학교급식 등 학교장의 관리·감독에 속하는 업무가 직접 원인이 되어 피공제자에게 발생하는 급식, 가스 등에 의한 중독, 일사병, 이물질 섭취·접촉에 의한 질병 등
학 교	사고 통지	<ul style="list-style-type: none"> • 공제급여관리시스템 접속() <ul style="list-style-type: none"> - www.schoolsafe.or.kr - 학교별 ID/비밀번호 입력 • 내부결재 후 통보버튼 눌러 공제회 전송
시·도 공제회	공제회접수	<ul style="list-style-type: none"> • 사고통지서 접수
학 생	치 료	<ul style="list-style-type: none"> • 병원치료
학 교 또는 학부모	공제급여 청 구	<ul style="list-style-type: none"> • 공제급여관리시스템 접속(PC 및 스마트폰) <ul style="list-style-type: none"> - www.schoolsafe.or.kr - (학 교)학교별 ID/비밀번호 입력 (학부모)휴대폰 인증 후 로그인 • 사고통지서 조회 후 청구서 입력 • 해당지역 공제회 및 시스템에 첨부서류 제출 ※ 첨부서류 : 청구서, 통장사본, 진료비계산서, 50만원 이상시 진단서·등본 추가
시·도 공제회	공제회접수	<ul style="list-style-type: none"> • 접수일로부터 14일 이내에 지급결정
	지급완료	<ul style="list-style-type: none"> • 공제급여 지급 및 결정내역 통보
학부모	심사청구	<ul style="list-style-type: none"> • 공제회의 지급결정에 불복하는 경우 90일 이내 시·도 공제회의 보상심사위원회에 심사청구
	재심사청구	<ul style="list-style-type: none"> • 보상심사위원회의 결정에 불복하는 경우 90일 이내 중앙회의 보상재심사위원회에 재심사청구

구 분		업 무 처 리
피공제자 및 제3자	사고 발생	<ul style="list-style-type: none"> • 학교배상책임사고 <ul style="list-style-type: none"> - 교육활동 또는 학교시설물 관리업무로 인하여 제3자가 입은 인적·물적 피해 및 교직원·교육활동참여자의 차량파손 피해 - 어린이놀이시설 하자에 의한 인적·물적 피해 - 학교급식 관리·운영과 관련하여 「식품위생법」 제101조에 따라 학교장에게 부과된 과태료 - 학교승강기사고에 의한 인적·물적 피해 - 학교 관리 하의 학생 휴대품 분실·파손 피해
학 교	사고 통지	<ul style="list-style-type: none"> • 중앙회 공제사업 업무처리시스템 접속 <ul style="list-style-type: none"> - http://ssifins.or.kr:8001/ - 학교별 ID/비밀번호 입력 • 사고등록 후 통보버튼 눌러 공제중앙회 전송
공제 중앙회	사고 접수	<ul style="list-style-type: none"> • 사고통지서 접수
피공제자 및 제3자	치료·수리	<ul style="list-style-type: none"> • 병원치료 및 파손물품 수리 진행
학 교 또는 피해자	공제급여 청 구	<ul style="list-style-type: none"> • 중앙회 공제사업 업무처리시스템 접속(PC만 가능) <ul style="list-style-type: none"> - http://ssifins.or.kr:8001/ - 학교별 ID/비밀번호 입력 • 사고통지서 조회 후 공제급여청구서 입력 • 중앙회 공제사업 업무처리시스템에 증빙서류 첨부 <ul style="list-style-type: none"> ※ 진단서, 영수증, 수리내역서, 수리완료사진, 통장사본 등
공제 중앙회	청구 접수	<ul style="list-style-type: none"> • 접수일로부터 14일 이내에 지급결정
	지급 완료	<ul style="list-style-type: none"> • 공제급여 지급 및 결정내역 공문 통보
피해자	심사청구	<ul style="list-style-type: none"> • 공제중앙회의 지급결정에 불복하는 경우 90일 이내 학교안전공제중앙회의 보상재심사위원회에 심사청구

PC 및 스마트폰 청구 가능

학교안전사고로 인한 공제급여 청구가 간소화됩니다!



공제급여 청구절차



01 시스템 접속

PC 또는 스마트폰으로
학교안전사고보상지원시스템
(<https://schoolsafe.or.kr>)에
접속



02 화면에서 청구서 작성

PC 또는 스마트폰
화면에서
청구서 바로 작성
(프린트 할 필요 없음)



03 구비서류 업로드

구비서류도
(우편발송 없이)
바로 PC나 모바일로
업로드



04 심사 및 지급

공제회에서
심사 후
공제급여
지급



PC 및 스마트폰으로 접속하여 간편하게 공제급여 청구를 할 수 있습니다!

- 학교안전사고보상지원시스템(<https://schoolsafe.or.kr>) 접속
- 공제급여 청구 시 청구서 및 구비서류를 우편발송 하지 않아도 됩니다.
- 청구서 작성시 각종 구비서류(진료비계산서, 진단서 등)를 이미지파일로 첨부 가능합니다.
- 다양한 환경(IE, Chrome, Safari 등)에서 이용할 수 있습니다.



문자 또는 카카오톡 알림을 이용해 공제급여 진행사항을 단계별로 알기 쉽게 안내해 드립니다.

학교 사용자 통계 기능도 강화됐어요!

문자 및 숫자로만 표현되던 통계를 이젠 시각화된 그래프 형태로도 보실 수 있습니다!

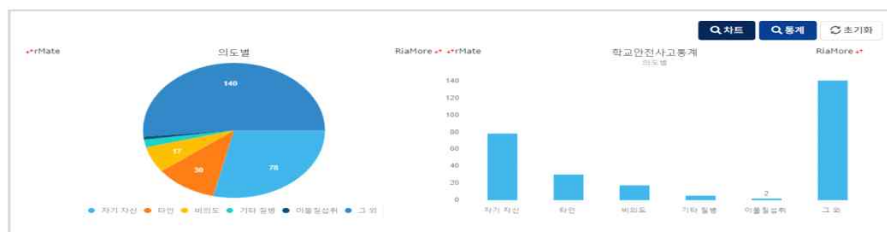

□ 도교육청 재난 분야 및 유형별 업무담당 부서

부문	유형	2022년 추진대책	관련 부서
핵심 부문 (4개 유형)	재난안전 관리체계	○ 재난 및 사고대응 매뉴얼 관리	정책공보관
	화재·폭발	○ 교육시설 화재 및 폭발 대비 예방·대응	정책공보관
	시설물 재난·사고	○ 교육시설 붕괴 대비 예방·대응	시설과
	안전 문화 및 교육·훈련 ·홍보	○ 성희롱·성폭력 근절 및 예방 ○ 학교폭력 예방 및 대책 ○ 과학실(실험실습실) 안전관리 ○ 어린이 통학버스 운전자 등에 대한 안전교육 ○ 물놀이 및 수상 안전 대책 ○ 학교 구성원의 안전역량 강화	인성건강과 민주시민교육과 미래인재과 행정과 인성건강과 정책공보관
협조 부문 (10개 유형)	안전취약 계층 사고	○ 학교주변 교통 안전점검 및 안전한 통학환경 조성	정책공보관
	풍수해	○ 풍수해 재난 대응체계 구축·운영	정책공보관
	폭염	○ 폭염 재난 대응체계 구축·운영	정책공보관
	지진	○ 학교시설 내진보강 확대	시설과
	방사능 재난사고	○ 원전 사고 대비 비상대응능력 향상	정책공보관
	감염병	○ 감염병 예방역량 강화	인성건강과
	미세먼지	○ 미세먼지 대응 및 안전교육 강화 ○ 공기정화장치 관리 강화	인성건강과
	자살	○ 학생자살 예방 및 정신건강 증진	민주시민교육과
	식품 사고	○ 학교급식 식중독 예방	인성건강과
	산업재해	○ 중대재해처벌법 시행에 따른 안전보건 강화	인성건강과

참고1 학교안전교육 실시 기준 등에 관한 고시

【별표1】

학년별 학생 안전교육의 시간 및 횟수

(단위: 단위활동, 차시)

구분		생활안전교육	교통안전교육	폭력예방 및 신변보호교육	약물 및 사이버 중독 예방 교육	재난안전교육	직업안전교육	응급처치교육
교육 시간	유치원	13	10	8	10	6	2	2
	초등학교	12	11	8	10	6	2	2
	중학교	10	10	10	10	6	3	2
	고등학교	10	10	10	10	6	3	2
횟수		학기당 2회 이상	학기당 3회 이상	학기당 2회 이상	학기당 2회 이상	학기당 2회 이상	학기당 1회 이상	학기당 1회 이상

- 참고: 1. 학력이 인정되는 평생교육시설 및 「재외국민의 교육지원 등에 관한 법률」 제2조제3호에 따른 재외 한국학교와 「초·중등교육법」 제2조제4호에 따른 특수학교의 경우는 인정되는 학력에 해당하는 학교 급에 맞추어 실시한다.
2. 학교안전교육 실시 시간의 단위는 유치원은 교육과정 고시에 따른 단위활동이며, 초·중등학교는 교육과정 고시에 따른 차시이다.
3. 학교급별 제시하는 안전교육 시간은 학년별(유치원은 연령별) 실시해야 할 시간을 말하며, 횟수는 영역별 안전교육 시간을 학기당 제시된 횟수 이상으로 분산·실시해야 함을 말한다.
4. 학교(유치원 포함) 운영 성격 및 지역적 특성에 따라 총 이수시간의 범위 내에서 안전영역별 이수 시간을 자율적으로 조정·운영(20% 범위 내, 소수점은 올림처리)할 수 있다.
5. 재난안전교육은 재난 대비 훈련을 포함하여 실시하여야 하며, 각종 재난 유형별 대비 훈련을 달리하여 매 학년도 2종류 이상을 포함하여 운영하여야 한다.
6. 1단위활동 및 1시간(차시)의 수업 시간은 교육과정을 따르되, 기후 및 계절, 학생의 발달정도, 학습내용의 성격, 학교 실정 등을 고려하여 탄력적으로 편성·운영할 수 있다.

【별표2】

학생 안전교육 내용 및 방법

구분	생활안전교육	교통안전교육	폭력예방 및 신변보호교육	약물 및 사이버 중독 예방 교육	재난안전교육	직업안전교육	응급처치교육	
교육 내용	유 치 원	1. 교실, 가정, 등하굣길에서 안전하게 생활하기 2. 안전한 장소를 알고 안전하게 놀이하기 3. 놀이기구나 놀잇감, 도구의 바른 사용법을 알고 안전하게 사용하기 4. 실종, 유괴, 미아 상황 알고 도움 요청하기 5. 몸에 좋은 음식, 나쁜 음식 알기	1. 표지판 및 신호등의 의미 등 교통안전 규칙 알고 지키기 2. 안전한 도로 횡단법 알기 3. 어른과 손잡고 걷기 4. 교통수단(자전거, 통학버스 등) 안전하게 이용하기	1. 내몸의 소중함과 정확한 명칭 알기 2. 좋은 느낌과 싫은 느낌 알기 3. 성폭력 예방 및 대처방법 알기 4. 나와 내 주변사람(가족, 친구 등)의 소중함을 알고 사이 좋게 지내기 5. 아동학대 신고 및 대처방법 알기	1. 올바른 약물 사용법 알기 2. 생활주변의 해로운 약물·화학제품 만지기나 먹지 않기 3. T.V, 인터넷, 통신기기(스마트폰 등) 등의 중독 위해성을 알고 바르게 사용하기	1. 화재의 원인과 예방법 알기 2. 화재 발생 시 유의사항 및 대처법 알기 3. 각종 자연 재난 및 사고 적절하게 대처하는 방법 알기 4. 각종 재난 유형별 대비 훈련 실시	1. 일터 안전의 중요성 및 안전을 위해 지켜야 할 일 알기 2. 일터 안전시설 현장 체험하기	1. 응급상황 알기 및 도움 요청하기 2. 119신고와 주변에 알리기 3. 손씻기와 소독하기 등 청결유지 하기 4. 상황별 응급처치 방법 알기
	초 등 학 교	1. 안전하게 교실, 가정, 공공시설 이용하기 2. 학용품·놀이용품의 안전한 사용 및 식품 안전 알기 3. 실험·실습 시 안전에 유의하기 4. 안전한 놀이활동 및 야외 활동 5. 유괴예방, 미아사고 예방과 대처	1. 안전한 통학로 알기 2. 교통수단(자전거, 대중교통 등)의 안전한 이용법 알기 3. 교통 표지판 등 도로 교통 법규 알기	1. 학교폭력의 예방 및 대처법 알기 2. 학교폭력의 종류를 알고, 종류별 예방법 알기 3. 성폭력 예방 및 대처방안 알기 4. 내 몸의 소중함을 알기 5. 아동학대의 유형 및 대처방안 알기 6. 가족폭력의 개념과 대처방안 알기 7. 자살 예방 및 생명존중 교육	1. 약물 오남용의 위험성 및 올바른 약물 복용법 알기 2. 중독성물질을 알고 안전한 활용 방법 3. 건전한 사이버 통제 능력 배양 및 사용습관 형성하기	1. 화재의 원인 및 대피요령, 신고, 전파요령 알기 2. 화상 대처 요령 알기 3. 각종 자연 재난과 안전한 행동 알기 4. 폭발 및 붕괴, 테러 위협 유형별 대처 요령 알기 5. 각종 재난 유형별 대비 훈련 실시	1. 일터에서 발생하는 산업 재해를 알기 2. 일터 안전시설 현장 체험하기	1. 응급처치의 상황, 의미, 중요성, 신고·조치 방법 알기 2. 심폐소생술 및 자동제세동기의 사용법 알기 3. 상처의 종류와 응급처치 하기 4. 일생생활 속 응급처치 알기
	중 학 교	1. 공공시설 이용 시 안전과 에티켓 알기 2. 식품의 종류에 따른 안전한 보관 방법 알기 3. 실험·실습 및	1. 이륜차의 안전한 이용과 점검방법 알기 2. 자동차 사고의 원인과 예방방법 알기 3. 대중교통 이용	1. 학교폭력의 유형과 현황 및 위험성 인식하기 2. 학교 폭력 유형별 신고·대처방법 알기 3. 자살예방 및	1. 향정신성 물질에 대한 위험성·피해 알기 2. 중독성 물질에 대한 위험성·피해 알기 3. 인터넷 게임 사용	1. 화재의 원인 및 대피·대응요령, 신고, 전파요령 알기 2. 화상 대처 요령 알기 3. 각종 자연 재난과	1. 직업 안전 문화의 필요성 2. 산업 재해의 의미·유형과 사례별 발생 현황 이해하기 3. 안전장비의	1.응급처치의 상황, 의미, 중요성, 신고·조치 방법 알기 2.심폐소생술 및 자동제세동기의 사용법 알기 3. 상처의 종류와

구분	생활안전교육	교통안전교육	폭력예방 및 신변보호교육	약물 및 사이버 중독 예방 교육	재난안전교육	직업안전교육	응급처치교육
	<p>체육·여가활동의 안전규칙을 이해하고 바른 사용법 알기</p> <p>4. 실종, 유괴, 미아 상황 알고 예방하기</p>	<p>안전수칙 알기</p>	<p>스트레스 점검과 해소 방법 알기</p> <p>4. 가족과 올바른 의사소통방법과 가정폭력 피해자 지원 제도 알기 (아동학대 포함)</p> <p>5. 성폭력 대처예방 및 대처법 알기</p> <p>6. 성매매의 위험성 인식하기</p> <p>7. 자살 예방 및 생명존중 교육</p>	<p>규칙 만들기 및 실천</p> <p>4. 스마트폰의 건전한 사용 방법</p>	<p>안전한 행동 알기</p> <p>4. 폭발 및 붕괴, 테러 위협 유형별 대처 요령 알기</p> <p>5. 각종 재난 유형별 대비 훈련 실시</p>	<p>올바른 사용방법 알기</p>	<p>응급처치 하기</p> <p>4. 일생생활 속 응급처치 알기</p>
고 등 학 교	<p>1. 기호식품의 특성·유해성 및 전기·전자제품의 안전한 사용 방법 알기</p> <p>2. 실험·실습 안전 수칙 이해 및 보호장구의 바른 사용법 알기</p> <p>3. 체육 및 여가활동의 안전한 활동 상해 시 대처방법 알기</p> <p>4. 실종, 유괴, 미아 상황 알고 예방하기</p>	<p>1. 이륜차의 안전한 이용과 점검방법 알기</p> <p>2. 자동차 사고의 원인파 예방방법 알기</p> <p>3. 대중교통 이용 안전수칙 알기</p>	<p>1. 학교폭력의 유형과 현황 및 위험성 인식하기</p> <p>2. 학교 폭력 유형별 신고·대처방법 알기</p> <p>3. 성폭력 예방과 대처방법 알기</p> <p>4. 성매매의 위험성과 구조 및 신고 방법 알기</p> <p>5. 자신과 타인(가족 포함)의 소중함 인식하기</p> <p>6. 가정폭력 예방 지침을 알고, 보호하기(아동 학대 포함)</p> <p>7. 자살 예방 및 생명존중 교육</p>	<p>1. 향정신성 물질에 대한 위험성·피해 알기</p> <p>2. 중독성 물질에 대한 위험성·피해 알기</p> <p>3. 인터넷 게임 사용 규칙 만들기 및 실천</p> <p>4. 스마트폰의 건전한 사용 방법</p>	<p>1. 화재의 원인 및 대피·대응요령, 신고, 전파요령 알기</p> <p>2. 화상 대처 요령 알기</p> <p>3. 각종 자연 재난과 안전한 행동 알기</p> <p>4. 폭발 및 붕괴, 테러 위협 유형별 대처 요령 알기</p> <p>5. 각종 재난 유형별 대비 훈련 실시</p>	<p>1. 직업병의 진단, 예방 및 대처방안 알기</p> <p>2. 작업장의 안전수칙 및 보호장비 알기</p> <p>3. 산업 재해의 의미·유형과 사례별 발생 현황 이해하기</p>	<p>1. 응급처치의 상황, 의미, 중요성, 신고·조치 방법 알기</p> <p>2. 심폐소생술 및 자동제세동기의 사용법 알기</p> <p>3. 상처의 종류와 응급처치 하기</p> <p>4. 일생생활 속 응급처치 알기</p>
교육 방법	<p>1. 학생 발달 수준을 고려한 전문가 또는 교원 설명</p> <p>2. 학생 참여 수업 방법 연계 적용 (예시 : 역할극, 프로젝트 학습, 플립러닝 등)</p> <p>3. 교내의 체험교육 또는 현장학습</p> <p>4. 일상생활을 통한 반복 지도 및 부모 교육 연계</p>						