

재산처분

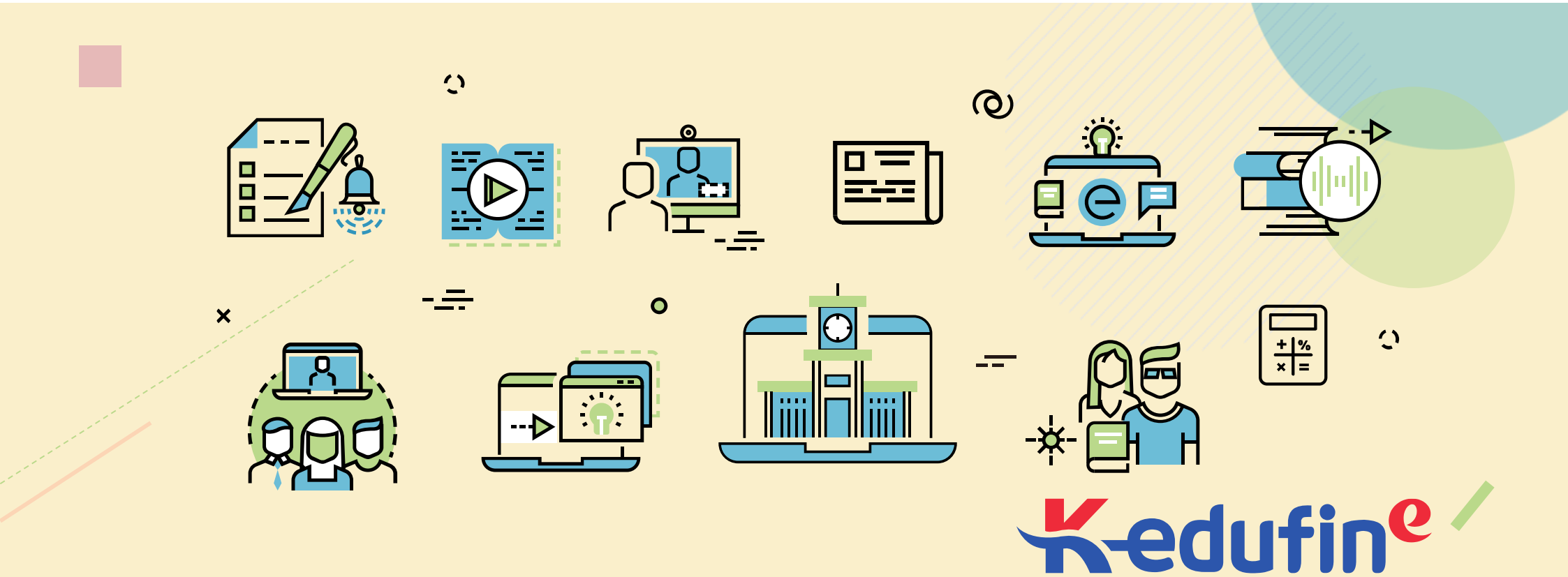

CONTENTS

I. 개요

1. 재산처분 개요
2. 업무처리 흐름도
3. 메뉴 및 권한

II. 세부업무

1. 재산처분신청
2. 매각계약
3. 징수완료 후 대장정리
4. 재산대장에 직접 처분등록

I . 개요

- 1 자산처분 개요
- 2 업무처리 흐름도
- 3 메뉴 및 권한

1. 재산처분 개요

I. 개요

가. 개요

- 공유재산의 처분을 신청등록하고 관리계획 신청 및 변경신청
- 매각/양여, 교환계약 등록 및 전자결재처리
- 징수완료후 재산대장을 정리
- 이중등재된 재산 신규증감등록

나. 재산처분 업무의 범위

1. 재산처분신청	재산의 처분신청을 등록하고 전자결재 진행
2. 매각계약	매각계약을 등록하고 전자결재 진행
3. 징수완료 후 대장정리	매각/양여계약과 교환계약을 통해 재산을 처분하여 재산대장을 정리
4. 이중등재재산처분	이중등재재산 처분 및 전자결재

다. 주요 기능개선 내용

1. 증감사유정리

- 공유재산 증감 사유코드는 증가 58개, 감소48개 총 106개로 구성되어 있으나 의미 모호, 중복의미등으로 사용 혼란 발생(예: '개축'이나 '개조' 처럼 비슷한 의미이거나 '국가귀속', '출원'등 의미 부정확)
- 의미가 모호하거나 중복되는 증감사유를 정리하고 재산 유형별 발생가능한 증감사유를 분류하여 다음과 같이 정리함.

	현행	개선안 (전체)	토지	건물	입목죽	기계/공작물	그외
증가 사유	58	31	14	18	15	19	~ 14
감소 사유	48	28	13	15	15	16	~ 14

2. 관리계획 변경요청

- 승인받은 관리계획에 대해 변경요청 할 수 있는 기능 제공

2. 업무처리 흐름도 (1/2)

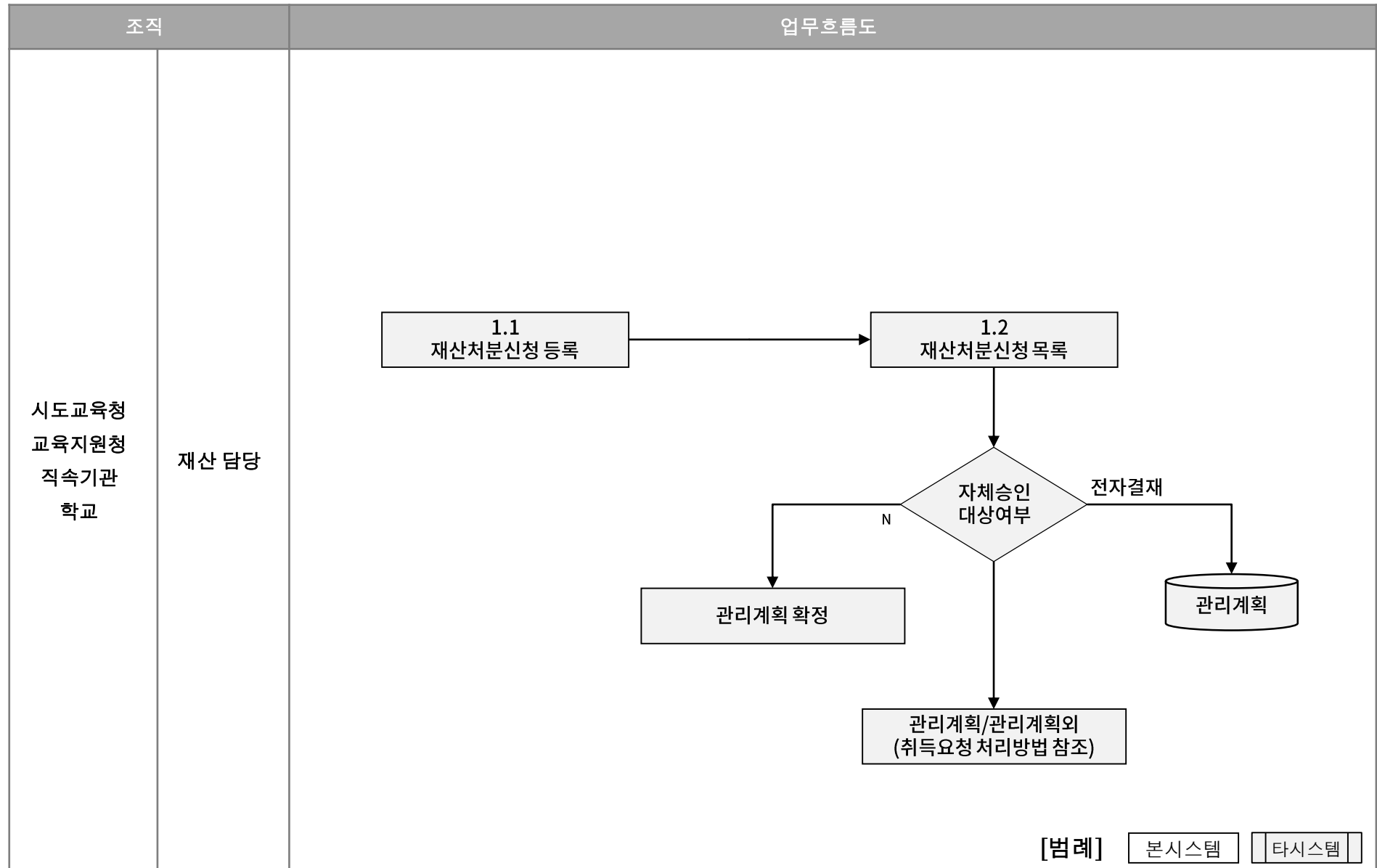

2. 업무처리 흐름도 (2/2)

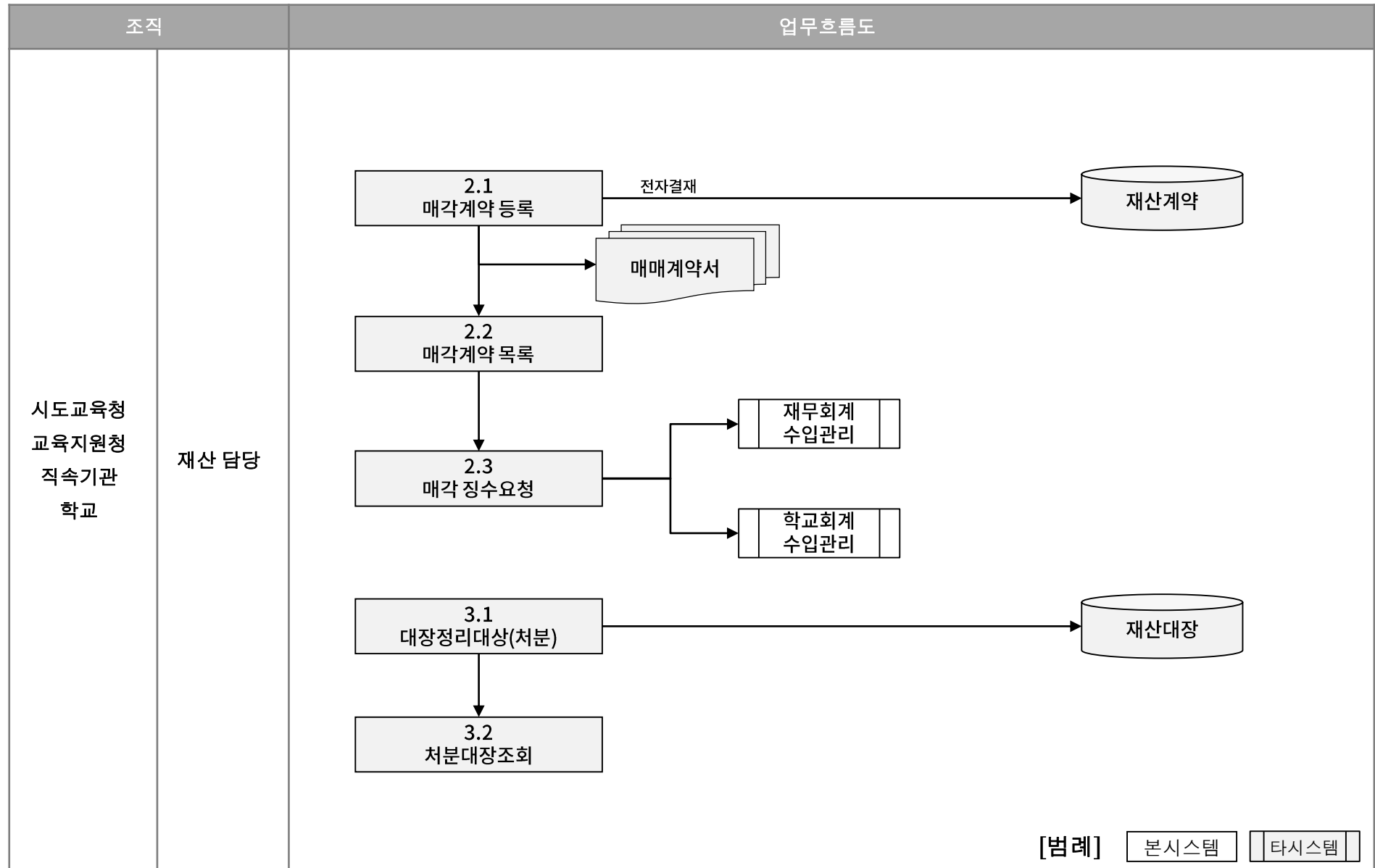

3. 메뉴 및 권한

I. 개요

구분	세부업무명	사용자	메뉴명 (depth1)	메뉴명 (depth2)	메뉴명 (depth3)	Index
1	재산처분신청	시도교육청/교육지원청 재산 관리자, 재산 담당자	재산신청	재산취득및처분신청		1.1 1.2
		시도교육청 재산 관리자, 재산 담당자		시도교육청관리계획		1.3
2	매각계약	시도교육청/교육지원청 재산 관리자, 재산 담당자	관리계획/관리계획외	재산취득및처분계약		2.1 2.2
3	관리계획작성 및 변경	교육지원청 재산 관리자, 재산 담당자		공유재산심의회의심의등록		3.1
		시도교육청 재산 관리자, 재산 담당자		관리계획의결등록		3.2

II. 세부업무

- 1 자산처분신청
- 2 매각계약
- 3 징수완료 후 재산등재
- 4 재산대장에 직접 처분등록

1. 자산처분신청

- 1 처분신청서 등록
- 2 처분신청서 목록
- 3 처분승인 및 관리계획 제출

1-0. 업무처리 흐름도

1. 재산처분신청

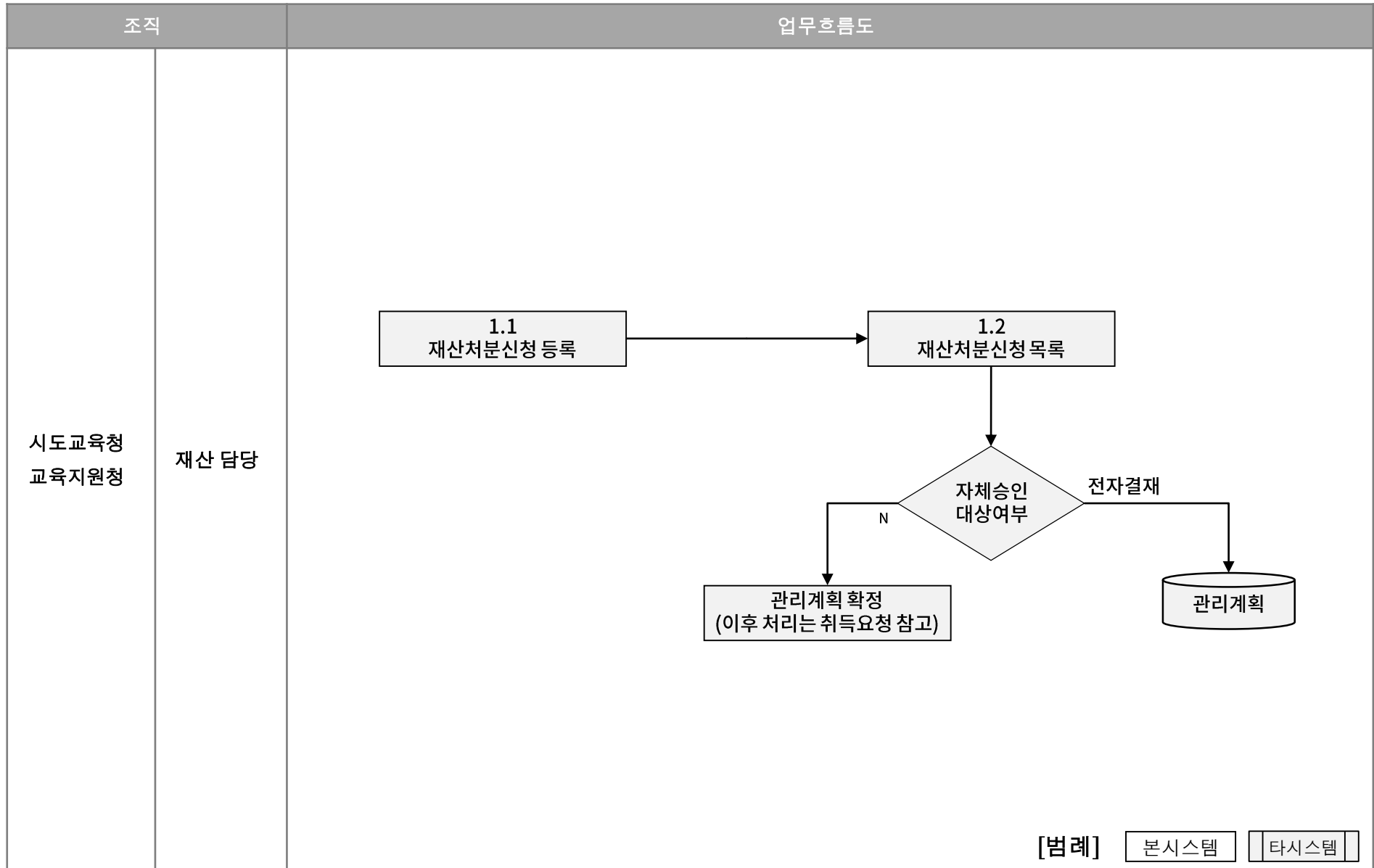

Stage1

Stage2

통합자산관리 > 재산관리 > 재산신청 > 재산취득및처분등록 > 처분대상 탭 클릭 > [처분신청] 버튼 클릭

재산취득및처분신청 ([충청북도교육청](#) / A00EA0A101001) > 통합자산관리 > 재산관리 > 재산신청 > 재산취득및처분신청

* 관리기관 [충청북도교육청](#) * 사용기관 전체 * 처분년도 2020년
 재산종류 전체 진행상태 전체 승인구분 전체 ☒ 관리계획 변경건 제외

① 취득대상 **처분대상** 교환대상

② 처분신청 목록

선택	사용기관	처분 분기	처분구분	재산종류	소재지	면적 (수량)	처분금액	가격경정가	승인가분	업무 진행상태	결재 진행상태	신청자	신청일
<input type="checkbox"/>	충청북도교육청	2분기	처분(매각)	토지	부산광역시 중구 영주동 2	100	100,000,000	등록	자체승인	매각처리종결	결재완료	m12a행정국 총무과	2020-11-11
<input type="checkbox"/>	충청북도교육청	2분기	처분(매각)	토지	충청북도 청주시 상당구 가덕면 삼합리 3	100	100,000,000	등록	자체승인	매각처리종결	결재완료	m12a행정국 총무과	2020-11-11
<input type="checkbox"/>	충청북도교육청	2분기	처분(매각)	토지	부산광역시 중구 대창동2가 3	100	100,000,000	등록	자체승인	매각처리종결	결재완료	m12a행정국 총무과	2020-11-11
<input type="checkbox"/>	충청북도교육청	2분기	처분(매각)	토지	부산광역시 중구 영주동 2	100	100,000,000	등록	자체승인	매각시도심의승인	결재완료	m12a행정국 총무과	2020-11-11
<input type="checkbox"/>	충청북도교육청	2분기	처분(매각)	토지	부산광역시 중구 영주동 3	100	100,000,000	등록	자체승인	매각처리종결	결재완료	m12a행정국 총무과	2020-11-11
<input checked="" type="checkbox"/>	충청북도교육청	1분기	처분(매각)	토지	경기도 김포시 사우동 356	10	10,000		자체승인	매각승인요청	준비중	m12a행정국 총무과	2020-11-11
<input checked="" type="checkbox"/>	충청북도교육청	1분기	처분(매각)	토지	경기도 김포시 사우동 356	200	50,000,000		자체승인	매각승인요청	준비중	m12a행정국 총무과	2020-11-11
<input checked="" type="checkbox"/>	충청북도교육청	1분기	처분(매각)	토지	강원도 고성군 현내면 대갈리 1-1	1			자체승인	매각승인요청	준비중	m12a행정국 총무과	2020-11-11
<input checked="" type="checkbox"/>	충청북도교육청	2분기	처분(매각)	토지	경기도 김포시 사우동 356	200			자체승인	매각승인요청	준비중	m12a행정국 총무과	2020-11-11
<input checked="" type="checkbox"/>	충청북도교육청	1분기	처분(매각)	토지	충청북도 괴산군 갈물면 이담리 520	70			자체승인	매각승인요청	준비중	m12a행정국 총무과	2020-11-11
<input checked="" type="checkbox"/>	충청북도자연과학교육원	1분기	처분(매각)	토지	충청북도 괴산군 갈물면 이담리 517	13			자체승인	매각승인요청	준비중	m12a행정국 총무과	2020-11-11
<input checked="" type="checkbox"/>	충청북도자연과학교육원	1분기	처분(매각)	토지	강원도 고성군 현내면 대갈리 1-1	1			자체승인	매각승인요청	준비중	m12a행정국 총무과	2020-11-11
<input checked="" type="checkbox"/>	충청북도자연과학교육원	1분기	처분(매각)	토지	경기도 김포시 사우동 356	200			자체승인	매각승인요청	준비중	m12a행정국 총무과	2020-11-11
<input type="checkbox"/>	충북1청	1분기	처분(기타)	토지	강원도 고성군 죽왕면 오호리 5353	1			자체승인	매각승인요청	준비중	m12a행정국 총무과	2020-11-11
<input type="checkbox"/>	충북1청	1분기	처분(기타)	토지	강원도 고성군 죽왕면 오호리 5353	1			자체승인	매각승인요청	준비중	m12a행정국 총무과	2020-11-11
<input type="checkbox"/>	충북1청	1분기	처분(매각)	토지	강원도 고성군 죽왕면 오호리 5353	1			자체승인	매각승인요청	준비중	m12a행정국 총무과	2020-11-11

② 처분신청서 (다음 페이지 참조)

- **목적**
재산 처분신청서 목록 조회하고 신규 처분신청 등록
- **사용자**
시도교육청, 교육지원청, 직속기관, 학교 재산담당자
- **시스템흐름**
 - ① [처분대상] 탭 클릭
 - ② [처분신청] 버튼 클릭

❖ Tips
해당 없음

❖ 주의사항
해당없음

다음페이지 계속 ▼

통합자산관리 > 재산관리 > 재산신청 > 재산취득및처분등록 > 처분대상 탭 클릭 > [처분신청] 버튼 클릭

▲ 이전 페이지에 이어서

3

재산처분신청

목록

삭제

저장

* 관리기관	경기도동두천양주교육지원청	* 사용기관	동두천중앙고등학교
* 처분구분	처분(매각)	사용기관 주소	
* 처분년도	2019	* 처분분기	4분기
처분사유	2019-11-19 따라하기_처분신청	첨부파일	<div> <div></div> <div>파일명</div> <div>Size</div> </div> <div>데이터가 없습니다.</div>

(36 / 2000)Byte

파일추가

처분대상재산목록 (단위: m², 원) ※처분금액에는 매각금액이 아닌 처분대상 대장의 감소금액을 입력해야 합니다.

재산종류	소재지	지번	대장면적/수량	대장금액	처분면적/수량	처분금액	대장번호
입목주	경상북도 경산시 와촌면 대한리						
처분신청계			1 건				

매수예정자

매수자(상호)	교육과학기술*	전화번호	010-
주소	210003 강원도 강릉시 교1동 강릉우편집중국		2019-11-19

④ 대장검색

취득대상재산대장검색

6

조회

5

관리기관

충청북도교육청

사용기관

충청북도교육청

소재지

재산종류

토지

재산구분

행정재산(공용)

재산대장 목록

■	재산구분	사용기관	취득년도	재산정보	취득증감일	면적(수)
<input checked="" type="checkbox"/>	행정재산(공용)	충청북도교육청	2019	강원도 고성군 죽왕면 오호리[5353]	2019-02-28	
<input checked="" type="checkbox"/>	행정재산(공용)	충청북도교육청	2019	강원도 고성군 죽왕면 항목리[23-5]	2019-10-25	
<input type="checkbox"/>	행정재산(공용)	충청북도교육청	2019	강원도 고성군 죽왕면 항목리[32-3]	2019-01-04	
<input type="checkbox"/>	행정재산(공용)	충청북도교육청	2019	강원도 고성군 죽왕면 항목리[4444]	2019-01-04	
<input type="checkbox"/>	행정재산(공용)	충청북도교육청	2017	충청북도 괴산군 갈물면 이당리[514]	2019-10-02	
<input type="checkbox"/>	행정재산(공용)	충청북도교육청	2017	충청북도 괴산군 갈물면 이당리[515]	2019-10-02	
<input type="checkbox"/>	행정재산(공용)	충청북도교육청	1979	충청북도 괴산군 갈물면 이당리[521]	2016-11-09	
<input type="checkbox"/>	행정재산(공용)	충청북도교육청	1979	충청북도 괴산군 갈물면 이당리[522]	2016-11-09	
<input type="checkbox"/>	행정재산(공용)	충청북도교육청	1979	충청북도 괴산군 갈물면 이당리[523]	2016-11-03	
<input type="checkbox"/>	행정재산(공용)	충청북도교육청	1979	충청북도 괴산군 갈물면 이당리[524]	2016-11-03	
<input type="checkbox"/>	행정재산(공용)	충청북도교육청	2019	충청북도 청주시 상당구 복문로27가[123]	2019-10-25	

7

확인

취소

- **목적**
재산 처분신청 내용을 입력하여 저장
- **사용자**
시도교육청, 교육지원청, 직속기관,
학교 재산담당자
- **시스템흐름**
 - ③ 필수항목 입력 및 선택
 - ④ [대장검색] 버튼 클릭
 - ⑤ 조회조건
 - ⑥ [조회] 버튼 클릭
 - ⑦ 데이터 체크하고 [확인] 버튼 클릭

❖ Tips

- 처분구분을 ‘처분(양여)’로 할 경우
재산대장에 증감사유가 양여로 등록됨

❖ 주의사항

해당사항 없음

다음페이지 계속 ▼

1-1. 처분신청서 등록(3/3)

1. 재산처분신청

Stage1

Stage2

통합자산관리 > 자산관리 > 자산신청 > 자산취득및처분등록 > 처분대상 탭 클릭 > [처분신청] 버튼 클릭

▲ 이전 페이지에 이어서

재산처분신청

*관리기관	경기도동두천양주교육지원청	*사용기관	동두천중앙고등학교
*처분구분	처분(매각)	사용기관 주소	
*처분년도	2019	*처분분기	4분기
처분사유	2019-11-19 따라하기_처분신청 (36 / 2000)Byte		
첨부파일	파일명 Size 데이터가 없습니다.		

처분대상재산목록 (단위: m, 원) ※처분금액에는 매각금액이 아닌 처분대상 대장의 감소금액을 입력해야 합니다.

대장검색 행삭제 -

■	재산종류	소재지	지번	대장면적/수량	대장금액	처분면적/수량	처분금액	대장번호
<input type="checkbox"/>	입목죽	경상북도 경산시 와촌면 대한리		3	8,609,999	3	8,609,999	J1000005390400000018
				처분신청계	1 건	3	8,609,999	

매수예정자

초기화

8 매수자(상호)	교육과학기술*	전화번호	010-1234-5678
주소	210003 강원도 강릉시 교1동 강릉우편집중국	2019-11-19	

- 목적
재산 처분신청 내용을 입력하여 저장
- 사용자
시도교육청, 교육지원청, 직속기관, 학교 재산담당자
- 시스템호름
⑧ [매수예정자] 정보 입력
⑨ [저장] 클릭

❖ Tips
- 필수값만 입력해도 저장 가능

❖ 주의사항
- 처분면적/수량과 처분금액은 현재 재산대장에서 감소시킬 수량과 금액

예) 현재금액이 1,000,000 원 으로 등록된 대장을 700,000 원 처분하면 현재 금액이 300,000원 으로 감소됨

1-2. 처분신청서 목록

1. 재산처분신청

Stage1

Stage2

통합자산관리 > 재산관리 > 재산신청 > 재산취득및처분등록 > 처분대상 탭 클릭

재산취득및처분신청 (충청북도교육청 / A00EAA0101001) > 통합자산관리 > 재산관리 > 재산신청 > 재산취득및처분신청

* 관리기관: 충청북도교육청 * 사용기관: 전체 * 처분년도: 2020년
 재산종류: 전체 진행상태: 전체 승인구분: 전체 ☒ 관리계획 변경건 제외

취득대상 처분대상 교환대상

처분신청 목록

2	목적	사용기관	처분 분기	처분구분	재산종류	소재지	면적 (수량)	처분금액	가격평정가	승인구분	3	결재요청	승인취소	처분신청	변경신청	정수요청
<input type="checkbox"/>	충청북도교육청	2분기	처분(매각)	토지	부산광역시 중구 영주동 2	100	100,000,000	등록	자체승인	매각처리종결	결재완료			m12a행정국 총무과		2020-01
<input type="checkbox"/>	충청북도교육청	2분기	처분(매각)	토지	충청북도 청주시 상당구 가덕면 삼합리 3	100	100,000,000	등록	자체승인	매각처리종결	결재완료			m12a행정국 총무과		2020-01
<input type="checkbox"/>	충청북도교육청	2분기	처분(매각)	토지	부산광역시 중구 대창동 2가 3	100	100,000,000	등록	자체승인	매각처리종결	결재완료			m12a행정국 총무과		2020-01
<input type="checkbox"/>	충청북도교육청	2분기	처분(매각)	토지	부산광역시 중구 영주동 2	100	100,000,000	등록	자체승인	매각시도심의승인	결재완료			m12a행정국 총무과		2020-01
<input type="checkbox"/>	충청북도교육청	2분기	처분(매각)	토지	부산광역시 중구 영주동 3	100	100,000,000	등록	자체승인	매각처리종결	결재완료			m12a행정국 총무과		2020-01
<input checked="" type="checkbox"/>	충청북도교육청	1분기	처분(매각)	토지	경기도 김포시 사우동 35	10	10,000,000	등록	자체승인	매각처리종결	결재완료			m12a행정국 총무과		2020-01
<input checked="" type="checkbox"/>	충청북도교육청	1분기	처분(매각)	토지	경기도 김포시 사우동 35	10	10,000,000	등록	자체승인	매각처리종결	결재완료			m12a행정국 총무과		2020-01
<input checked="" type="checkbox"/>	충청북도교육청	1분기	처분(매각)	토지	강원도 고성군 현내면 대				자체승인	매각처리종결	결재완료			m12a행정국 총무과		2020-01
<input checked="" type="checkbox"/>	충청북도교육청	2분기	처분(매각)	토지	경기도 김포시 사우동 35				자체승인	매각처리종결	결재완료			m12a행정국 총무과		2020-01
<input checked="" type="checkbox"/>	충청북도교육청	1분기	처분(매각)	토지	충청북도 괴산군 감물면				자체승인	매각처리종결	결재완료			m12a행정국 총무과		2020-01
<input checked="" type="checkbox"/>	충청북도자연과학교육원	1분기	처분(매각)	토지	충청북도 괴산군 감물면				자체승인	매각처리종결	결재완료			m12a행정국 총무과		2020-01
<input checked="" type="checkbox"/>	충청북도자연과학교육원	1분기	처분(매각)	토지	강원도 고성군 현내면 대				자체승인	매각처리종결	결재완료			m12a행정국 총무과		2020-01
<input type="checkbox"/>	충북1청	1분기	처분(기타)	토지	강원도 고성군 죽왕면 오				자체승인	매각처리종결	결재완료			m12a행정국 총무과		2020-01
<input type="checkbox"/>	충북1청	1분기	처분(기타)	토지	강원도 고성군 죽왕면 오				자체승인	매각처리종결	결재완료			m12a행정국 총무과		2020-01
<input type="checkbox"/>	충북1청	1분기	처분(매각)	토지	강원도 고성군 죽왕면 오				자체승인	매각처리종결	결재완료			m12a행정국 총무과		2020-01

3) 기관에 따른 버튼 구분

1) 시도교육청
 관리계획 관리계획외 자체승인

2) 지원청
 관리계획 관리계획외 자체승인

3) 직속기관, 학교
 자체승인

● 목적
 재산처분신청 내역 처분승인 및 관리
 계획 제출

● 사용자
 시도교육청, 교육지원청, 직속기관,
 학교 재산담당자

● 시스템흐름
 ① [조회] 버튼 클릭
 ② 목록의 체크박스 선택
 ③ [결재요청] 버튼 클릭
 ④ [관리계획], [관리계획외],
 [자체승인] 버튼을 눌러 결재
 요청

(※ '관리계획외'와 '관리계획' 이후
 승인절차는 [따라하기 재산취득] 1-4,
 1-5 참조)

❖ Tips
 - 기관에 따라 [결재요청] 버튼 클릭
 시 나타나는 버튼이 다름

❖ 주의사항
 - [관리계획] 버튼은 지원청, 시도교
 육청으로 구분된다.

2. 매각계약

- 1 매각계약등록
- 2 매각계약관리
- 3 매입대금요청

2-0. 업무처리 흐름도

2. 매각계약

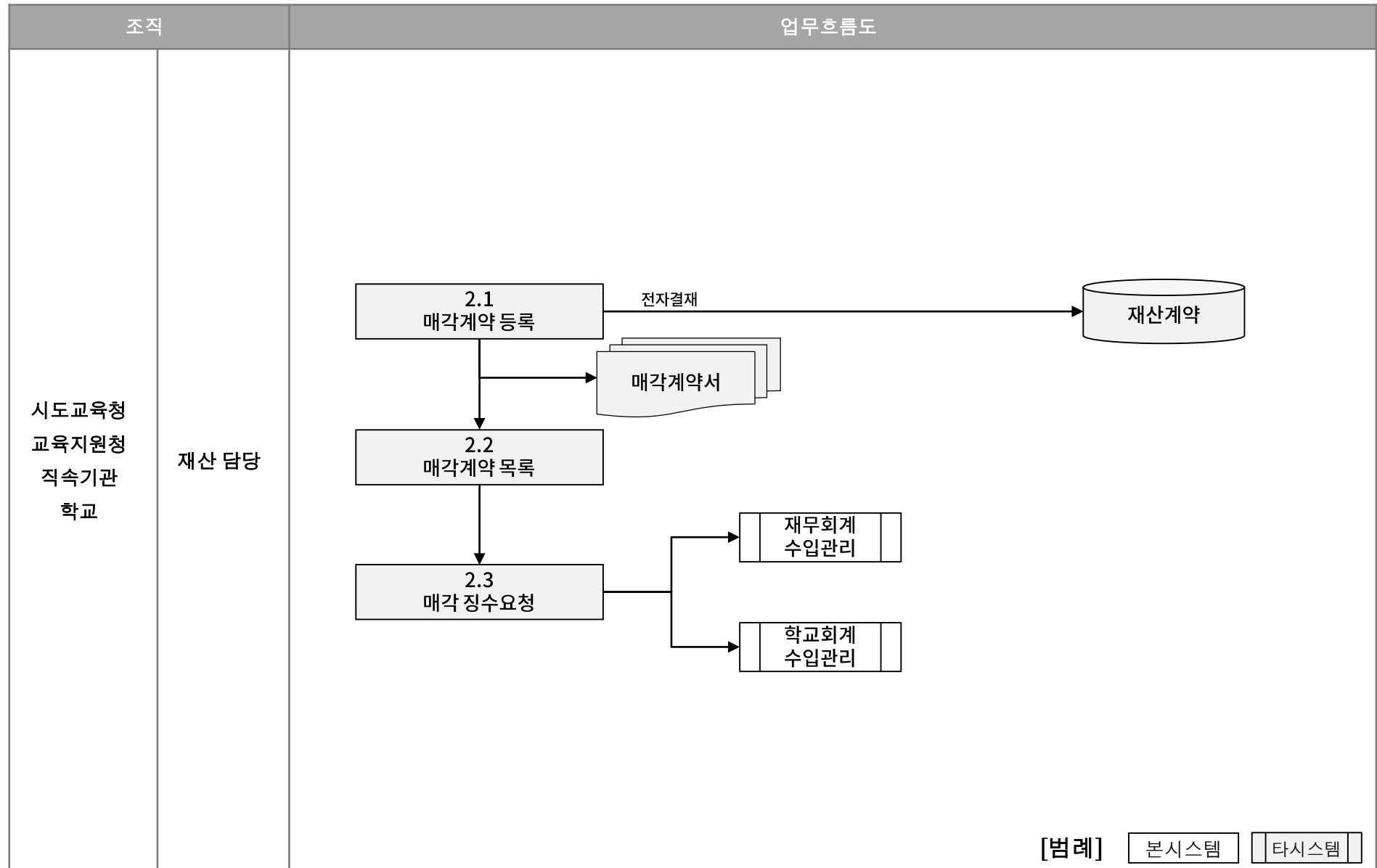

2-1. 매각계약등록(1/4)

2. 매각계약

Stage1

Stage2

Stage3

통합자산관리 > 자산관리 > 자산신청 > 자산취득및처분계약 > 매각계약 탭 클릭 > [계약등록] 버튼 클릭

자산취득및처분계약 (동두천중앙고등학교 / A00EAA0101002) > 통합자산관리 > 자산관리 > 자산신청 > 자산취득및처분계약

조회

* 관리기관 경기도동두천중앙교육지원청 * 사용기관 동두천중앙고등학교

* 계약일자 2019-11-18 ~ 2019-11-18 진행상태 전체

토지매입계약 교환계약 **매각계약**

매각/양여계약 목록

선택	계약일자	계약명	구분	소재지[지번]	계약금액	계약대상자	진행상태	폐교조직원
<input checked="" type="checkbox"/>	2019-11-18	동두천중앙고등학교 매각계약		수목령(규격~): 서울특별시 강남구 압구정로 113 10-18(결재 테스트) [서울특별시 강남구 압구정동]	43,200,000	서울교육대학교부설초등학교*	준비중	
				경기도 과천시 갈현동 212-1[경기도 과천시 갈현동]				

파일 ↗ 결재문서보기 결재요청 승인취소 **계약등록**

② 매각계약서 (다음 페이지 참조)

자산취득및처분계약 (동두천중앙고등학교 / A00EAA0101002) > 통합자산관리 > 자산관리 > 자산신청 > 자산취득및처분계약

1 매각계약 계약

* 관리기관 경기도동두천중앙교육지원청 * 사용기관 동두천중앙고등학교 * 수납청구유형 학교수납금 * 계약일자 2019-11-18

* 계약금액 동두천중앙고등학교 매각계약 * 계약비율금리 10.000.000 * 계약물량단위변동률 계약 건 당

계약내용 동두천중앙고등학교 매각계약

계약대금 계약대금 대위자가 없습니다.

2 매각계약 재산 목록 (신뢰 보)

자산번호 자산명 소유자 지번 취득수익(원) 매각금액 매각가격 금액 동부자산번호 동부취득일자 동부보통금액 동부보통금액 동부보통구분

대위자가 없습니다.

* 계약서명 * 연번 * 주소 * 계약면적 * 계약면적 * 계약면적

본납입금현금 본납입금 연 * * 자동환입

잔액 * 잔액 * 잔액 * 잔액 * 잔액 * 잔액 * 잔액 * 잔액 * 잔액 * 잔액

대위자가 없습니다.

- 목적
매각계약 조회
- 사용자
시도교육청, 교육지원청, 직속기관, 학교 재산담당자
- 시스템호름
① [매각계약] 탭 클릭
② [계약등록] 버튼 클릭

- ❖ Tips
- 결재요청 시 진행상태가 준비중 계약을 선택
- ❖ 주의사항
해당사항 없음

다음페이지 계속 ▼

2-1. 매각계약등록(2/4)

2. 매각계약

Stage1

Stage2

Stage3

통합자산관리 > 재산관리 > 재산신청 > 재산취득및처분계약 > 매각계약 탭 클릭 > [계약등록] 버튼 클릭

▲ 이전 페이지에 이어서

재산취득및처분계약 (동두천중앙고등학교 / A00EAA0101002) > 통합자산관리 > 재산관리 > 재산신청 > 재산취득및처분계약

목록 계약해지 삭제 저장 출력

매각/양여 계약

* 관리기관 경기도동두천중앙교육지원청 * 사용기관 동두천중앙고등학교 * 수입징수요청 학교수입연결

* 계약명 동두천중앙고등학교 매각계약 * 계약일자 2019-11-18

* 계약금액 * 계약보증금 10,000,000 폐교활용정보연결 연결 안 함

계약내용 동두천중앙고등학교 매각계약

첨부파일

파일명 Size

데이터가 없습니다.

파일추가

매각/양여 재산 목록 (단위: m. 원)

대상재산추가 행삭제 -

사용기관	소재지	지번	처분수량(면적)	처분금액	매각계약 금액	통합자산번호	승인요청번호	승인요청순번	승인요청구분
데이터가 없습니다.									

* 거래처명 * 주소 * 입금계좌

분납징수예정 분납이자를

선택 회차

징수요청 징수요청순번

총 징수 금액 징수결의번호

④ 파일추가

멀티파일 업로드 닫기 X

첨부파일추가 첨부파일삭제 첨부파일저장 첨부파일

상태	순번	구분	파일명	사이즈(byte)
마우스로 파일을 끌어오세요				

확인 취소

다음페이지 계속 ▼

- 목적
매각계약 내용을 입력하여 저장
- 사용자
시도교육청, 교육지원청, 직속기관, 학교 재산담당자
- 시스템흐름
 - ③ 필수항목 입력 및 선택
 - ④ [파일추가] 버튼 클릭
 - ⑤ [첨부파일추가] 버튼 클릭하여 해당 파일 추가
 - ⑥ [첨부파일저장] 버튼 클릭
 - ⑦ [확인] 버튼 클릭

❖ Tips
해당사항 없음

❖ 주의사항
해당사항 없음

2. 매각계약

Stage3

▲ 이전 페이지에 이어서

[목록](#)
[계약해지](#)
[삭제](#)
[저장](#)
[출력](#)

* 관리기관	경기도동두천양주교육지원청	* 사용기관	동두천중앙고등학교	* 수입징수요청	학교수입연결
* 계약명	동두천중앙고등학교_매각계약			* 계약일자	2019-11-18
* 계약금액		* 계약보증금	10,000,000	폐교활동정보연결	연결 안 함
계약내용	동두천중앙고등학교_매각계약	첨부파일	<div> <div> <div></div> <div>파일명</div> </div> <div>Size</div> </div>		
			<div>데이터가 없습니다.</div>		

데이터가 없습니다.

서분재신 승인목록 닫기 >

9
조회

* 관리기관	경기도동두천중앙고육지침: ▼	* 사용기관	동두천중앙고등학교: ▼
* 집행연정년도	2019년: ▼	* 집행연정분기	전체: ▼

선택	집행연정년도	분기	사용기관	소재지 [지원]	지목
<input type="checkbox"/>	2019	1	동두천중앙고등학교	서울특별시 서대문구 테스트 & #950828[
<input type="checkbox"/>	2019	1	동두천중앙고등학교	전라남도 함평군 해보면 통산리 10-01[전라	
<input type="checkbox"/>	2019	3	동두천중앙고등학교	서울특별시 중구 서소문동 테스트 _0828[서울	
<input checked="" type="checkbox"/>	2019	4	동두천중앙고등학교	수목령(강역--): 서울특별시 강남구 압구정	
<input checked="" type="checkbox"/>	2019	1	동두천중앙고등학교	경기도 과천시 갈현동 212-1[경기도 과천시 갈	
<input type="checkbox"/>	2019	3	동두천중앙고등학교	경기도 과천시 갈현동 212-1[경기도 과천시 갈	
<input type="checkbox"/>	2019	3	동두천중앙고등학교	경기도 과천시 원로동 121-2[경기도 과천시 원	
<input type="checkbox"/>	2019	2	동두천중앙고등학교	서울특별시 특별동 222-22[서울특별시 특별동	
<input type="checkbox"/>	2019	1	동두천중앙고등학교	서울특별시 특별동 222-2[서울특별시 특별동	
<input type="checkbox"/>	2019	1	동두천중앙고등학교		

11
확인

❖ 주의사항
해당사항 없음

20

2-1. 매각계약등록(4/4)

2. 매각계약

Stage1

Stage2

Stage3

통합자산관리 > 재산관리 > 재산신청 > 재산취득및처분계약 > 매각계약 탭 클릭 > [계약등록] 버튼 클릭

▲ 이전 페이지에 이어서

재산취득및처분계약 (동두천중앙고등학교 / A00EAA0101002) > 통합자산관리 > 재산관리 > 재산신청 > 재산취득및처분계약

목록 계약해지 14 저장 출력

매각/양여 계약

* 관리기관	경기도동두천양주교육지원청	* 사용기관	동두천중앙고등학교	* 수입징수요청	학교수입연결
* 계약명	동두천중앙고등학교 매각계약		* 계약일자	2019-11-18	
* 계약금액	43,200,000	* 계약보증금	10,000,000	폐교활동정보연결	연결 안 함
계약내용	동두천중앙고등학교 매각계약		<div>첨부파일</div> <div>파일추가</div> <div>파일명</div> <div>Size</div> <div>데이터가 없습니다.</div>		

매각/양여 재산 목록 (단위: m², 원)

대상재산추가 행삭제

	사용기관	소재지	지번	처분수량(면적)	처분금액	매각계약 금액	통합자산번호	승인요청번호	승인요청순번	승인요청구분
<input type="checkbox"/>	동두천중앙고등학교	수목명(규격~~): 서울특별시 강남구 압구정로	서울특별시 강남구	3		2,000,000	J1000005390400000017	2019J1000005390000204	1	
<input type="checkbox"/>	동두천중앙고등학교	경기도 과천시 갈현동 212-1	경기도 과천시 갈현	221.09		41,200,000	J1000005390100001112	2019J1000005390000163	1	

* 거래처명	서울교육대학교부설초등학교*	연락처	010-1234-1237
* 주소	25400	강원도 강릉시 연곡면 진고개로 1001	1111
입금계좌	국민은행	계좌번호	600
		예금주	예금주명

분납징수예정 분납이자율 연 5 % 자동계산

징수요청 행추가 + 행삭제 -

선택	회차	* 징수예정일	* 징수예정금액	이자금액	징수일자	총 징수 금액	징수결의번호
<input checked="" type="radio"/>	1	2019-11-18	42,200,000	2,110,000	2019-11-18	44,310,000	
<input type="radio"/>	2	2019-11-18	1,000,000	50,000	2019-11-18	1,050,000	

- 목적
매각계약 내용을 입력하여 저장
- 사용자
시도교육청, 교육지원청, 직속기관, 학교 재산담당자
- 시스템호름
⑫ 필수항목 입력 및 선택
⑬ 징수예정일, 징수예정금액 입력
⑭ [저장] 버튼 클릭

❖ Tips
- 징수예정금액은 계약금액과 동일하게 입력

❖ 주의사항
해당사항 없음

2-2. 매각계약관리

2. 매각계약

Stage1

Stage2

Stage3

통합자산관리 > 재산관리 > 재산신청 > 재산취득및처분계약 > 매각계약 탭 클릭

재산취득및처분계약 (동두천중앙고등학교 / A00EAA0101002) > 통합자산관리 > 재산관리 > 재산신청 > 재산취득및처분계약

*관리기관
경기도동두천양주교육지원청

*사용기관
동두천중앙고등학교

*계약일자
2019-11-18 ~ 2019-11-18

진행상태
전체

토지매입계약

교환계약

매각계약

파일

결재문서보기

결재요청

승인취소

계약등록

선택	계약일자	계약명	구분	소재지[지번]	계약금액	계약대상자	진행상태	폐교조적명
<input checked="" type="checkbox"/>	2019-11-18	동두천중앙고등학교 매각계약		수목명(규격~~) : 서울특별시 강남구 압구정로 113 10-18(결재 테스트) [서울특별시 강남구 압구정동] 경기도 과천시 갈현동 212-1[경기도 과천시 갈현동]	43,200,000	서울교육대학교부설초등학교	결재완료	

- 목적
매각계약 조회
- 사용자
시도교육청, 교육지원청, 직속기관, 학교 재산담당자
- 시스템흐름
 - ① 매각계약 탭 클릭
 - ② [조회] 버튼 클릭
 - ③ 목록의 체크박스 선택
 - ④ [결재요청] 버튼 클릭하여 결재요청
 - ⑤ [승인취소] 버튼 클릭하여 승인취소 요청

❖ Tips
- 승인취소 시 진행상태가 결재완료 계약을 선택

❖ 주의사항
해당사항 없음

2. 매각계약

Stage3

재산취득및처분계약 (동두천중앙고등학교 / A00EA0101002)  > 통합자산관리 > 재산관리 > 재산신청 > 재산취득및처분계약

❖ 주의사항
해당사항 없음

2-3. 매입대금요청(2/2)

2. 매각계약

Stage1

Stage2

Stage3

통합자산관리 > 자산관리 > 재산신청 > 재산취득및처분계약 > 매각계약 탭 클릭 > [계약명] 클릭

▲ 이전 페이지에 이어서

재산취득및처분계약 (동두천중앙고등학교 / A00EAA0101002) > 통합자산관리 > 자산관리 > 재산신청 > 재산취득및처분계약

매각/양여 계약

* 관리기관: 경기도동두천양주교육지원청 * 사용기관: 동두천중앙고등학교

* 계약명: 동두천중앙고등학교_매각계약

* 계약금액: 43,200,000 * 계약보증금: 10,000,000

계약내용: 동두천중앙고등학교_매각계약

첨부파일: [첨부파일]

매각/양여 재산 목록 (단위: m², 원)

선택	사용기관	소재지	지번	처분수량(면적)
<input type="checkbox"/>	동두천중앙고등학교	경기도 과천시 갈현동 212-1	경기도 과천시 갈현	221.09
<input type="checkbox"/>	동두천중앙고등학교	수목영(규격~~): 서울특별시 강남구 압구정로	서울특별시 강남구	3

* 거래처명: 서울교육대학교부설초등학교 * 연락처: 010-1234-1237

* 주소: 25400 강원도 강릉시 연곡면 진고개로 1001

입금계좌: 국민은행 계좌번호: 600

분납징수예정 분납이자율 연 % 자동계산

선택	회차	* 징수예정일	* 징수예정금액	이자금액	징수일자	총 징수 금액	징수결의번호
<input checked="" type="radio"/>	1	2019-11-18	42,200,000	2,110,000	2019-11-18	44,310,000	
<input type="radio"/>	2	2019-11-18	1,000,000	50,000	2019-11-18	1,050,000	

6 계약해지 삭제 저장 출력

6 계약해지

계약의 해지

계약일자: 2019-11-18 계약금액: 43,200,000

계약명: 동두천중앙고등학교_매각계약

해지처리

* 해지일자: 2019-11-18

* 사유:

5 징수요청 행추가 + 행삭제 -

- 목적
매각계약 내용을 입력하여 저장
- 사용자
시도교육청, 교육지원청, 직속기관, 학교 재산담당자
- 시스템흐름
 - ④ 목록의 라디오버튼 선택
 - ⑤ [징수요청] 버튼 클릭
 - ⑥ [계약해지] 버튼 클릭

❖ Tips
해당사항 없음

❖ 주의사항
- 계약해지 시 징수요청 불가

3. 징수완료 후 대장정리

- 1 대장정리대상조회(처분)
- 2 처분대장조회

3-0. 업무처리 흐름도

3. 징수완료 후 대장정리

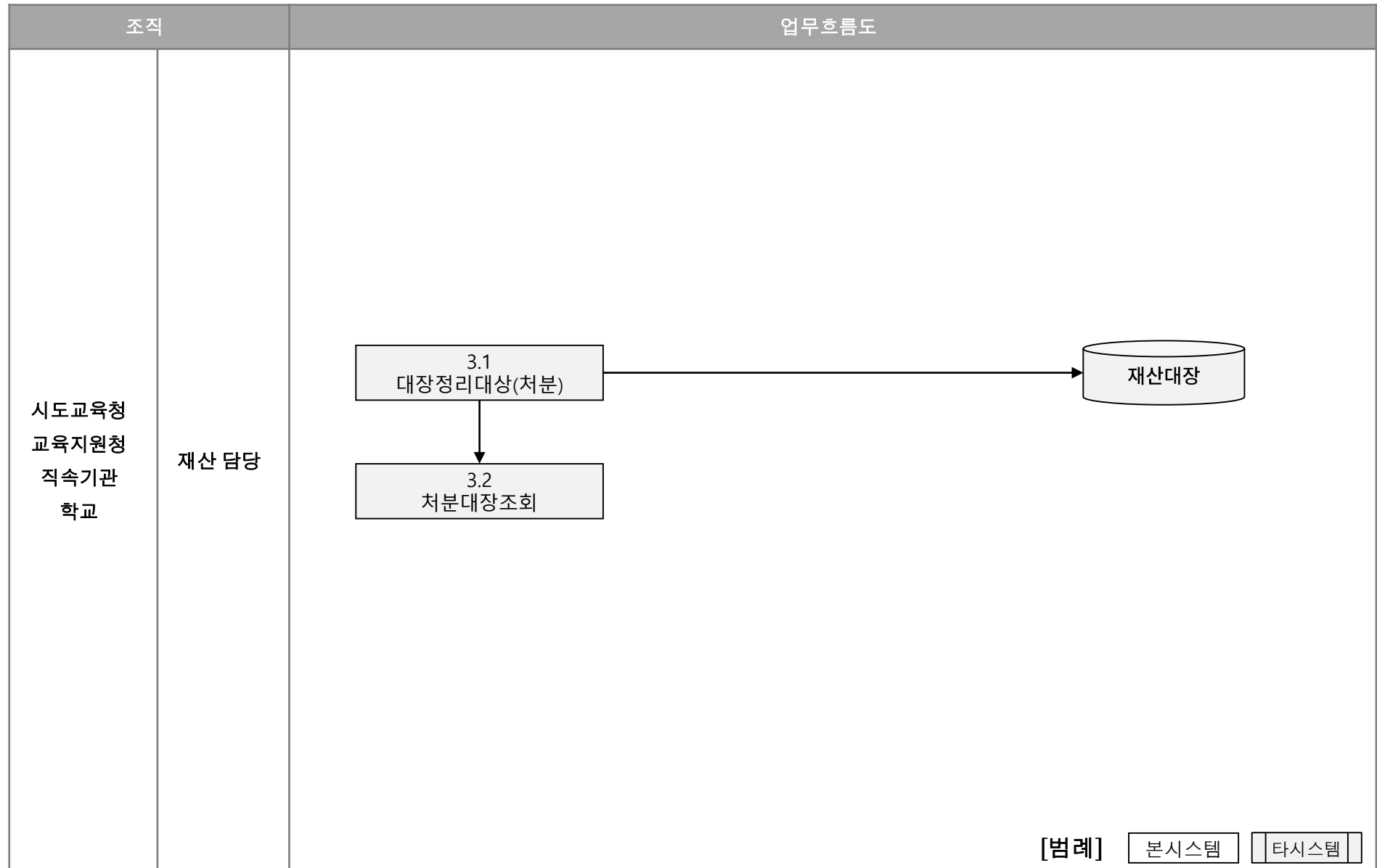

3-1. 대장정리대상조회(처분)

3. 징수완료 후 대장정리

Stage1

Stage2

통합자산관리 > 자산관리 > 자산신청 > 대장정리대상목록 > 처분대상 탭

1

공유재산취득 및 증축

처분대상

대표사업관리

발전기금 기부목록

2

조회

공유재산취득 및 증축

* 계약일자

2019-11-01 ~ 2019-11-19

계약명

* 관리기관

경기도동두천양주교육지원청

사용기관

동두천중앙고등학교

대장정리여부

전체

검수목록

파일

정리일자

2019-11-19

3

대장정리

계약일자	계약명	종류	매각금액	내용	수량(면적)	현재금액	처분금액	등재대장번호
2019-11-18	(기계기구)동두천중앙고등학교_매각계약	기계기구	2,000,000	수목명(규격~~) : 서울특별시 강남구 압구정로 113 10-18(결재 테스트) [서울특별시 강남구 압구정동]	3	2,000,000	2,000,000	J1000005390400000017

- **목적**
공유재산의 처분 계약 등록 건에 대해 목록으로 조회하고 대장 정리
- **사용자**
시도교육청, 교육지원청, 직속기관, 학교 재산담당자
- **시스템흐름**
 - ① [처분대상] 탭 클릭
 - ② [조회] 버튼 클릭
 - ③ [대장정리] 버튼을 클릭하여 처분

❖ **Tips**
해당사항 없음

❖ **주의사항**
해당사항 없음

3-2. 처분대상조회

3. 징수완료 후 대장정리

Stage1

Stage2

통합자산관리 > 자산관리 > 자산신청 > 대장정리대상목록 > 처분대상 탭 > [등재대장번호] 클릭

1

공유재산취득 및 증축

처분대상

대표사업관리

발전기금 기부목록

2

조회

공유재산취득 및 증축

* 계약일자

2019-11-01 ~ 2019-11-19

계약명

* 관리기관

경기도동두천양주교육지원청

사용기관

동두천중앙고등학교

대장정리여부

전체

검수목록

파일

정리일자

2019-11-19

대장정리

계약일자	계약명	종류	매각금액	내용	수량(면적)	현재금액	처분금액	등재대장번호
2019-11-18	(기계기구)동두천중앙고등학교·매각계약	기계기구	2,000,000	수목명(규격~~): 서울특별시 강남구 압구정로 113 10-18(결재 테스트)[서울특별시 강남구 압구정동]	3	2,000,000	2,000,000	J1000005390400000017

③ 자산대장상세

목록

이전대장

다음대장

대장수정

출력

대장번호

J100000539-04-17

소재지

서울특별시 강남구 압구정로 113 10-18(결재 테스트)

도로명주소

총괄기관

경기도교육청

관리기관

경기도동두천양주교육지원청

사용기관

동두천중앙고등학교

재산종류

임대권

재산구분

일반재산

재산종목

고광나무

소유구분

교육감

취득수량

3

현재수량

0

소유자명

취득금액

2,000,000 원

현재금액

0 원

취득일자

2019-10-07

취득구분

기부채납

수목명

수목명

비고

테스트

자산증감등록

자산평가등록

공시지가등록

소송내역등록

공동소유자등록

재산이미지등록

연혁

운용내역관리

순번	증감구분	증감일자	증감사유	증감면적/수량	증감금액	현재면적/수량	현재금액	결의번호	비고	국고대
1	증가	2019-10-07	기부채납	3	2,000,000	3	2,000,000			N
2	감소	2019-11-19	불거	3	2,000,000	0	0			N

- 목적
공유재산의 처분 계약 등록 건에 대해 목록으로 조회하고 대장 정리
- 사용자
시도교육청, 교육지원청, 직속기관, 학교 재산담당자
- 시스템흐름
 - ① [처분대상] 탭 클릭
 - ② [조회] 버튼 클릭
 - ③ [등재대장번호] 를 클릭하여 대장 상세 화면에서 처분 확인

❖ Tips
해당사항 없음

❖ 주의사항
해당사항 없음

4. 자산대장에 직접 처분등록

- 1 자산대장관리
- 2 대장상세조회
- 3 신규증감등록(처분)
- 4 결재대기 목록

4-0. 업무처리 흐름도

4. 재산대장에 직접 처분등록

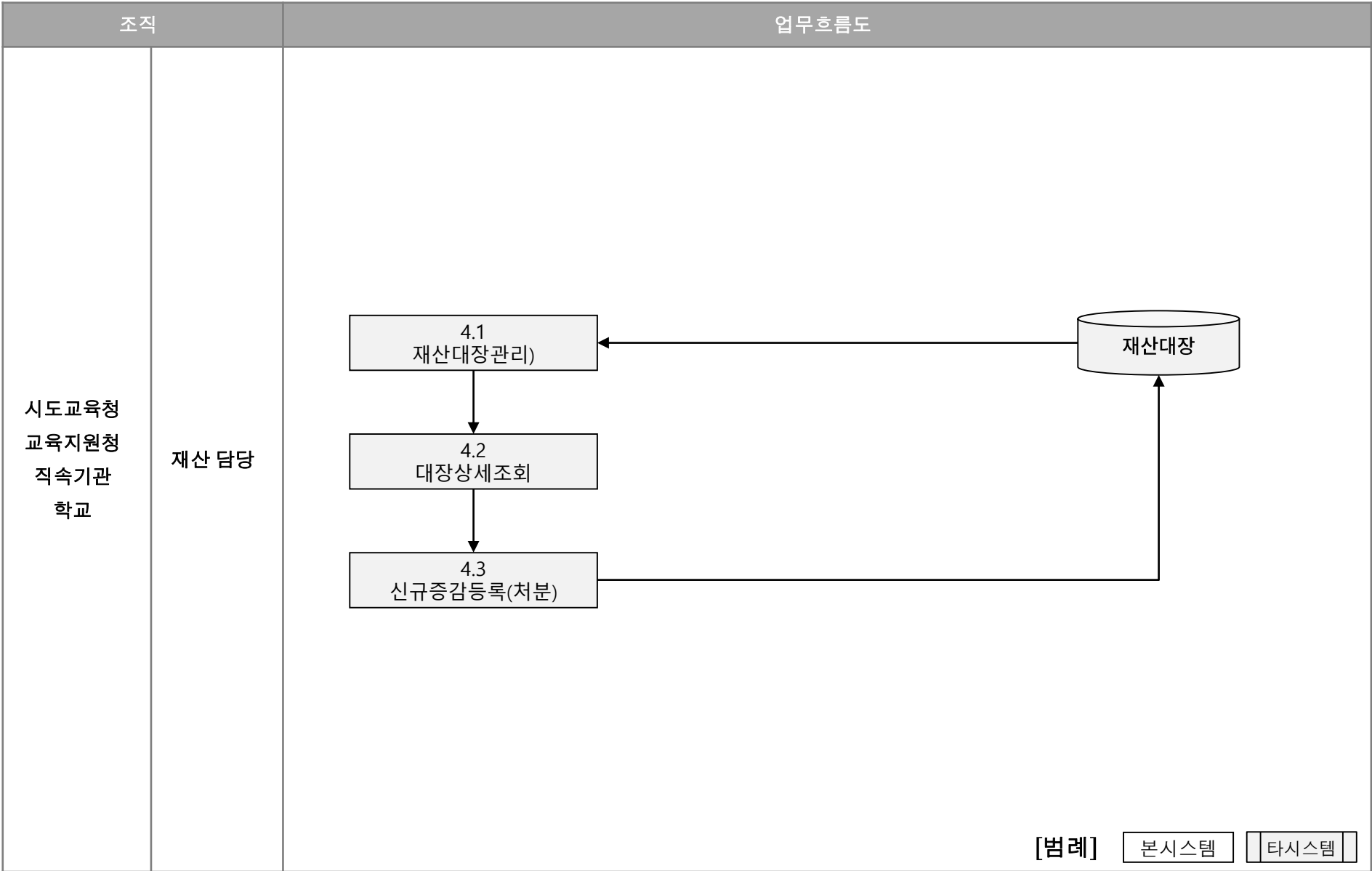

4-1. 재산대장관리

4. 재산대장에 직접 처분등록

Stage1

Stage2

Stage3

통합자산관리 > 재산관리 > 재산신청 > 재산대장관리 > 재산대장관리 > 토지/건물/입목죽 탭

총괄기관

경기도교육청

관리기관

경기도동두천양주교육지원청

사용기관

동두천중앙고등학교

재산종류

전체

재산구분

일반재산

재산종목

전체

소재지

명칭

결재진행상태

전체

소유구분

전체

취득일자

-- -- ~ -- --

구대장여부

☐ 예 ☒ 아니요

최종증감일자

-- -- ~ -- --

토지/건물/입목죽 기계기구/공작물 선박/항공기 기타재산

토지/건물/입목죽 목록

결재정보	사용기관	소재지	재산종류	명칭	재산종목	재산구분	취득일자	취득금액	최종증감일자	현재면적	현재금액
<input type="checkbox"/>	동두천중앙고등학교	서울특별시 서대문구 테스트坴#950828	토지	답	도서관부지	일반재산	2019-08-28	500	2018-02-05	12	90
<input type="checkbox"/>	동두천중앙고등학교	서울특별시 중구 서소문동 테스트_0828	토지	전	임야	일반재산	2019-08-28	700	2019-08-28	2	70
<input type="checkbox"/>	동두천중앙고등학교	서울특별시 중구 북창동 9998	토지	전	학교용지	일반재산	2019-09-17	70,000	2019-11-13	8	3,000,120,05
<input type="checkbox"/>	동두천중앙고등학교	서울특별시 중구 서소문동 2019-10-14(결재 테스트용)	토지	전	주차장	일반재산	2019-10-14	900,000,000,000	2019-10-14	0	900,000,000,00
<input type="checkbox"/>	동두천중앙고등학교	서울특별시 마포구 창전동 발전기금 테스트 주소	토지	전	연수원부지	일반재산	2019-10-10	1,000,000	2019-10-14	100	1,000,00
<input type="checkbox"/>	동두천중앙고등학교	서울특별시 종로구 세종로 10-15	토지	전	실습지	일반재산	2019-10-15	555,555,555,555,555	2019-10-15	22	555,555,555,555,55
<input type="checkbox"/>	동두천중앙고등학교	경상북도 포항시 북구 죽장면 침곡리 17-15	토지	답	학교용지	일반재산	2019-10-17	50,000	2019-10-17	2	50,00
<input type="checkbox"/>	동두천중앙고등학교	경상북도 포항시 북구 죽장면 지동리 10-21(결재 테스트)	토지	전	도서관부지	일반재산	2019-10-21	72,789,230,789,234	2019-10-21	1	72,789,230,789,00
<input type="checkbox"/>	동두천중앙고등학교	경상북도 포항시 북구 기계면 남계리 22-1	토지	전	학교용지	일반재산	2019-04-30	1,002	2019-11-21	-1	-1,00
<input type="checkbox"/>	동두천중앙고등학교		토지	전	도서관부지	일반재산	2019-10-21	234	2019-10-25	1	23
<input type="checkbox"/>	동두천중앙고등학교	서울특별시 중구 서소문동 98785678	토지	전	실습지	일반재산	2019-10-25	2,000,000,000	2019-10-25	1	2,000,000,00
<input type="checkbox"/>	동두천중앙고등학교	경상북도 포항시 북구 죽장면 지동리 23423	토지	전	주차장	일반재산	2019-10-25	2,222,222	2019-10-25	1	2,222,22

- **목적**
매각(교환)계약 등록이 없는 처분일 경우 재산대장에 직접 처분 및 감소등록
- **사용자**
시도교육청, 교육지원청, 직속기관, 학교 재산담당자
- **시스템흐름**
 - ① [토지/건물/입목죽] 탭 클릭
 - ② [조회] 버튼 클릭
 - ③ 처분하려는 재산 내역 더블클릭하여 상세조회 화면으로 이동

❖ **Tips**
해당사항 없음

❖ **주의사항**
해당사항 없음

4-2. 대장상세조회

4. 자산대장에 직접 처분등록

Stage1

Stage2

Stage3

통합자산관리 > 자산관리 > 자산신청 > 자산대장관리 > 자산대장관리 > 토지/건물/입목죽 탭

행정정보공통이용정보 바로가기
목록 이전대장 다음대장 대장수정 출력

1

대장번호

J100000539-01-1180

지번

서울특별시 서대문구

소재지

서울특별시 서대문구 테스트󨈬

총괄기관

경기도교육청

관리기관

경기도동두천양주교육지원청

사용기관

동두천중앙고등학교

재산구분

일반재산

현재면적

12 m²

현재금액

900 원

재산종목

도서관부지

소유자명

재산상태

매각작성중

소유구분

교육감

취득면적

0 m²

지목

답

취득일자

2019-08-28

취득금액

0 원

등기일자

--

취득구분

매입

용도지역

등기번호

비고

2

재산증감등록

재산평가등록

공시지가등록

소송내역등록

공동소유자등록

재산이미지등록

연혁

운용내역관리

3

번	증감구분	증감일자	증감사유	증감면적/수량	증감금액	현재면적/수량	현재금액	결의번호	비고	국고여부	내역사업명
1	증가	2019-08-28	매입	2	500	2	500			N	
2	증가	2018-02-05	공유재산편입	10	400	12	900		테스트	N	

4

국고보조금재원수정

결재요청

승인취소

신규

삭제

저장

* 증감구분

증가

* 증감사유

매입

* 증감일자

2019-08-28 (결산반영일)

* 실증감일자

2019-08-28 (실제 증감이 발생한 일자)

현재면적/수량

2

* 증감면적/수량

2

증감후면적/수량

0

현재금액

500

* 증감금액

500

* 증감후금액

0

검수연결

2017100000539220044

지출결의연결

BTL연계번호

비고

- 목적
매각(교환)계약 등록이 없는 처분일 경우 자산대장에 직접 처분 및 감소등록
- 사용자
시도교육청, 교육지원청, 직속기관, 학교 재산담당자
- 시스템흐름
① 처분대상 재산정보 조회
② 재산증감등록 탭 클릭
③ 재산증감등록 내역 정보 조회
④ [신규] 버튼 클릭하여 신규증감등록(다음페이지 참조)

❖ Tips
해당사항 없음

❖ 주의사항
해당사항 없음

4-3. 신규증감등록(처분) (1/2)

4. 재산대장에 직접 처분등록

Stage1

Stage2

Stage3

통합자산관리 > 자산관리 > 자산신청 > 자산대장관리 > 자산대장관리 > 토지/건물/입목죽 탭

행정정보공공이용정보 바로가기

목록 이전대장 다음대장 대장수정 출력

대장번호	J10000539-01-1180				
지번	서울특별시 서대문구	소재지	서울특별시 서대문구 테스트󨈬		
총괄기관	경기도교육청	관리기관	경기도동두천양주교육지원청	사용기관	동두천중앙고등학교
재산구분	일반재산	현재면적	12 m ²	현재금액	900 원
재산종목	도서관부지	소유자명		재산상태	매각작성중
소유구분	교육감	취득면적	0 m ²	지목	답
취득일자	2019-08-28	취득금액	0 원	등기일자	--
취득구분	매입	용도지역		등기번호	
비고					

재산증감등록 재산평가등록 공시지가등록 소송내역등록 공동소유자등록 재산이미지등록 연혁 운용내역관리

순번	증감구분	증감일자	증감사유	증감면적/수량	증감금액	현재면적/수량	현재금액	결의번호	비고	국고여부	내역사업명
1	증가	2019-08-28	매입	2	500	2	500			N	
2	증가	2018-02-05	공유재산판입	10	400	12	900	테스트		N	

1

* 증감구분	감소	* 증감사유	이중등록
* 증감일자	2019-12-20 (결산반영일)	* 실증감일자	2018-12-20 (실제 증감이 발생한 일자)
현재면적/수량	12	* 증감면적/수량	12
현재금액	900	* 증감금액	900
검수연결		지출결의연결	
비고			

2

국고보조금제원수정 결재요청 승인취소 신규 삭제 저장

● 목적
매각(교환)계약 등록이 없는 처분일 경우 재산대장에 직접 처분 및 감소등록

● 사용자
시도교육청, 교육지원청, 직속기관, 학교 재산담당자

● 시스템흐름
① 신규증감등록(처분) 정보 입력 : 증감사유-이중등록
② [저장] 버튼 클릭

❖ Tips
해당사항 없음

❖ 주의사항
-증감후면적/수량과, 증감후금액이 0 이어야 저장 가능

4-3. 신규증감등록(처분) (2/2)

4. 자산대장에 직접 처분등록

Stage1

Stage2

Stage3

통합자산관리 > 자산관리 > 자산신청 > 자산대장관리 > 자산대장관리 > 토지/건물/입목죽 탭

행정정보공공이용정보 바로가기

목록 이전대장 다음대장 대장수정 출력

대장번호	J100000539-01-1180				
지번	서울특별시 서대문구	소재지	서울특별시 서대문구 테스트&#950828		
총괄기관	경기도교육청	관리기관	경기도동두천양주교육지원청	사용기관	동두천중앙고등학교
재산구분	일반재산	현재면적	12 m ²	현재금액	900 원
재산종목	도서관부지	소유자명		재산상태	매각작성중
소유구분	교육감	취득면적	0 m ²	지목	답
취득일자	2019-08-28	취득금액	0 원	등기일자	- -
취득구분	매입	용도지역		등기번호	
비고					

재산증감등록 재산평가등록 공시지가등록 소송내역등록 공동소유자등록 재산이미지등록 연혁 운용내역관리

순번	증감구분	증감일자	증감사유	증감면적/수량	알림	달기 X	비고	국고여부	내역사업명
1	증가	2019-08-28	매입		2			N	
2	증가	2018-02-05	공유재산편입		10			N	
3	감소	2019-12-20	이중등록		12			N	

3

4

5

국고보조금재원수정

결재요청

승인취소

신규

삭제

자정

* 증감구분	감소	* 증감사유	이중등록		
* 증감일자	2019-12-20 (결산반영일)	* 실증감일자	2018-12-20 (실제 증감이 발생한 일자)		
현재면적/수량	12	* 증감면적/수량	12	증감후면적/수량	0
현재금액	900	* 증감금액	900	* 증감후금액	0
검수연결		지출결의연결			
비고					

- 목적
매각(교환)계약 등록이 없는 처분일 경우 자산대장에 직접 처분 및 감소등록
- 사용자
시도교육청, 교육지원청, 직속기관, 학교 재산담당자
- 시스템흐름
③ 신규증감등록(처분) 내역 클릭
④ 신규증감등록(처분) 정보 조회
⑤ [결재요청] 버튼 클릭

❖ Tips
해당사항 없음

❖ 주의사항
-증감후면적/수량과, 증감후금액이 0 이어야 저장 가능

4-4. 결재대기 목록 (1/2)

4. 자산대장에 직접 처분등록

Stage1

Stage2

Stage3

통합자산관리 > 자산관리 > 자산대장관리 > 자산대장관리 > [결재대기 목록 건수] 클릭

총괄기관 경기도교육청 ▼

재산종류 전체 ▼

소재지

소유구분 전체 ▼

관리기관 경기도동두천양주교육지원청 ▼

재산구분 전체 ▼

명칭

취득일자 -- -- ~ -- --

1 사용기관 동두천중앙고등학교 ▼

재산종목 전체 ▼

구대장여부 ☐ 예 ☒ 아니요

최종증감일자 -- -- ~ -- --

2 조회

토지/건물/입목죽

기계기구/공작물

선박/항공기

기타재산

3 결재대기 목록 (준비중: 1건, 진행중: 3건)

토지/건물/입목죽 목록

파일 ↓ 분할 합병 무단점유등록 사용기관변경 증감이력 신규 출력

■	사용기관	소재지	재산종류	명칭	재산종목	재산구분	취득일자	취득금액	최종증감일자
<input type="checkbox"/>	동두천중앙고등학교	경상북도 포항시 북구 기계면 남계리 4-4	토지	전	학교용지	행정재산(공용)	2019-08-05	1	2019-12-18
<input type="checkbox"/>	동두천중앙고등학교		습지		일반재산	2019-10-08	30,000	2020-01-10	
<input type="checkbox"/>	동두천중앙고등학교		용지		일반재산	2019-11-04	500,000	2019-12-19	
<input type="checkbox"/>	동두천중앙고등학교		용지		일반재산	2018-03-02	100,000	2019-12-20	
<input type="checkbox"/>	동두천중앙고등학교		차장		일반재산	2019-04-26	4,000,000	2019-10-17	
<input type="checkbox"/>	동두천중앙고등학교		원부지		행정재산(기업용)	2019-01-01	50,000	2021-01-01	
<input type="checkbox"/>	동두천중앙고등학교		용지		행정재산(공용)	2020-01-21	100,000	2020-01-21	
<input type="checkbox"/>	동두천중앙고등학교		야		행정재산(공용)	2020-01-21	500,000	2020-01-21	
<input type="checkbox"/>	동두천중앙고등학교		원부지		행정재산(공용)	2020-01-22	7,000,000	2020-01-22	
<input type="checkbox"/>	동두천중앙고등학교		원부지		행정재산(공용)	2020-01-22	50,000,000	2020-01-22	
<input type="checkbox"/>	동두천중앙고등학교	경상북도 포항시 북구 죽장면 매현리 1-22	토지	전	임야	행정재산(공용)	2020-01-22	50,000,000	2020-01-22

③ 결재대기 목록 화면 (다음페이지 참조)

관리기관 경기도동두천양주교육지원청 ▼

재산종류 전체 ▼

소재지

소유구분 전체 ▼

명칭

취득일자 2019-01-01 ~ 2020-12-31

구대장여부 ☐ 전제 ☒ 준비중 ☐ 진행중

최종증감일자 2019-01-01 ~ 2020-12-31

- **목적**
결재가 필요한 증감사유에 대해 결재 대기 준비중 또는 진행중인 목록 조회
- **사용자**
시도교육청, 교육지원청, 직속기관, 학교 재산담당자
- **시스템흐름**
 - ① [사용기관]을 선택
 - ② [조회] 버튼을 클릭하여 결재대기 중인 건수 확인
 - ③ [결재대기 목록 건수] 클릭

❖ **Tips**
결재대기중인 상태의 대장은 대장조회나 재산결산 등에 반영되지 않으므로 반드시 결재를 승인 받아야함

❖ **주의사항**
해당사항 없음

다음페이지 계속 ▼

35

4-4. 결재대기 목록 (2/2)

4. 자산대장에 직접 처분등록

Stage1

Stage2

Stage3

통합자산관리 > 자산관리 > 자산대장관리 > 자산대장관리 > 자산내역 더블클릭

▲ 이전 페이지에 이어서

목록 조회

* 관리기관
경기도동두천양주교육지원청

* 사용기관
동두천중앙고등학교

* 요청일자
2019-01-01 ~ 2020-12-31

자산종류
전체

명칭

진행상태
☐ 전체 ☒ 준비중 ☐ 진행중

대장번호
(대장번호 뒷자리 숫자)

소재지

결재대상목록

파일
결재문서보기
결재요청
승인취소

■	순번	결재 상태	사용기관명	소재지	재산종류	명칭	증감사유명	요청일자	등록자
<input type="checkbox"/>	1	준비중	동두천중앙고등학교	경상북도 포항시 북구 죽장면 매현리 1-22	토지		용도폐지	2020-01-22	사업45(동두*

● **목적**
결재가 필요한 증감사유에 대해 결재 대기 준비중 또는 진행중인 목록 조회

● **사용자**
시도교육청, 교육지원청, 직속기관, 학교 재산담당자

● **시스템흐름**
① [사용기관]을 선택
② [조회] 버튼을 클릭하여 결재대기 중인 건수 확인
③ [결재대기 목록 건수] 클릭

❖ **Tips**
승인 받은 결재대상을 결재취소 하려면 진행상태를 '전체'로 선택 후 진행

❖ **주의사항**
- 해당사항 없음