



2023. 샘고을교육자원박람회 참가 신청서

단체명	국립공원공단 내장산생태탐방원		주소	전북 정읍시 내장호반로 266	
담당자(연락처)	운영관리부 배성연 주임 (063-538-1797, 010-8649-8541)	체험 인원	15명 ~ 30명		
		대상	유, 초, 중, 고등학생		
체험시기	연중 상시 가능	소요시간	체험당 2시간 내외		
사업장 기자재 정보	마이크, 영상장비 사용(○)	접근성	버스 진입(○)		
		*박람회 추진과 관련하여 개인정보활용에 동의합니다.(■)		예 ■	아니오 □

• **설립목적:** 자연·사람·미래를 연결하는 국립공원 생태체험사업을 종합적으로 지원함으로써 국민 삶의 질 향상에 기여하고자 생태탐방원을 설립함

• **설립근거**

○ **자연환경보전법 제14조(생태관광의 육성)**

- 환경부장관은 생태관광을 육성하기 위하여 문화체육관광부장관과 협의하여 환경적으로 보전가치가 있고 생태계 보호의 중요성을 체험·교육할 수 있는 지역을 지정할 수 있다.

○ **자연공원법 제73조의 3(자연공원체험사업)**

- 공원관리청은 국민이 자연공원을 건전하게 이용할 수 있도록 생태체험 사업을 시행할 수 있다.

○ **국립공원공단법 제9조(자연공원과 관련된 체험사업)**

- 자연공원과 관련된 체험사업, 탐방해설 등 탐방프로그램의 개발·교육·보급 및 운영

(단체소개)
구체적으로 작성

• **정관**

정 관

제정 1987. 6. 30	개정 2019. 8. 25
제정 1991. 12. 12	개정 2020. 6. 1
제정 1994. 3. 14	개정 2020. 12. 7
제정 1996. 8. 29	개정 2021. 3. 4
제정 1998. 5. 6	개정 2021. 6. 12
제정 1998. 11. 3	개정 2021. 11. 14
제정 2000. 12. 30	개정 2022. 5. 3
제정 2002. 10. 8	개정 2023. 1. 7
제정 2004. 1. 30	개정 2023. 5. 9
제정 2005. 1. 5	개정 2017. 4. 26
제정 2005. 10. 1	개정 2018. 5. 4
제정 2006. 6. 15	개정 2018. 12. 27
제정 2006. 7. 11	개정 2021. 3. 5
제정 2007. 3. 23	개정 2021. 6. 25
제정 2007. 7. 19	개정 2021. 11. 23
제정 2008. 5. 30	개정 2022. 9. 1
제정 2009. 3. 19	

제 4 장 업 무

제27조(업무) ① 공단은 제1조의 목적을 달성하기 위하여 다음 각 호의 업무를 수행한다.

<개정 2022. 9. 1.>

1. 국립공원의 보호 및 보존
2. 국립공원의 야생생물 보호 및 멸종위기종 복원
3. 곤충·식물의 수집·연구·전시 및 운영
4. 자연공원의 조성
5. 공원시설사설, 탐방로, 정수 및 관리시설, 동물원, 식물원, 수목사설
6. 자연공원의 자원에 대한 조사·연구
7. 자연공원의 이용에 관한 조사·연구
8. 공원시설 및 부대시설의 사설
9. 자연공원의 관리 운영에 대한 지원
10. 자연공원의 관련 제정사업, 탐방해설 등 탐방프로그램의 개발·교육·보급 및 운영
11. 탐방객에 대한 안전 관리
12. 자연공원의 보호 및 관리에 관한 자문·연구·조사 및 시설사업
13. 기후변화로 인한 자연공원의 생태계 영향조사·연구 및 생태복원에 관한 사항
14. 자연공원의 보존·관리와 관련된 국제협력에 관한 사항
15. 자연공원의 개발에 의하여 환경오염이 우려되는 사업의 협의
16. 「자연 및 전통문화유산법」에 의하여 부여된 자연문화유산
17. 국립공원관리공단 및 국립공원관리공단에서 관리하는 문화유산의 조사·연구 및 운영
18. 문화유산의 조사·연구 및 운영
19. 기타 본법에 의하여 부여된 업무
20. 제1호부터 제19호까지의 사업과 관련된 교육·홍보·조사·연구 등 각 사업에 필요한 업무

② 공단 본부와 본부, 사무소, 연구원, 기술원, 탐방원, 교육원 및 사무소의 업무분장은 직제규정에 의하는 바에 의한다. <개정 2021. 6. 25.>

제 4 장 업 무

제27조(업무) ① 공단은 제1조의 목적을 달성하기 위하여 다음 각 호의 업무를 수행한다.

<개정 2022. 9. 1.>

10. 자연공원과 관련된 **체험사업, 탐방해설 등 탐방프로그램의 개발·교육·보급 및 운영**
11. 탐방객에 대한 **안전 관리 및 안전·환경 교육**

• **단체연혁**

- 2015. 9. 내장산생태탐방원 사업부지 선정(9필지, 55.688㎡)
- 2016. 3. ~ 9. 실시설계 및 소규모 환경영향검토 용역 착수
- 2017. 5. ~ 11. 공원사업시행결정 고시(환경부 제2017-100호)
토지보상 완료, 공사착공
- 2019. 7. 공단 직제 개정(내장산생태탐방원 신설)
- 2019. 8. 공사 준공(1년 10개월)
- 2019. 9. ~ 11. 내장산생태탐방원 개원 준비
- 2019. 12. 1. 내장산생태탐방원 개원
- 2020. 12. 우수환경교육프로그램(내장산 단풍 속 감성여행) 지정(환경부)
- 2021. 6. 전라북도 유니크베뉴 지정
- 2021. 12. 우수환경교육프로그램(뽕뽕한 국립공원 진로여행) 지정(환경부)
- 2022. 5. 자연환경해설사 양성기관 지정(환경부)
- 2022. 5. 전북문화관광재단 공모 「2022 예술로파견지원사업-예술로」 선정
- 2022. 10. 청소년이용권장시설 지정(정읍시)
- 2022. 12. 2022 예술인파견지원사업-예술로 우수 기관 표창(한국예술인복지재단)
- 2023. 2. 환경부 공모 「사회환경교육프로그램 지원사업」 선정
- 2023. 3. 전북교육청 공모 「지역연계 정서함양 학업중단 예방프로그램 위탁기관」 선정
- 2023. 5. 전북문화관광재단 공모 「2023 예술로파견지원사업-예술로」 선정
- 2023. 7. 교육기부 진로체험 인증기관 선정(교육부)

• **조직현황**

- 단체대표: 이태우
- 근무자 현황: 28명

(현원, 단위: 명)

구 분	계	일 반 직				공 무 직		기간제 (지킴이)	용 역 (청사관리)
		2급 (원장)	3급 (부장)	4급 (과장)	5급 (계장)	8급 (주임)	9급 (주임)		
현 원	28	-	1	2	1	2	10	10	2

※ 공무원: 탐방해설 8명, 시설관리 1명, 탐방운전 1명, 행정 2명

※ 기간제: 지킴이(환경미화) 10명 / 외부용역: 청사관리 2명

○ **조직도**

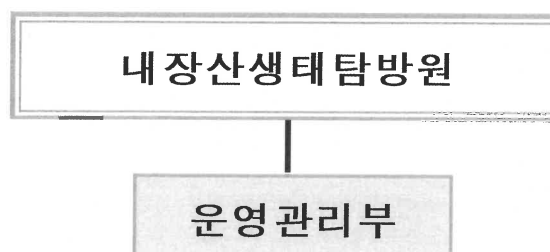

• 비전과 목표

자연과 함께 편안한 휴식을 제공하는 생태복지 서비스



3대
부문

8개
과제

1. 탐방원 이용 활성화를
위한 생태관광 기반
확대

- ① 고품질 탐방·생태프로그램 발굴
- ② 탄소중립 인식 제고

2. 국민 생활개선·
건강증진을 위한
시설인프라 확충

- ① 저지대 시설인프라 조성·관리
- ② 탐방프로그램 저변확대
- ③ 이용편의 및 서비스 환경 개선

3. 탐방복지로 더불어
성장하는 포용적
상생·연대 강화

- ① 지속가능한 상생발전 도모
- ② 생태관광 발굴 및 확대
- ③ 지역 일자리 창출 및 사회공헌활동

• 2023년 주요 교육·체험 사업

□ 생태관광 및 환경교육 주요 사업

○ 생태관광 프로그램 개발 및 운영

- (상시 생태관광) 3시간 내외의 자연 생태 프로그램
- (기획 생태관광) 1박2일, 2박3일 등 체류형 생태·문화 프로그램
- (역사문화체험캠프) 정읍의 역사·문화 자원을 체험하는 체류형 역사 탐방프로그램
- (건강나누리 캠프) 환경성질환 예방을 위한 건강 치유프로그램
- (생태나누리 프로그램) 취약계층 아동 대상 생태체험 프로그램
- (치유프로그램) 소방관 등 스트레스 회복을 위한 자연 속 치유프로그램
- (친환경 전기버스 여행) 계절별 지역의 관광적, 생태적 요소를 결합한 생태관광

○ 환경교육 프로그램 개발 및 운영

- (교원직무연수) 국립공원 특성을 반영한 교원 대상 생태·환경교육 프로그램
- (자유학기제) 청소년 대상 국립공원 진로체험
- (청년리더육성) 대학생 대상 환경리더 양성 프로그램
- (인증프로그램) 환경부 지정 우수환경교육프로그램
- (탄소중립프로그램) 내장호 체험학습관을 활용한 탄소중립 체험 활동 프로그램
- (사회환경교육프로그램) 유아 대상 탄소중립 환경교육 프로그램

○ 전문가 양성 프로그램 개발 및 운영

- (전문가양성) 자연환경해설사 기본양성교육 및 보수교육 프로그램

운영 프로그램 (2023년 기준)

프로그램	내용(구체적 작성)	시기 (참여 인원)	체험비
사람이 자연 되는 내장호 트레킹	- 내장호 생태이야기 ·계절별 내장호 자연이야기 * 봄: 버드나무, 여름:수생태, 가을: 단풍나무, 겨울: 철새 - 계절별 자연놀이	연중 상시 (1명~30명)	청소년 (3,960원) 성인 (5,390원)
내장산 단풍 속 감성여행	- 솔티엿길 자연 트레킹 ·솔티엿길 트레킹 및 계절별 자연 빙고 * 봄: 봄색, 여름: 나뭇잎, 가을: 단풍나무 겨울: 동물흔적 - 계절별 자연놀이		
노랑이와 내담이의 슬기로운 탐방생활	- AI기반 대화형 스마트 탐방 콘텐츠 활용 온택트 생태관광 - 운영장소: 솔티마을 - 내 용: 할머니가 들려주는 솔티마을 옛날 이야기		
소근 소근 옛길 걷기	- AI기반 대화형 스마트 탐방 콘텐츠 활용 온택트 생태관광 - 운영장소: 솔티엿길 - 내 용: 쉽과 힐링이 있는 어슬렁 어슬렁 숲 속 트레킹		
지구(구)해서 지켜내장!	- AI기반 대화형 스마트 탐방 콘텐츠 활용 온택트 생태관광 - 운영장소: 단풍생태공원 - 내 용: 기후 위기 주제를 활용한 탄소중립 미션 활동		
내장산과 함께하는 즐거워 여행	- 국가생태관광지 '솔티마을' 생태프로그램 ·자연과 역사가 만나는 보타닉 원정대 ·숲의 비밀을 찾아라!(미션활동) - 탄소중립 만들기 체험 - 야간에 즐기는 놀이(환경 자연 놀이) - 람사르 습지 '운곡습지'의 비밀을 찾아서! * <u>프로그램은 참여기관과 협의에 따라 변동 가능</u>	연중 상시 (15~30명)	6시간 형 청소년 (7,810원) 성인 (10,780원) 체류형(1박) 청소년 (15,620원) 성인 (21,450원)
			청소년 (3,960원)
뽀뽀(Fun Fun)한 국립공원 진로여행	- 청소년 대상 국립공원 직업 체험 ·안전관리전문가 체험 > 안전을 위한 매듭법 배워보기, 매듭 활용 놀이 ·식물학자는 어떤 일을 할까요? > 노랑붓꽃 이야기 ·환경교육전문가 소개 > 생태공원 탐방 및 자연놀이 체험 > 탄소중립 실현을 위한 우리의 다짐 > 미래의 그린리더가 되기 위해 준비사항 알아보기	여름방학 (30명)	50,000원
내장산 생태·환경교육 연수	- 교원 대상 교원직무연수 ·탄소중립 실천을 위한 환경교육 및 실습 ·자연놀이 및 생태미술, 생태지도 만들기 ·자연해설 기법 및 시연 등		

보호지역 아카데미	<ul style="list-style-type: none"> - 대학(원)생 대상 환경리더양성 프로그램 ·(강의) 보호지역 현황 및 국제동향 ·(강의) 국립공원의 이해 ·(실습) 내장산국립공원 현장 학습 변산반도국립공원 현장 학습 ·(강의) 국립공원공단 취업특강 	협의 (30명)	협의
자연환경해설사 기본 양성교육	<ul style="list-style-type: none"> - 자연환경해설사 양성을 위한 자격 과정 프로그램 ·자연환경해설사 역할 등 4개분야 15과목 80시간 ·실내외 강의 및 실습 프로그램 	4월 (30명)	800,000원
스트레스 회복 프로그램	<ul style="list-style-type: none"> - 소방공무원 및 공공기관 민원업무 담당자 대상 치유프로그램 ·(향기치유) 룸 스프레이 만들기 체험 ·(심신치유) 스포츠 마사지 배우기 ·(엑티비티) 동물과 교감하는 승마체험 ·(족욕치유) 피로를 풀어주는 족욕, 임산물 차 체험 ·(공예치유) 가족 여권 지갑 만들기 체험 * 참여기관과 협의에 따라 일정 변경 가능 	협의 (20~30명)	1박2일 (150,000원) 2박3일 (300,000원) 3박4일 (450,000원)
건강나누리 캠프	<ul style="list-style-type: none"> - 환경성 질환 아동 대상 치유프로그램 ·환경성 질환 예방 교육(아토피, 비염, 천식 등) ·별 헤는 밤(나의 생일 별자리 이야기) ·꿈과 소원이 자라는 소원걸이 만들기 체험 ·환경성 질환을 이겨라(미니 운동회) 	4월~10월 (20~30명)	무료
생태나누리 프로그램	<ul style="list-style-type: none"> - 취약계층 아동 대상 생태체험 프로그램 ·탄소중립으로 놀자(탄소중립 놀이) ·별 헤는 밤(계절 별자리 관찰 및 무드등 만들기) ·일회용품을 줄이는 만들기 체험 ·내장호 철새 탐조 프로그램 	9월~3월 (20~30명)	
우리는 자연 꿈틀이	<ul style="list-style-type: none"> - 유아 대상 탄소중립 환경교육 프로그램 ·우리들의 소중한 보금자리 ‘국립공원’ > 다양한 식생의 보금자리인 국립공원 나무 탐색 > 국립공원 보물(봄을) 찾기 ·짚통이 된 지구 구출 작전 > 북금곰을 구해주세요 놀이 > 빙하가 녹는 이유는 바로 너! ·아름다운 지구는 오늘도 푸름 > 내가 살고 싶은 지구의 모습을 상상해보자 > 커피찌꺼기로 만든 화분 만들기 체험 ·나비야 날아라! > 생태계에 이로운 곤충 나비 관찰하기 > 국립공원 생태퍼즐 	4,5,9,10월 (20~30명)	
학업중단 예방 프로그램	<ul style="list-style-type: none"> - 학업중단 숙려제 학생 및 위기 학생 대상 프로그램 ·숲 속 작은 운동회 ·한밤의 힐링 콘서트 ·재활용 물품을 활용한 공예체험 	9월 (30명)	

시설 전경 사진 및 체험장소 사진

		
탐방원 전경	강당	강의실1
		
강의실2	체험실	편의시설(식당)
		
생활관(4인실)	생활관(8인실)	편의시설(명상숲)
		
야외광장	자연의 집(바람채)	자연의 집(하늘채)
		
체험학습관 외부	체험학습관 전시실	체험학습관 체험실

체험활동 사진



사람이 자연 되는 내장호 트레킹



내장산 단풍 속 감성여행



노랑이와 내탐이의 슬기로운 탐방생활



소근 소근 옛길 걷기



지구(구)해서 지켜 내장!



내장산과 함께하는 즐거운 여행



뽀뽀(Fun Fun)한 국립공원 진로여행



내장산 생태·환경교육 연수



보호지역 아카데미



자연환경해설사 양성과정



건강나누리 캠프



생태나누리 프로그램



스트레스 회복 프로그램



우리는 자연 꿈틀이



학업중단 예방프로그램

제출 서류 ☐ 참가신청서 1부
☐ 사업자등록증 1부

본 단체는 「2023 샘고을 교육자원 박람회」에 위와 같이 참여 신청합니다.
2023년 9월 20일

단체명 : 국립공원공단 내장산생태탐방원 (인)

전라북도정읍교육지원청 귀하

