



2024

2025 대입 고3 학년 초 설명회

정시모집 이해와 대비





01

2025 대입 정시모집 이해와 대비

2024학년도 수능 및 정시 지원 결과 분석



2024학년도 수능 재학생 / 졸업생 응시인원 비교



구분		2024	2023	증감 (2024-2023)
재학생	인원(명)	287,502	308,284	-20,782
	비율(%)	64.6	68.9	-4.3
졸업생 등	인원(명)	157,368	139,385	17,983
	비율(%)	35.4	31.1	4.3
전체	인원(명)	444,870	447,669	-2,799

2024 학년도 수능 재학생과 졸업생의 접수자 인원 비교



서울특별시교육청교육연구정보원
SEOUL EDUCATION RESEARCH & INFORMATION INSTITUTE

구분		2024	2023	2022
재학생	인원	326,646명	350,239명	360,710명
	비율	64.70%	68.90%	70.80%
졸업생 (검정고시 포함)	인원	177,942명	157,791명	149,111명
	비율	35.30%	31.10%	29.20%
반수생 수(추정)		89,642명	81,116명	82,006명
전체 접수인원		504,588명	508,030명	509,821명

2024학년도 수능 영역별 응시인원 비교 (1)



연도	국어	수학	영어	한국사	탐구			제2외 /한문
					사회·과학	직업	계	
2024	443,090	426,625	442,105	444,870	429,441	3,866	433,307	39,040
2023	446,043	428,966	444,887	447,669	433,374	4,249	437,623	40,141
차이 (2024-2023)	-2,953	-2,341	-2,782	-2,799	-3,933	-383	-4,316	-1,101

2024학년도 수능 영역별 응시인원 비교 (2)



연도	구분	국어			수학			
		화법과 작문	언어와 매체	계	확률과 통계	미적분	기하	계
2024	인원(명)	264,880	178,210	443,090	192,230	217,380	17,015	426,625
	비율(%)	59.8	40.2	100	45.0	51.0	4.0	100
2023	인원(명)	289,565	156,478	446,043	206,863	194,798	27,305	428,966
	비율(%)	64.9	35.1	100	48.2	45.4	6.4	100

구분			국어			수학				영어
			화법과 작문	언어와 매체	소계	확률과 통계	미적분	기하	소계	
사회 · 과학 탐구	사회	인원(명)	140,737	58,516	199,253	166,128	17,494	2,291	185,913	198,643
		비율(%)	53.1	32.8	45	86.4	8.1	13.5	43.6	44.9
	과학	인원(명)	101,442	111,633	213,075	10,340	188,953	13,560	212,853	213,157
		비율(%)	38.3	62.6	48.1	5.4	86.9	79.7	49.9	48.2
	사회+ 과학	인원(명)	11,595	4,242	15,837	7,788	6,761	661	15,210	15,714
		비율(%)	4.4	2.4	3.6	4	3.1	3.9	3.5	3.6
직업탐구		인원(명)	2,837	979	3,816	1,862	1,287	229	3,378	3,669
		비율(%)	1.1	0.6	0.8	1	0.6	1.3	0.8	0.8
미응시		인원(명)	8,269	2,840	11,109	6,112	2,885	274	9,271	10,922
		비율(%)	3.1	1.6	2.5	3.2	1.3	1.6	2.2	2.5
계		인원(명)	264,880	178,210	443,090	192,230	217,380	17,015	426,625	442,105
		비율(%)	100	100	100	100	100	100	100	100

2024학년도 수능 영역별 응시인원 비교 (4)



사회탐구					과학탐구				
과목명	2024		2023		과목명	2024		2023	
	인원(명)	비율(%)	인원(명)	비율(%)		인원(명)	비율(%)	인원(명)	비율(%)
생활과 윤리	137,268	33.1	141,541	33.0	물리학 I	63,162	14.3	62,309	14.4
윤리와 사상	36,102	8.7	34,226	7.9	화학 I	58,520	13.2	70,745	16.3
한국지리	31,886	7.7	34,489	8.0	생명과학 I	147,298	33.3	140,978	32.5
세계지리	25,701	6.2	25,980	6.0	지구과학 I	156,681	35.4	146,060	33.7
동아시아사	17,357	4.2	20,413	4.7	물리학Ⅱ	3,803	0.9	2,628	0.6
세계사	15,170	3.7	16,457	3.8	화학Ⅱ	3,616	0.8	2,841	0.7
경제	4,888	1.2	4,927	1.1	생명과학Ⅱ	5,583	1.3	4,939	1.1
정치와 법	24,426	5.9	25,682	5.9	지구과학Ⅱ	4,110	0.9	2,758	0.6
사회·문화	121,662	29.4	127,189	29.4					

2024학년도 수능 실채점 결과 분석 (국어/수학)



서울특별시교육청교육연구정보원
SEOUL EDUCATION RESEARCH & INFORMATION INSTITUTE

2024 대수능	구분	국어		수학	
	등급	표준점수	백분위	표준점수	백분위
	만점	150	100	148	100
	1등급	133	96	133	96
	2등급	125	89	126	88
	3등급	116	76	118	76
	4등급	106	58	107	60

2023 대수능	구분	국어		수학	
	등급	표준점수	백분위	표준점수	백분위
	만점	134	100	145	100
	1등급	126	96	133	95
	2등급	122	89	126	87
	3등급	117	77	119	77
	4등급	110	60	107	60

2024학년도 수능 실채점 결과 분석 (영어)



등급	2024 대수능		2023 대수능	
	인원(명)	비율(%)	인원(명)	비율(%)
1	20,843	4.71	34,830	7.83
2	80,311	18.17	83,064	18.67
3	105,939	23.96	96,760	21.75
4	85,829	19.41	83,952	18.87
5	54,205	12.26	59,531	13.38

2024학년도 수능 실채점 결과 분석 (탐구)



사탐	표준점수 최고점			과탐	표준점수 최고점		
	2024	2023	차이		2024	2023	차이
생활과 윤리	65	72	-7	물리학 I	69	70	-1
윤리와 사상	63	72	-9	화학 I	69	75	-6
한국지리	65	67	-2	생명과학 I	69	72	-3
세계지리	67	68	-1	지구과학 I	68	73	-5
동아시아사	66	65	1	물리학Ⅱ	74	71	3
세계사	63	68	-5	화학Ⅱ	80	73	7
정치와 법	73	74	-1	생명과학Ⅱ	73	71	2
경제	73	72	1	지구과학Ⅱ	72	67	5
사회·문화	70	72	-2				
평균	67.2	70	-2.8	평균	71.8	71.5	+0.3

탐구 과목에 따른 유·불리



구분 원점수	정치와 법		윤리와 사상	
	표점	백분위	표점	백분위
50	73	100	63	94
48	71	99	62	86
47	70	99	61	81
46	69	98	61	81
45	68	97	60	75
44	67	96	59	71
43	67	96	58	68
42	66	94	58	68
41	65	91	57	65
40	64	90	56	63
39	63	88	56	63
38	62	85	55	60
37	61	83	54	59
36	60	80	53	56
35	60	80	53	56
34	59	76	52	54

구분 원점수	화학2		지구과학1	
	표점	백분위	표점	백분위
50	80	100	68	99
48	78	100	66	97
47	77	100	65	95
46	75	99	64	93
45	75	99	63	90
44	74	99	63	90
43	73	98	62	86
42	72	98	61	84
41	71	97	60	81
40	70	96	59	78
39	69	95	59	78
38	68	94	58	74
37	67	93	57	70
36	66	92	56	67
35	65	91	55	64
34	64	90	54	60

과탐 II 과목의 영향력은 어느 정도일까?



물리학 II					화학 II					생명과학 II					지구과학 II				
표준 점수	남자	여자	계	누적 (계)	표준 점수	남자	여자	계	누적 (계)	표준 점수	남자	여자	계	누적 (계)	표준 점수	남자	여자	계	누적 (계)
74	64	1	65	65	80	8	1	9	9	73	37	8	45	45	72	113	16	129	129
72	29	0	29	94	78	1	0	1	10	72	22	17	39	84	70	43	6	49	178
71	61	4	65	159	77	10	2	12	22	71	33	19	52	136	69	92	8	100	278
70	64	7	71	230	75	13	2	15	37	70	8	1	9	145	68	77	15	92	370
69	35	3	38	268	74	30	4	34	71	69	62	27	89	234	67	56	14	70	440
68	24	3	27	295	73	1	1	2	73	68	41	20	61	295	66	26	7	33	473
67	54	2	56	351	72	24	2	26	99	67	32	17	49	344	65	53	13	66	539
					71	28	2	30	129	66	126	67	193	537					
					70	15	2	17	146										
					69	41	5	46	192										
					68	28	0	28	220										
					67	28	7	35	255										
					66	50	4	54	309										
					65	34	6	40	349										

2024학년도 수능의 선택과목별 점수 분포



서울특별시교육청교육연구정보원
SEOUL EDUCATION RESEARCH & INFORMATION INSTITUTE

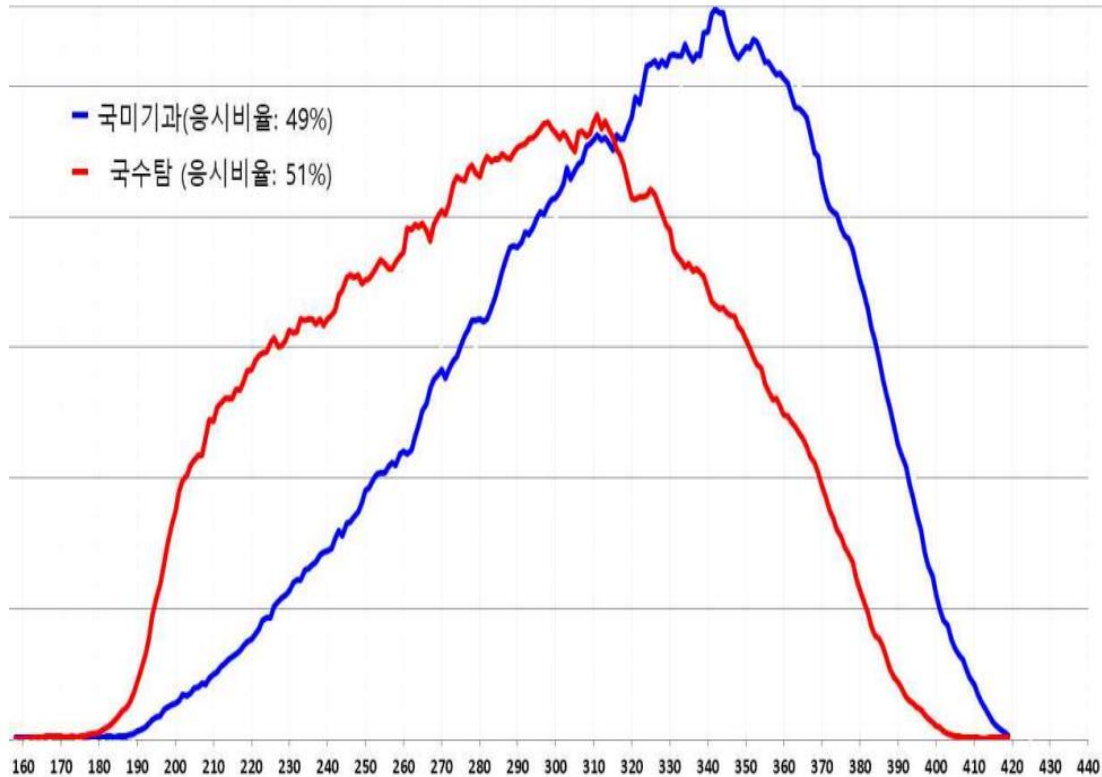

2023대수능

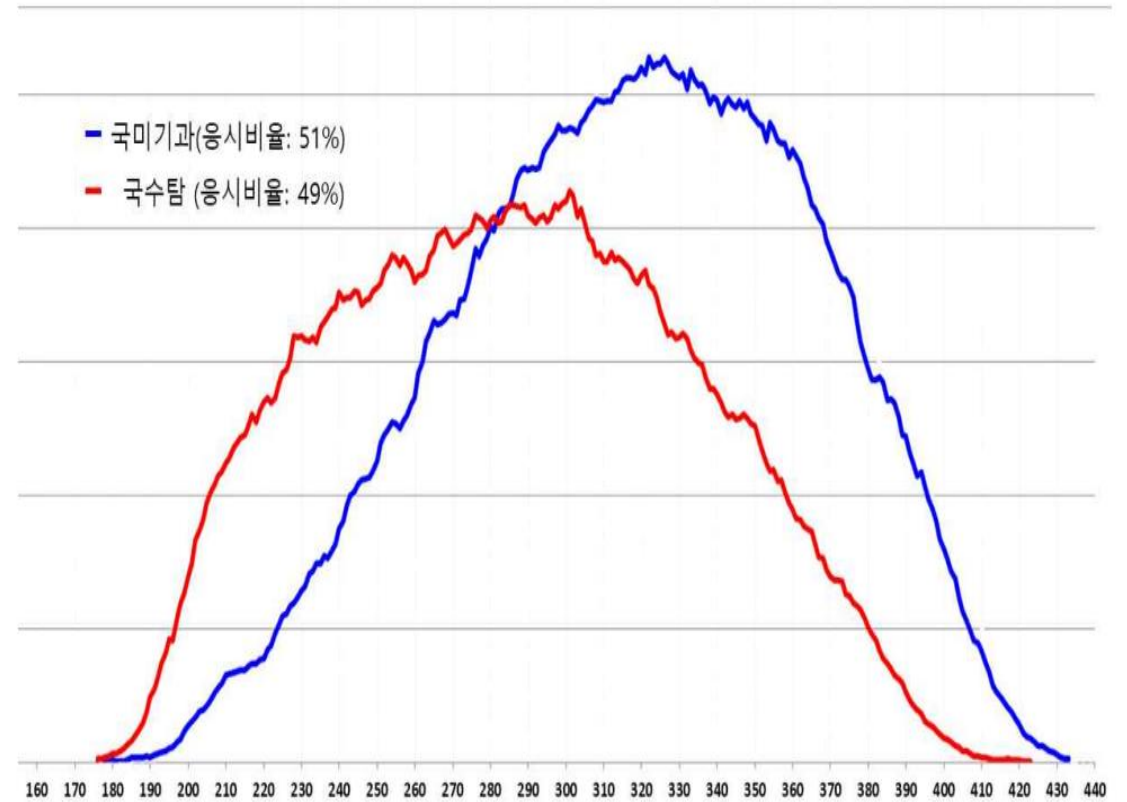

2024대수능

서울시교육청 쉼진학 분석자료

선택과목에 따른 획득 점수 차이 비교



국어 선택과목별 표준점수 만점

선택과목	2022 대수능	2023 9월	2023 대수능	2024 6월	2024 9월	2024대수능
언어와 매체	149	131	134	136	142	150
화법과 작문	147	130	130	132	139	146
차이	2	1	4	4	3	4

수학 선택과목별 표준점수 만점

선택과목	2022 대수능	2023 9월	2023 대수능	2024 6월	2024 9월	2024대수능
확률과 통계	144	140	142	143	141	137
미적분	147	145	145	151	144	148
기하	147	142	142	149	143	142
차이(미-확)	3	5	3	8	3	11

2024 vs 2023학년도 수능 국/수 상위권 남녀 비율 비교



서울특별시교육청교육연구정보원
SEOUL EDUCATION RESEARCH & INFORMATION INSTITUTE

2024수능	남자	여자
국어 응시인원(%)	51.1	48.9
수학 응시인원(%)	51.9	48.1

2023수능	남자	여자
국어 응시인원(%)	51.1	48.9
수학 응시인원(%)	51.8	48.2

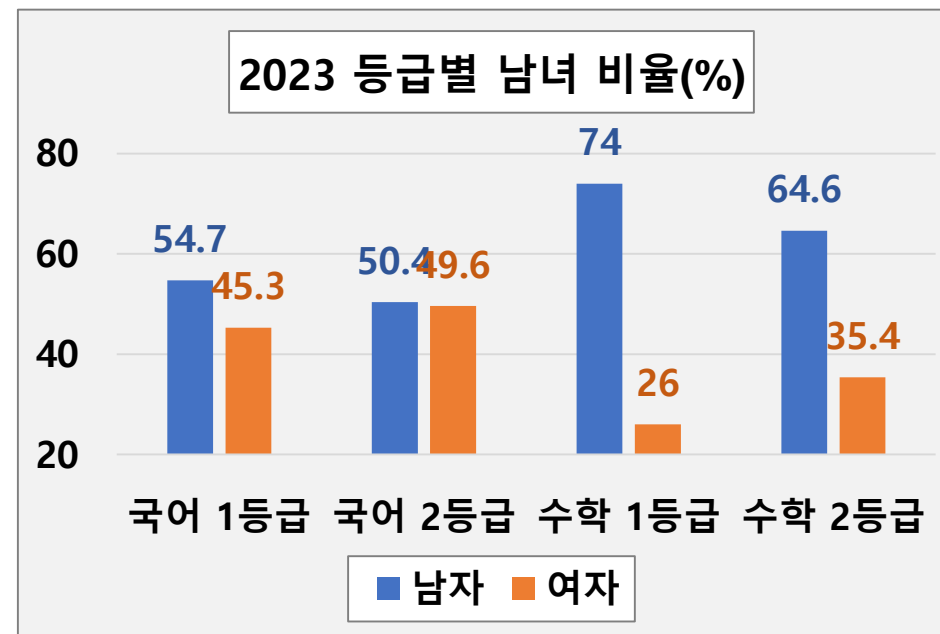
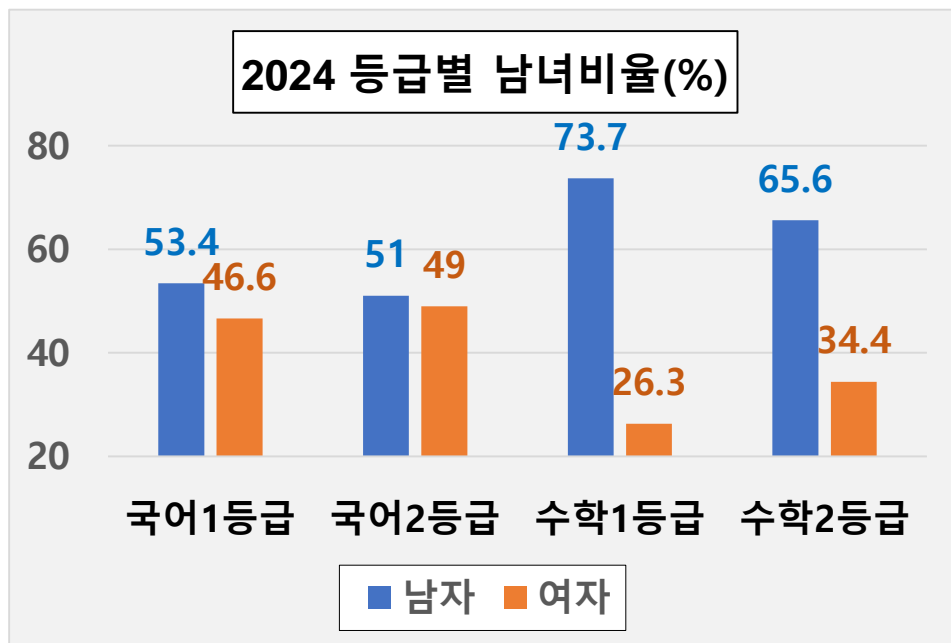

한국교육과정평가원 발표 자료 참조

2024 vs 2023 대입 정시 경쟁률 비교 (11개 대학)



대학명	2024			2023		
	모집인원	지원인원	경쟁률	모집인원	지원인원	경쟁률
서울대	1,571	6,973	4.44	1,451	4,455	3.07
연세대	1,884	8,710	4.62	1,792	6,601	3.68
고려대	1,897	7,954	4.19	1,887	6,972	3.69
서강대	744	3,424	4.60	730	3,500	4.79
성균관대	1,655	9,320	5.63	1,518	6,192	4.08
한양대	1,461	7,624	5.22	1,457	6,993	4.80
중앙대	2,113	18,767	8.88	2,204	18,445	8.37
경희대	2,439	11,379	4.67	2,427	11,224	4.62
한국외대	807	5,049	6.26	760	4,442	5.84
서울시립대	934	4,043	4.33	910	4,046	4.45
합계	15,505	83,243	5.37	15,136	72,870	4.81

2024 vs 2023 대입 정시 경쟁률 비교 (의약계열)



계열	2024			2023		
	모집인원	지원인원	경쟁률	모집인원	지원인원	경쟁률
의예	932	6,641	7.1	951	6,870	7.2
치의예	245	1,318	5.4	245	1,510	6.2
한의예	232	2,386	9.9	242	2,461	10.2
약학	667	5,753	8.6	379	7,060	10.4
수의예	177	1,765	10.0	189	1,621	8.6



02

2025 대입 정시모집 이해와 대비

2025 대입 정시모집의 이해



2025 대입 정시 및 추가모집 일정



서울특별시교육청교육연구정보원
SEOUL EDUCATION RESEARCH & INFORMATION INSTITUTE

구분		2025학년도	2024학년도
수능일		2024. 11. 14.(목)	2023. 11. 16.(목)
수능성적 통지		2024. 12. 06.(금)	2023. 12. 08.(금)
정시 모집	모집요강 발표	2024. 09. 02.(월)까지	2023. 09. 01.(금)까지
	원서접수	2024. 12. 31.(화) ~ 2025. 01. 03(토) 중 3일 이상	2024. 01. 03.(수) ~ 06.(토) 중 3일 이상
	합격자 발표	2025. 02. 07.(금)까지	2024. 02. 06.(화)까지
	합격자 등록	2025. 02. 10.(월) ~ 12.(수)(3일)	2024. 02. 07.(수) ~ 13.(화)(7일)
	미등록 총원 합격 통보마감	2025. 02. 19.(수) (합격자 발표 18시까지)	2024. 02. 20.(화) (합격자 발표 18시까지)
	미등록 총원 등록마감	2025. 02. 20.(목) 22시까지	2024. 02. 21.(수)
추가 모집	원서접수, 전형일, 합격자 발표	2025. 02. 21.(금) ~ 28.(금) 18:00	2024. 02. 22.(목) ~ 29.(목) 18:00
	등록 기간	2025. 02. 28.(금) 22시까지	2024. 02. 29.(목)

2025 대입 정시모집 모집인원

학년도	수시모집	정시모집	합계	증감	
				수시	정시
2025	271,481명 (79.6%)	69,453명 (20.4%)	340,934명 (100.0%)	-551명	-2,811명
2024	272,032명 (79.0%)	72,264명 (21.0%)	344,296명 (100.0%)	-410명	-4,418명
2023	272,442명 (78.0%)	76,682명 (22.0%)	349,124명 (100.0%)	10,064명	-7,493명

구분	권역	전체모집인원	정시모집	증감
2025	수도권	132,716명	46,280명 (35.0%)	-771명 (-0.6%p)
	비수도권	208,808명	23,173명 (11.1%)	-2,040명 (-0.8%p)
	합계	340,934명	69,453명 (20.4%)	-2,811명 (-1.6%p)
2024	수도권	132,307명	47,051명 (35.6%)	489명 (0.3%p)
	비수도권	211,989명	25,213명 (11.9%)	-4,907명 (-2.0%p)
	합계	344,296명	72,264명 (22.0%)	-4,418명 (-2.3%p)

연도별 수시 이월 인원 확인

지역	2023 대입 정시모집				2024 대입 정시모집			
	모집인원(명)		이월인원		모집인원(명)		이월인원	
	최초	최종	인원(명)	비율(%)	최초	최종	인원(명)	비율(%)
15개 대학	11,399	11,877	478	4.2	11,680	12,236	556	4.8
서울 소재	5,150	5,352	202	3.9	5,403	5,648	245	4.5
수도권 소재	3,845	4,275	430	11.2	4,108	4,506	398	9.7
지거국 대학	5,331	6,465	1,134	21.3	4,921	6,435	1,514	30.8
지역 소재	10,017	24,244	14,227	142.0	7,736	24,002	16,266	210.3
교대	979	1,214	235	24.0	1,031	1,373	342	33.2

2025 대입 정시모집 지역별/계열별 모집인원



대학	2025				2024			
	인문	자연	예체능	소계	인문	자연	예체능	소계
서울	12,634	12,946	3,763	29,343	13,188	13,202	4,051	30,441
인천, 경기, 강원	6,186	9,033	2,670	17,889	6,763	9,234	2,925	18,922
대전, 세종, 충남, 충북	2,290	3,941	1,619	7,850	2,553	3,998	1,754	8,305
대구, 경북, 부산, 울산, 경남	3,048	4,971	842	8,861	3,358	5,192	892	9,442
광주, 전남, 전북, 제주	1,407	2,608	399	4,414	1,658	2,989	463	5,110
합계	25,565	33,499	9,293	68,357	27,520	34,615	10,085	72,220

2025 대입 정시모집 군별 모집인원



지역	가군	나군	다군	합계
서울	13,112	12,714	4,797	30,623
경기, 인천	3,983	3,912	4,589	12,484
비수도권	7,773	8,872	4,065	20,710
합계	24,868	25,498	13,451	63,817

2025 대입 주요 대학 군별 정시 모집인원 변화



대학	2025 대입				2024 대입				증감(2025-2024)			
	가군	나군	다군	소계	가군	나군	다군	소계	가군	나군	다군	소계
건국대	556	668	86	1,310	554	683	94	1,331	2	-15	-8	-21
경희대	1,140	780		1,920	1,076	842		1,918	64	-62	0	2
고려대	1,466			1,466	1,494			1,494	-28	0	0	-28
동국대	496	568	54	1,118	519	589		1,108	-23	-21	54	10
서강대		558		558		589		589	0	-31	0	-31
서울대		1,251		1,251		1,255		1,255	0	-4	0	-4
서울시립대	37	592	8	637	55	657		712	-18	-65	8	-75
성균관대	657	839	66	1,562	712	828		1,540	-55	11	66	22
숙명여대	985	71		1,056	895	159		1,054	90	-88	0	2
연세대	1,341			1,341	1,461			1,461	-120	0	0	-120
이화여대	102	670		772		773		773	102	-103	0	-1
중앙대	626	657	404	1,687	658	690	380	1,728	-32	-33	24	-41
한국외대(서울)	204	402	57	663	203	405	64	672	1	-3	-7	-9
한양대	859	296		1,155	866	294		1,160	-7	2	0	-5
홍익대		80	768	848		80	807	887	0	0	-39	-39
합계	8,460	7,422	1,442	17,324	8,402	7,344	1,245	17,682	24	442	28	228

2025 대입 주요 대학 자연/의예 수학/탐구 반영 현황



서울특별시교육청교육연구정보원
SEOUL EDUCATION RESEARCH & INFORMATION INSTITUTE

수학 선택과목	탐구 선택과목	대학		
		15개 대학	지거국 대학	의예과
미/기/확	탐구	연세대, 서강대, 성균관대, 한양대, 이화여대, 중앙대, 경희대, 한국외대, 건국대, 동국대, 숙명여대	경상국립대, 전북대, 제주대	인하대, 가톨릭관동대, 순천향대
미/기/확	과학	고려대	강원대, 충남대, 충북대	을지대, 영남대, 원광대
미/기	탐구	서울시립대		
미/기	과학	서울대, 홍익대	경북대, 부산대, 전남대	가톨릭대, 가천대, 연세 대(미래), 단국대(천안), 건국대(글로벌), 동국대 (WISE), 한림대, 계명대, 울산대

주요 대학 수능 반영방법 예시 (1)



대학	계열	모집단위	영역 수	선택과목 지정		반영비율(%)					탐구 수	비고
				수학	탐구	국어	수학	영어	탐구	한국사		
건국대	언어 중심		4			40	30	10	20	감점	2	
	수리 중심		4			30	40	10	20	감점	2	
경희대	인문	사회	4			30	30	15	25	감점	2	
		인문	4			35	20	15	30	감점	2	
	자연		4			20	35	15	30	감점	2	
고려대	인문		3			36	36	감점	28	가점	2	
	자연		3		과학	31	38	감점	31	가점	2	
	가정,간호		3			36	36	감점	28	가점	2	
서강대	인문 / 자연		3			37	43	가점	20	가점	2	
서울교대	모든 계열		3			33	33		33		2	영3,한4 최저
서울대	인문,간호,생활과학		3			33	40	감점	27	감점	2	제2외 필수
	자연		3	미/기	과학	33	40	감점	27	감점	2	

주요 대학 수능 반영방법 예시 (2)



대학	계열	모집단위	영역 수	선택과목 지정		반영비율(%)					탐구 수	비고
				수학	탐구	국어	수학	영어	탐구	한국사		
서울 시립대	인문Ⅰ		4			35	30	15	20	감점	2	
	인문Ⅱ		4			35	40	15	10	감점	2	
	인문Ⅲ		4			35	25	25	15	감점	2	
	자연Ⅰ		4	미/기		20	40	10	30	감점	2	
	자연Ⅱ		4	미/기		20	35	10	35	감점	2	
	자연Ⅲ		4			20	35	10	35	감점	2	
성균관대	인문	A	4			35	25	10	30	가점	2	
		B	4			30	40	10	20	가점	2	
	자연	A	4			30	40	10	20	가점	2	
		B	4			20	40	10	30	가점	2	
숙명여대	인문	일반	4			35	25	20	20	가점	2	
		경상	4			30	30	20	20	가점	2	
	자연	일반	4			25	35	20	20	가점	2	
		통계	4			25	40	20	15	가점	2	
		수학	4	미/기		15	50	20	15	가점	2	

지거국 대학 모집단위별 수능 반영 방법 예시(전남대)



계열	모집단위	국어	수학		탐구 (2과목)	영어 (등급별)	한국사 (가산점)
			미/기	확통			
인문·자연	자율전공학부(1년), 창의융합학부	○	○		사/과/직	○	○
인문	전체	○	○		사/과/직	○	○
자연	공과대학(산업공 제외), AI융합대학	○	○		과/직	○	○
	수학교육, 물리교육, 화학교육, 생물교육, 지구과학교육, 수의예, 약학, 의예, 치의학전문	○	○		과	○	○
	수학과, 물리학과, 통계학과	○	○		사/과/직	○	○
	간호학과, 산업공학과, 공학대학, 농업생명과학대학, 가정교육과, 생활과학대학, 수산해양대학, 지구환경과학부, 생물학과, 화학과, 생명과학기술학부	○	○		사/과/직	○	○
체능	체육교육	○	○		사/과/직	○	○
예능	음악학, 국악학, 미술학, 디자인학, 음악교육	○	미반영		사/과/직	○	○

가산점 반영 대학 (수학)



과목	가산점	대학
수학	3%	광운대(미/기), 세종대(미/기_자연 일부)
	5%	가톨릭대(확통_인문)
		삼육대(미/기), 숭실대(미/기_자연2), 세종대(미/기_자연과학대학), 제주대(수학 환산점수_초등교육)
	7%	숭실대(미/기_자연1)
	10%	강원대(미/기_자연과학,공학계열1,2), 제주대(수학환산점수_자연계열)
	15%	제주대(수학환산점수_공학계열)

가산점 반영 대학 (사탐/과탐)



과목	가산점	대학
사회 탐구	3%	서울시립대(인문), 연세대(유형 I)
	5%	가톨릭대(인문), 중앙대(인문/사범)
	7%	서울과기대(인문,예체)
	10%	강원대(춘천_인문)
	4점	경희대(인문)

과목	가산점	대학
과학 탐구	2.5%	송실대
	3%	광운대, 국민대(자연), 동국대, 삼육대(약학), 서울시립대(자연), 세종대(자연 일부), 연세대(유형 II)
	5%	상명대(자연), 세종대(자연과학대학), 숙명여대(신소재물리_물리학 선택시), 중앙대(자연), 경상국립대(자연), 제주대(초등교육)
	6%	이화여대(자연)
	7%	서울과기대(자연)
	10%	명지대, 강원대(자연), 전북대(자연 일부), 제주대(자연,공학)
	4점	경희대(자연)
	표과목	서강대(과목당 0.5점), 서울대 (1과목 3점, 2과목 5점)

정시모집 학교폭력 조치사항 반영 현황

전형유형	대학	개교
수능위주전형	가톨릭대, 감리교신학대, 건국대, 경기대, 경북대, 경일대, 계명대, 고려대, 고려대(세종), 국민대, 대전가톨릭대, 부산대, 서울대, 서울시립대, 세종대, 아신대, 장로회신학대, 전북대, 전주교대, 한양대, 홍익대	21

2. 전형방법

3) 기타 변경사항

- 수능 수학영역 선택과목: 지원하는 ! 인정함(수시, 정시 모두 적용)
- 학교추천전형 추천인원: 고교별 최
- 사이버국방전형 수능 최저학력기준:
- 특기자전형(체육교육과): 학교폭력
- 상급학교 조기진학 허가자는 졸업(

가. 전형요소 및 배점

모집단위	수능	교과평가
인문대학 인문계열 사회과학대학(정치외교학부, 경제학부, 인류학과) 공과대학 광역 약학대학 약학계열 의과대학 의예과 치의학대학원 치의학과	60	40

다. 학교폭력 가해학생 조치사항

구체적인 반영 방법은 추후 모집요강

- ✦ 의과대학, 치의학대학원 치의학과는 지원자를 대상으로 적성·인성면접을 실시하고, 이를 결격 여부 판단에 활용함
- ✦ 학내·외 징계 여부 및 그 사유 등을 확인하기 위해 추가 서류를 요청할 수 있으며, 감점요소로 활용할 수 있음



03

2025 대입 정시모집 이해와 대비

2025 대입 정시모집의 대비



올해 수능 응시생은 얼마나 증가할까?



구분		2024	2023	2022	2021
응시인원 (명)	재학생	287,502	308,284	318,693	295,116
	졸업생	157,368	139,385	129,445	125,918
전년대비	전년도 재학생 대비(%)	51.0	43.7	43.9	36.2
	인원 증감(명)	17,983	9,940	3,527	-11,054

선택과목 필수 반영 폐지에 따른 변화



15개대	수학	탐구
서울대	미기	과학
연세대	미기확	탐구
고려대	미기확	과학
서강대	미기확	탐구
성균관대	미기확	탐구
한양대	미기확	탐구
이화여대	미기확	탐구
중앙대	미기확	탐구
경희대	미기확	탐구
한국외대	미기확	탐구
서울시립대	미기	탐구
건국대	미기확	탐구
동국대	미기확	탐구
홍익대	미기	과학
숙명여대	미기확	탐구

지거국	수학	탐구
강원대	미기확	과학
충남대	미기확	과학
충북대	미기확	과학
경북대	미기	과학
부산대	미기	과학
경상국립대	미기확	탐구
전남대	미기	과학
전북대	미기확	탐구
제주대	미기확	탐구

의예과	수학	탐구
인하대	미기확	탐구
가톨릭대	미기	과학
가천대	미기	과학
연세(미)	미기	과학
단국(천)	미기	과학
건국(글)	미기	과학
동국(W)	미기	과학
한림대	미기	과학
가톨릭관동	미기확	탐구
을지대	미기확	과학
순천향대	미기확	탐구
계명대	미기	과학
영남대	미기확	과학
울산대	미기	과학
원광대	미기확	과학

확통 및 사탐 선택자는 늘어날까?



수학 선택과목별 표준점수 만점

선택고 확률과 미적 기하 차이(미)	과목	가산점	과목	가산점	대학
	수학		과학 탐구		
		3%		2.5%	송실대
				3%	광운대, 국민대(자연), 동국대, 삼육대(약학), 서울시립대(자연), 세종대(자연 일부), 연세대(유형Ⅱ)
		5%		5%	상명대(자연), 세종대(자연과학대학), 숙명여 대(신소재물리, 물리학 선택시), 중앙대(자연), 경상국립대(자연), 제주대(초등교육)
				6%	이화여대(자연)
				7%	<u>서울과기대(자연)</u>
		7%		10%	명지대, 강원대(자연), 전북대(자연 일부), 제주대(자연,공학)
		10%		4점	경희대(자연)
				Ⅱ과목	서강대(과목당 0.5점), 서울대 (1과목 3점, 2과목 5점)
		15%			제주대(수학환산점수_공학계열)

서울대 자연계열 과탐 응시영역 개편

- 수능에서 과학탐구 영역 II 과목의 필수 응시 기준을 완화하여 2024학년도부터 수능 과학탐구 영역 응시 기준에서 'I+I' 응시 조합을 허용합니다.

[표 2] 수능 과학탐구 과목 응시 조합 유형에 따른 조정점수

과학탐구 과목 응시 조합	I + I	I + II	II + II
조정점수	없음	3점	5점

- 수능 응시영역기준 유형 ②를 유형 ②-1과 유형 ②-2로 나눈 체제로 개편합니다. 유형 ②-1은 과학탐구 영역의 8개 과목 중 2개 과목을 응시하되 '물리학 I, 물리학 II, 화학 I, 화학 II' 4개 과목 중 한 과목 이상을 반드시 포함하여 응시해야 합니다.

서울대 자연계열 모집단위에 따른 응시 유형 분류

수능 응시 유형 2-1 (물리학, 화학 중 1과목 필수)

물리학, 천문학, **화학**, 기계공학부,
전기정보공학부, 에너지자원공학과,
항공우주공학과, 식물생산과학부,
식품동물생명공학부, 조경지역시스템공학부,
바이오시스템소재학부, 물리교육과,
화학교육과, 생물교육과, 의과대학

수능 응시 유형 2-2

수리과학부, 통계학과, 생명과학부,
지구환경과학부, **간호대학**, 공과대학(광역),
건설환경공학부, 재료공학부, 컴퓨터공학부,
화학생물공학부, 건축학과, 산업공학과,
원자핵공학과, 조선해양공학과, 산림과학부,
응용생물화학부, 수학교육과, 지구과학교육
과, 식품영양학과, 의류학과, **수의과대학**,
약학대학, 치의학과, 첨단융합학부

서울대 자연계열 수능 응시 유형에 따른 경쟁률 변화



서울특별시교육청교육연구정보원
SEOUL EDUCATION RESEARCH & INFORMATION INSTITUTE

유형 2-1 경쟁률

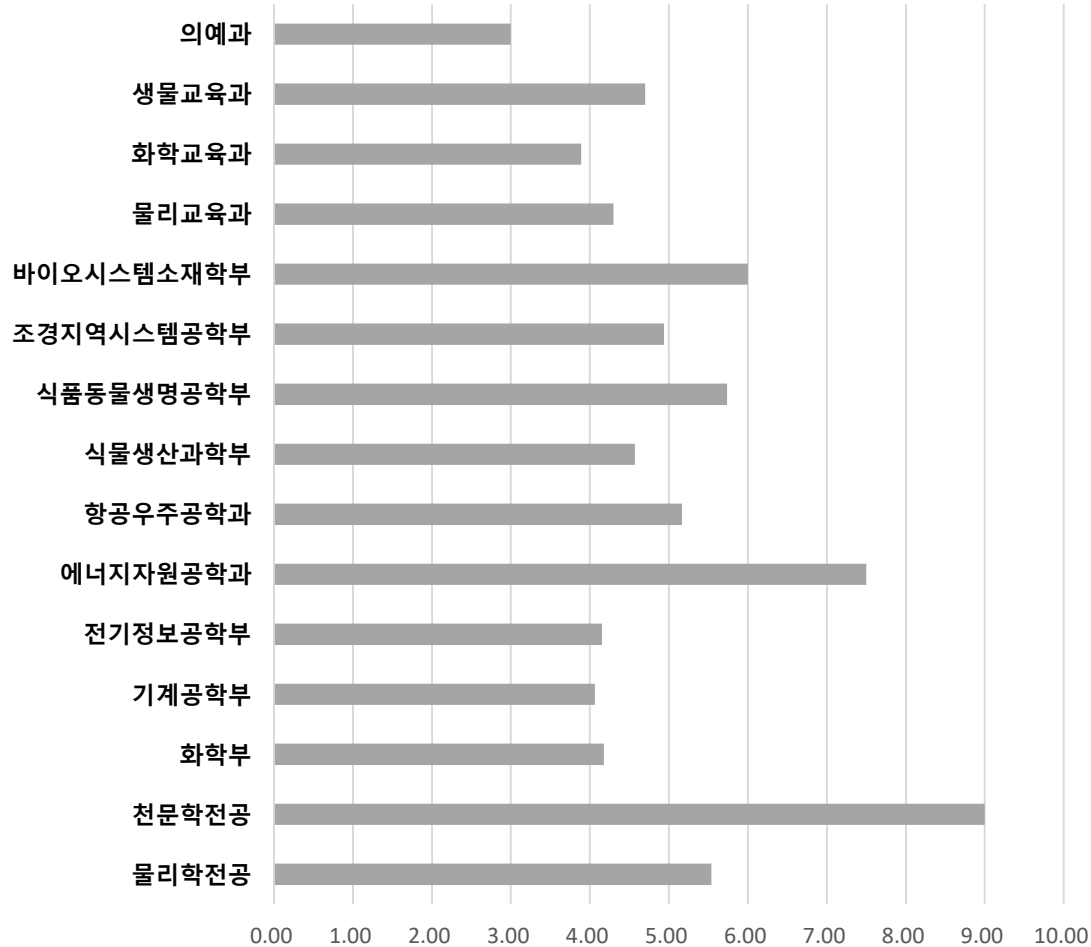

유형 2-2 경쟁률

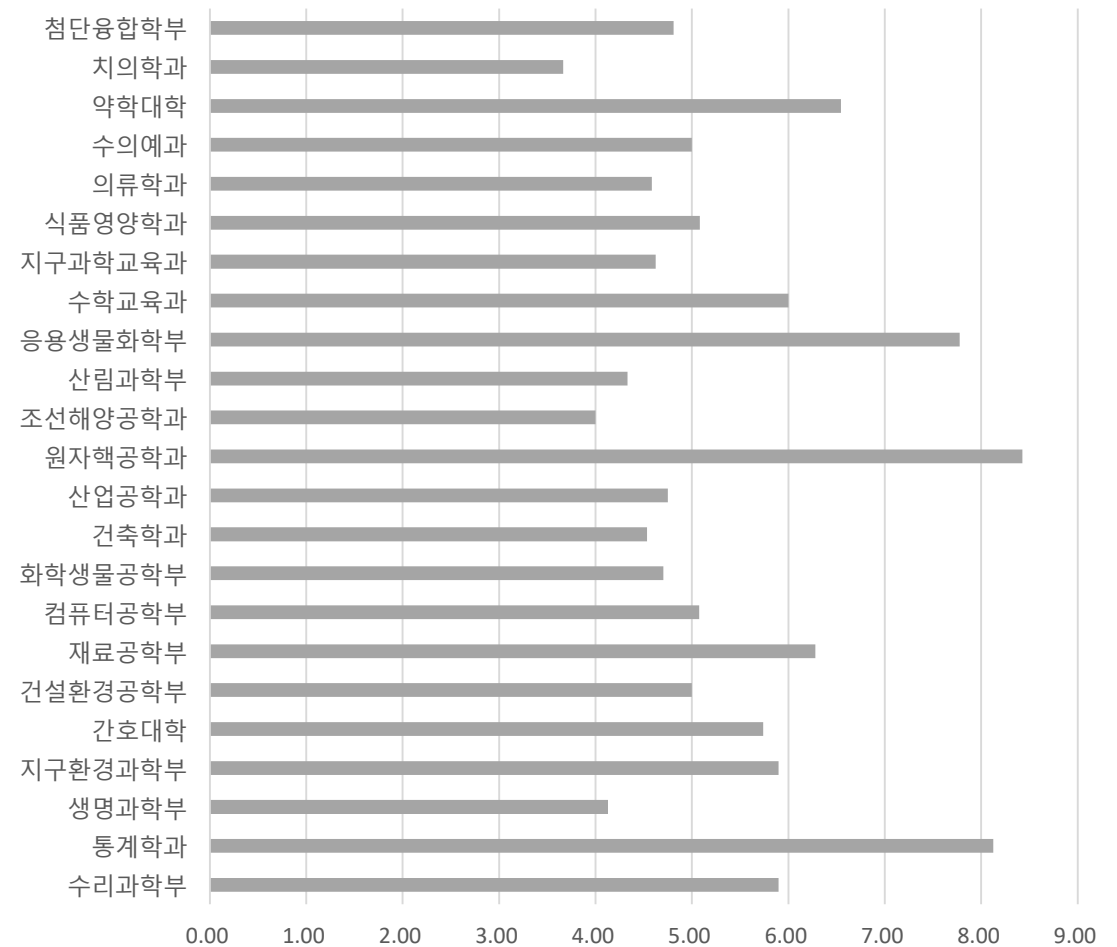

과탐 Ⅱ 과목의 응시인원 변화



구분	2024	2023	2022
물리학Ⅱ	3,803	2,628	3,006
화학Ⅱ	3,616	2,841	3,317
생명과학Ⅱ	5,583	4,939	6,515
지구과학Ⅱ	4,110	2,758	3,570
합계	17,112	13,166	16,408

구분	5월	6월	9월	2024대수능
물리학Ⅱ	3,419	3,613	3,892	3,803
화학Ⅱ	3,141	3,388	3,704	3,616
생명과학Ⅱ	7,244	6,297	5,725	5,583
지구과학Ⅱ	5,111	3,988	4,528	4,110
합계	18,915	17,286	17,849	17,112

과탐 Ⅱ 과목은 얼마나 유리할까?



		물리하2					하하2					새명과학2					지구과학2				
표준점수	인원	물리학2					화학2					생명과학2					지구과학2				
		표준점수	인원	백분위(교육청)	등급	원점수(추정)	표준점수	인원	백분위(교육청)	등급	원점수(추정)	표준점수	인원	백분위(교육청)	등급	원점수(추정)	표준점수	인원	백분위(교육청)	등급	원점수(추정)
98																					
96		53	134	71.69	4	16	51	201	69.55	4	13	49	671	56.61	4	13	56	142	79.85	3	16
94		51	155	67.46	4	15	50	394	60.08	4	12	48	918	45.64	5	12	54	150	76.99	3	15
93		50	182	62.53	4	14	48	185	50.86	5	11	46	369	36.75	6	11	53	195	73.62	4	14
92		49	360	54.61	5	13	47	507	39.84	5	10	45	587	30.16	6	10	52	213	69.62	4	13
90		47	233	45.93	5	12	45	208	28.46	6	9	43	328	23.84	6	9	51	434	63.29	4	12
89		46	456	35.86	5	11	44	223	21.6	6	8	42	395	18.85	7	8	49	641	52.78	5	11
87		45	194	26.35	6	10	42	171	15.33	7	7	40	494	12.71	7	7	48	379	42.8	5	10
86		43	128	21.64	6	9	41	97	11.06	7	6	39	147	8.29	8	6	47	255	36.6	6	9
85		42	160	17.43	7	8	39	134	7.39	8	5	37	268	5.43	8	5	45	285	31.31	6	8
83		41	211	12.01	7	7	38	40	4.62	8	4	36	109	2.82	9	4	44	275	25.84	6	7
82		39	70	7.9	8	6	36	55	3.1	9	3	34	50	1.73	9	3	43	205	21.14	6	6
		38	111	5.25	8	5	35	44	1.53	9	2	33	77	0.85	9	2	41	302	16.18	7	5
		37	42	3.01	9	4	32	26	0.41	9	0	30	23	0.16	9	0	40	92	12.33	7	4

과탐 II 과목의 표준점수 만점 변화



평가	등급	물1	화1	생1	지1	물2	화2	생2	지2
2024 대수능	최고점	69	69	69	68	74	80	73	72
	1등급	67	67	66	65	71	70	69	70
9월 모평	최고점	69	68	69	66	78	76	77	89
	1등급	65	64	63	60	75	73	72	78
6월 모평	최고점	69	71	66	71	86	93	90	98
	1등급	67	67	63	68	76	75	75	71
2023 대수능	최고점	70	75	72	73	71	73	71	67
	1등급	67	68	64	66	66	66	66	66

과탐 I 과목과 II과목의 점수 비교 (2024대수능)



원점수	지구과학1			화학2			지구과학2		
	표점	백분위	등급	표점	백분위	등급	표점	백분위	등급
50	68	99	1	80	100	1	72	98	1
48	66	97	1	78	100	1	70	96	1
47	65	95	1	77	100	1	69	94	2
46	64	93	2	75	99	1	68	92	2
45	63	90	2	75	99	1	68	92	2
44	63	90	2	74	99	1	67	90	2
43	62	86	3	73	98	1	66	89	2
42	61	84	3	72	98	1	65	88	3
41	60	81	3	71	97	1	64	86	3
40	59	78	3	70	96	1	64	86	3
39	59	78	3	69	95	2	63	84	3
38	58	74	3	68	94	2	62	83	3
37	57	70	4	67	93	2	61	82	3
36	56	67	4	66	92	2	60	80	3
35	55	64	4	65	91	2	60	80	3
34	54	60	4	64	90	2	59	79	3
33	54	60	4	63	88	3	58	78	3

주요 대학 미적/기하 지원율 및 합격률

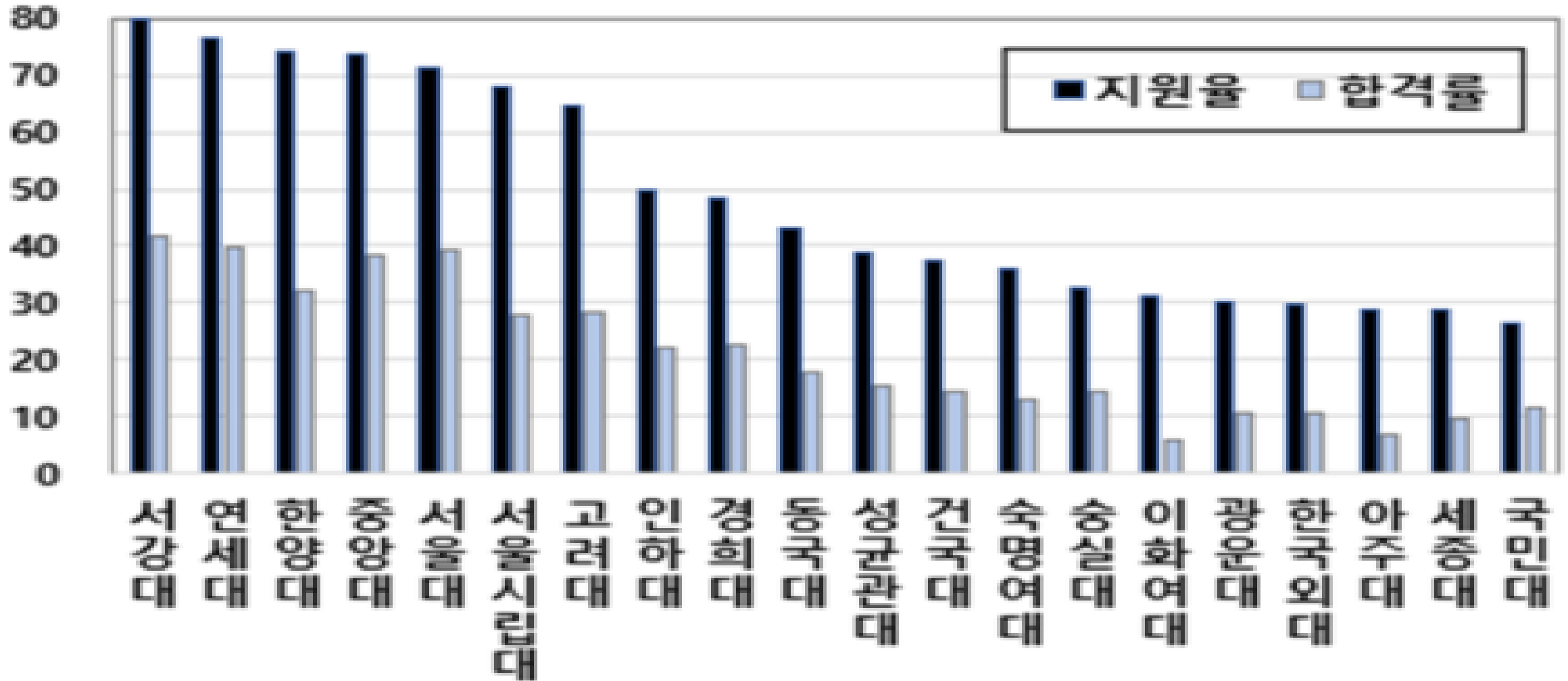

주요 대학 선택과목별 합격률 비교

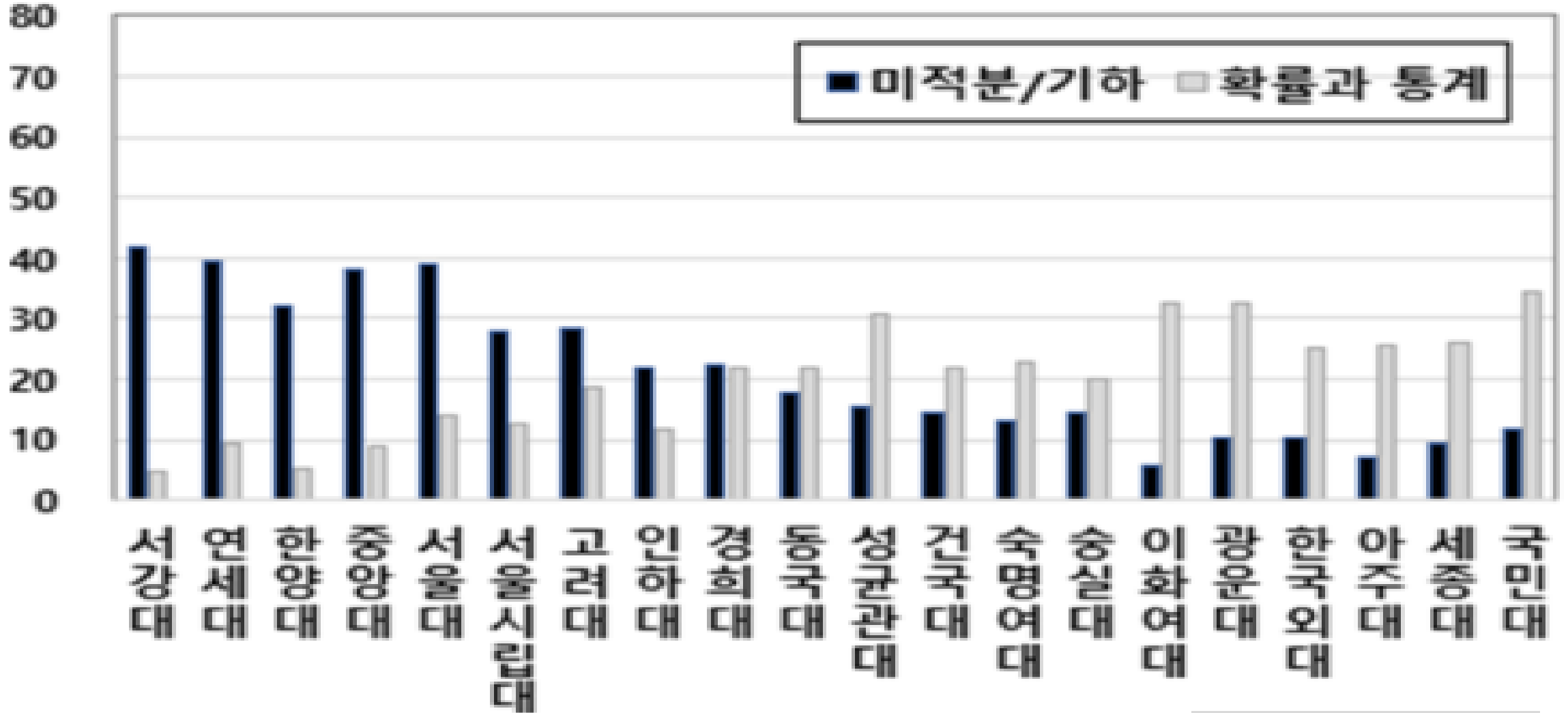

• 탐구영역 변환표준점수에 대한 이해 (1)



지역	변환표준점수 활용 대학
서울	가톨릭대(의/약), 건국대, 경희대, 고려대, 광운대, 동국대, 서강대, 서울시립대, 성균관대, 숙명여대, 숭실대, 연세대, 중앙대, 한국외대, 한양대
지역	경북대, 고려대(세종), 아주대, 연세대(미래), 인하대, 전북대, 중앙대(다빈치), 차의과학대(약학), 한국외대(글로벌), 한양대(ERICA)

탐구영역 변환표준점수에 대한 이해 (2)



백분위	연세대	고려대			서강대	
	사회/과학	사회	과학	사탐-과탐	인문/인문자연	자연
100	69.35	67.22	71.75	-4.53	68.07	71.00
99	68.52	66.66	71	-4.34	67.52	70.36
98	67.75	66.01	69.75	-3.74	66.86	69.30
97	67.13	65.61	68.68	-3.07	66.46	68.40
96	66.56	65.21	68	-2.79	66.04	67.81
95	66.00	64.82	67.31	-2.49	65.66	67.22
94	65.49	64.51	66.62	-2.11	65.34	66.65
93	65.10	64.24	66.06	-1.82	65.06	66.16
92	64.59	63.91	65.35	-1.44	64.73	65.57
91	64.18	63.63	64.79	-1.16	64.46	65.08
90	63.78	63.27	64.33	-1.06	64.09	64.69
89	63.39	62.95	63.88	-0.93	63.77	64.32
88	63.00	62.63	63.41	-0.78	63.45	63.92
87	62.63	62.34	62.95	-0.61	63.15	63.53
86	62.31	62.07	62.56	-0.49	62.88	63.19
85	61.94	61.81	62.07	-0.26	62.62	62.77

합/불은 대학 환산점수로 결정된다 (1)

지원자	국어 (표준)	수학 (표준)	영어 (등급)	탐1 (표준/백)	탐2 (표준/백)	한국사 (등급)	표준점수 합
A	언매 125	미적 136	3	물1 65/91	화1 62/87	2	
B	언매 115	미적 139	1	물1 61/82	생1 67/99	3	

모집 계열 (단위)	점수 활용 지표	대학수학능력시험 반영비율(%)								
		국어		수학		영어	탐구			한국 사
		화작	언매	확통	미적/ 기하		사회	과학	과목 수	
자연	표준 + 변표	25			40	가산		35	2	가점

등급	1	2	3	4	5	6	7	8	9
가산점	100	98	95	92	86	75	64	58	50

지원자	대학 환산점	결과
A		
B		

합/불은 대학 환산점수로 결정된다 (2)

지원자	국어 (표준)	수학 (표준)	영어 (등급)	탐1 (표준/백)	탐2 (표준/백)	한국사 (등급)	표준점수 합
A	언매131	미적129	1	생1 64/95	화1 62/87	1	
B	언매124	기하139	3	지1 63/88	물1 66/93	1	

모집 계열 (단위)	점수 활용 지표	대학수학능력시험 반영비율(%)							
		국어		수학		영어	탐구		
		화작	언매	확통	미적/ 기하		사회	과학	과목 수
자연	표준 + 변표	30			35	가산		35	2

등급	1	2	3	4	5	6	7	8	9
가산점	100	97	92	86	75	64	58	53	50

지원자	대학 환산점	결과
A		
B		

3과목 이하 반영 대학의 입시결과는?



학과	전형	전형방법	A사	B사	C사	연구정보원	환산참고점
을지대 간호학과	일반전형 I	수, 영 + 국/탐 택 1	176	178	179	181	930
	일반전형 II	4개 영역 중 택 2	177	170	190	171	850

{{상위 1개 영역 백분위 점수 * 0.5} + {상위 1개 영역 백분위 점수 * 0.5}}*10 + 한국사 가산점
※ 과탐 1과목 선택자에게 3%, 과탐 2과목 선택자에게 5%의 가산점을 부여함.

구분	국어(화작)	수학(미기)	영어	과학탐구	
표준점수	128	102		49	48
백분위	98	54		48	39
등급	1	5	2	5	6

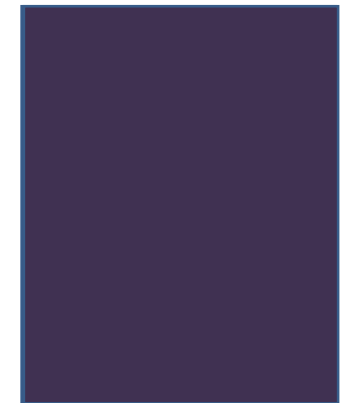

서울진로진학정보센터(<http://www.jinhak.or.kr>)

진로검사 이용 안내

온라인 무료 진로검사 안내

서울진로진학정보센터는 학생들이 자신의 특성을 이해하고 적성과 소질에 맞는 진로를 탐색할 수 있도록 지원하기 위하여 온라인 무료 진로검사 및 검사결과 해석 상담을 제공하고 있습니다.

진로검사 종류 및 이용 방법

■ 진로종합검사

- 성격유형검사
- 직업흥미검사
- 다중지능검사
- 직업가치관검사



■ 진로심리검사

청소년용

- 진로흥미탐색
- 직업적성검사(중, 고)
- 직업흥미검사(K)(중, 고)
- 직업흥미검사(H)(중, 고)
- 진로성숙도검사(중, 고)
- 직업가치관검사

일반용

- 직업가치관검사
- 진로개발준비도검사
- 이공계전공적합도검사
- 주요능력효능감검사

■ 스트레스검사 ■ 학습자유형검사

■ 이용 방법

이용 방법 | 홈페이지에 로그인 후 진로검사 시작

검사 비용 | 무료(회수 제한 없이 이용 가능)

검사 결과 | 온라인 검사 종료 후 즉시 확인 가능

검사 결과 해석 상담 | 온·오프라인을 통해 '진로종합검사 결과'에 대한 해석 상담 가능

진로·진학의 꿈

서울진로진학정보센터가 도와 드립니다!

연중 온·오프라인 진로·진학 상담 제공(무료)
진로검사 제공(무료)

www.jinhak.or.kr

대입 준비를 위한 진학 정보 제공

대학진학정보

- 대학 공개 수시전형 합격 사례
- 대학 및 학과 정보
- 설명회/연수 강의 자료
- 수시전형 자료
- 정시전형 자료
- 수능 및 학력평가 자료
- 논술 및 구술/면접 등 대학별고사 자료
- 고1·2 대입자료
- 대입정보 매거진 및 대입 관련 보도자료



전문가의 온라인 및 방문 진로·진학 상담

무료 진로·진학 상담 운영 안내

서울진로진학정보센터는 학생들이 자신의 가능성을 열고 진로를 스스로 개척할 수 있도록 무료 진로·진학상담실을 운영하고 있습니다. 다년간의 다양한 진로·진학지도 경험을 갖춘 현직 교사들과 전문상담사들이 담당하며 온라인 또는 1:1 맞춤형 방문상담이 가능합니다.

학생 맞춤형 1:1 진로·진학상담

진로·진학상담 신청 방법

- 서울진로진학정보센터 홈페이지(<http://www.jinhak.or.kr>) 접속
→ 로그인 → 진로진학상담실 '상담 신청'
- 온라인상담: 홈페이지 공개 게시판을 통한 진로·진학상담
- 방문상담: 센터 방문을 통한 1:1 진로·진학상담
※ 전화상담: 기본적인 진로·진학 관련 정보 안내 후 희망 시 온라인, 방문상담으로 연계
※ 화상상담: 쌍방향 매체를 활용한 비대면 화상상담 한시적 운영

대상 및 운영 기간

- 이용 대상: 서울 관내 학생 및 학부모(졸업생, 검정고시생 포함)
- 이용 시기: 연중 상시 운영
※ 여름·겨울방학 집중상담 기간 운영
(월~금, 서울진로진학정보센터 방문상담으로 실시)

수시·정시전형 대비 수험생 특별진학상담센터 운영

- 상 담 자: 대학진학지도지원단 소속 현직 교사
- 이용 대상: 서울 관내 고3 수험생 및 학부모(졸업생, 검정고시생 포함)
- 운영 기간: (수시) 8월 중/(정시) 12월 중
- 신청 방법: 특별진학상담센터 운영 전 서울진로진학정보센터 공지사항을 통해 안내
- 상담 내용: 수시/정시전형 대비 개인 맞춤형 1:1 진학상담

감사합니다



SEOUL CAREER GUIDANCE CENTER
서울진로진학정보센터