

2020학년도

고창초 학교교육계획



2020 학교 교육 계획 차례

학교
교육



학년
교육



안내
사항



부탁
드립니다





학 교 교 육 체 계



따뜻한 마음 새로운 생각으로 꿈을 키우는 어린이 육성

마음이
따뜻한
어린이

- ▷ 더불어 살아가는 공동체 교육
- ▷ 사랑의 마음 형성
- ▷ 민주시민 교육 강화
- ▷ 학교생활 안전망 구축
- ▷ 양성평등 및 성교육
- ▷ 애국애족 및 통일교육

생각이
새로운
어린이

- ▷ 교육과정 운영 내실화
- ▷ 기초기본교육 충실
- ▷ 자기주도적 학습능력 신장
- ▷ 탐구실험 중심 과학교육
- ▷ 외국어 의사 소통능력 배양
- ▷ 독서교육 강화

꿈을
키우는
어린이

- ▷ 소질계발 기회 제공
- ▷ 방과후학교 운영 내실화
- ▷ 문화예술교육 활성화
- ▷ 학교체육 활성화
- ▷ 보건위생교육 내실
- ▷ 진로탐색의 장 마련



혁신학교 4년 차



혁신학교 운영

마음이 통하는 학교

1. 학생 자치 및 자율동아리 : 민주성과 리더십 함양
2. 학교회의문화개선 : 민주적 의사결정 구조 확립

가르침이 즐거운 학교

1. 배움과 성장의 날 운영(매주 수요일)
2. 수업 나눔(열기) 및 교직원 동아리 운영

배움이 행복한 학교

1. 학년 중심의 특색있는 교육과정
2. 참학력 신장을 위한 배움의 평가
3. 꿈빛하루 : 체험을 통한 성장과 행복

따뜻한 마음 새로운 생각으로 꿈을 키우는 어린이 육성

***본질을 찾아가는 교육과정**

**– 학생중심 현장중심 교육과정 재구성
으로 아이맞춤 교육활동 실현**

***학생의 성장을 도와주는 성장평가**

***행복한 윤리적 공동체 – 아침맞이**

***교육공동체 – 학생, 학부모와 함께**

연간 학사일정

구분	3월		4월		5월		6월		7월		8월	
	요일	행사	요일	행사	요일	행사	요일	행사	요일	행사	요일	행사
1	일	삼일절	수		금		월		수		토	
2	월		목		토		화		목		일	
3	화		금		일		수		금		월	
4	수		토		월		목		토		화	
5	목		일		화	어린이날	금	호국보훈 현충일	일		수	
6	금		월		수		토		월		목	
7	토		화		목		일		화		금	
8	일		수		금		월		수		토	
9	월		목		토		화		목		일	
10	화		금		일		수		금		월	
11	수		토		월		목		토		화	
12	목		일		화		금		일		수	
13	금		월		수		토		월		목	
14	토		화		목		일		화		금	
15	일		수	국회의원선거	금		월		수		토	광복절
16	월		목	온라인개학 (4~6학년)	토		화		목		일	
17	화		금		일		수		금	방학식	월	
18	수		토		월		목		토		화	
19	목		일		화		금		일		수	
20	금		월	온라인개학 (1~3학년)	수		토		월		목	
21	토		화		목		일		화		금	개학일 (여가방 없는날)
22	일		수		금		월		수		토	
23	월		목		토		화		목		일	
24	화		금		일		수		금		월	
25	수		토		월		목		토		화	
26	목		일		화		금		일		수	
27	금		월		수		토		월		목	학급임원선거
28	토		화		목		일		화		금	
29	일		수		금		월		수		토	
30	월		목	석가탄신일	토		화		목		일	
31	화				일				금		월	

구분	9월		10월		11월		12월		1월		2월	
	요일	행사	요일	행사	요일	행사	요일	행사	요일	행사	요일	행사
1	화		목	추석	일		화		금	신정	월	
2	수		금	추석연휴	월	성장평가	수		토		화	
3	목		토	개천절	화	상단주간(-6)	목		일		수	
4	금		일		수		금		월		목	
5	토		월		목	학부모 공개수업	토		화		금	
6	일		화		금		일		수		토	
7	월		수		토		월		목		일	
8	화		목		일		화		금		월	
9	수		금	한글날	월		수		토		화	
10	목	전교임원선거	토		화		목		일		수	졸업종업식
11	금		일		수		금		월		목	실연휴
12	토		월	운동회	목		토		화		금	설
13	일		화	주간(-19)	금		일		수		토	실연휴
14	월		수		토		월		목	방학식	일	
15	화	1학기 종료일	목		일		화		금		월	
16	수	2학기 시작일	금		월		수		토		화	
17	목		토		화		목		일		수	
18	금		일		수		금		월		목	
19	토		월		목		토		화		금	
20	일		화		금		일		수		토	
21	월	현장학습	수		토		월		목		일	
22	화	주간(-25)	목		일		화		금		월	
23	수		금		월		수		토		화	
24	목		토		화		목		일		수	
25	금		일		수		금	성탄절	월		목	
26	토		월	6테마식	목		토		화		금	
27	일		화	6테마식	금		일		수		토	
28	월		수		토		월		목		일	
29	화		목		일		화		금	개학식		
30	수	추석연휴	금	학기중 생활지도	월		수		토			
31			토				목		일			

학년교육활동

2020학년도 교육과정 시간 배당의 예(1~2학년)

-코로나19로 인한 감축

구분 / 학년		1학년								
		학년군 시간배당 기준	20학년도 이수시수	21학년도 이수시수	감축시수		이수시수			
					감축	확정시수	1학기	2학기	학년계	학년군 이수계
교과	국어	448	210	238	-21	189	94	95	189	427
	수학	256	120	136	-12	108	54	54	108	244
	바생	128	60	68	-6	54	27	27	54	122
	슬생	192	90	102	-9	81	40	41	81	183
	즐생	384	180	204	-18	162	76	86	162	366
창의적체험활동		336	200	136	-20	180	111	69	180	316
연간수업시간수		1,744	860	884	-86	774	411	403	774	1,658

구분 / 학년		2학년								
		학년군 시간배당 기준	19학년도 이수시수	20학년도 이수시수	감축시수		이수시수			
					감축	확정시수	1학기	2학기	학년계	학년군 이수계
교 과	국 어	448	210	238	-23	215	107	108	215	425
	수 학	256	120	136	-13	123	61	62	123	243
	바 생	128	60	68	-6	62	32	30	62	122
	슬 생	192	90	102	-10	92	53	39	92	182
	즐 생	384	180	204	-20	184	93	91	184	364
창의적체험활동		336	200	136	-16	120	55	65	120	320
연간수업시간수		1,744	860	884	-88	796	401	395	796	1,656

학년교육활동

단계별 등교개학 이후 학교생활 시정표

※ 시간 운영(블럭제) : 점심시간 : 블록 수업

구 분	1학년	2학년	3~4학년	5학년	6학년
등교 시간	~09:20 등교				
		~09:10 등교	~08:50 등교		
				~08:40 등교	~08:40 등교
발열체크	09:10~09:20	09:00~09:10	09:10~09:20	09:10~09:20	09:00~09:10
1 블럭	09:20~10:00	09:10~09:50	09:20~10:00	09:20~10:00	09:10~09:50
2 블럭	10:10~10:50	09:50~10:30	10:00~10:40	10:10~10:50	09:50~10:30
3 블럭	10:50~11:50 (점심시간)	10:40~11:20	10:50~11:30	10:50~11:50 (점심시간)	10:40~11:20
4 블럭	11:50~12:30	11:30~12:10	11:30~12:30 (점심시간)	11:50~12:30	11:30~12:10
5 블럭	12:30~13:10	12:10~12:50 (점심시간)	12:30~13:10	12:30~13:10	12:10~13:20 (점심시간)
6 블럭	13:20~14:00	12:50~13:30	13:20~14:00	13:20~14:00	13:20~14:00
7 블럭	하교 (화,목 13:10)	하교 (화,목 12:50)	14:10~14:50	14:10~14:50	14:10~14:50
8 블럭			하교 (화~금 14:00)	하교 (수 14:00)	하교 (수 14:00)

안내사항

학부모와 교사 간 소통 문화 안내

- ◆ **교육 활동 중**(학년별 시간표 참고)에는 **교무실로 연락**하여 메모를 남겨주세요.
- ◆ **긴급한 사안**은 **교무실로 전화**하시거나 **문자**를 남겨주세요.
- ◆ **긴급하지 않은 내용**에 대한 **문의 및 의견** 제시는 **알림장**에 적어 알려주세요.
- ◆ **모바일메신저**(카카오톡 등), 각종 **SNS 서비스**보다는 **문자**를 이용해주세요.
- ◆ **업무 시간 외** 선생님의 **쉼과 사생활**을 보장해주세요.

안내사항

전문상담교사 배치

고 창 초

상 담 실 을

소 개 합 니 다 ☺

상담실 위치	어떤 장소인가요?	췌! 비밀이에요!
<ul style="list-style-type: none">- 위치 신관 1층 도서관 앞쪽에 있어요.- 시간: 8:30 ~ 16:30 까지 상담실을 이용할 수 있어요. 점심시간, 방과 후 시간도 가능해요.	<ul style="list-style-type: none">- 답답하고, 속상하고, 화가 난 마음이 풀리는 공간이에요.- 친구나 가족문제, 학교폭력 문제, 성격문제 등 다른 사람들에게겐 말하지 못했던 말들을 털어놓을 수 있어요.	<ul style="list-style-type: none">- 여러분이 상담실에서 선생님께 얘기한 내용은 비밀이 지켜진답니다.- 여러분의 성장을 해칠 수 있는 문제(학교폭력 등)은 여러분의 동의 하에 부모님과 담임선생님께 알릴 수 있어요.

몸이 아플 땐 **보건실**

마음이 아프면 **상담실**

안내사항

행복누리실로 오세요!

학생들의 **교육적 불평등 기회 해소**를 위하여 프로그램과 맞춤형 지원을 통해 **교육적 성취제고**

비 전

...

온기 무한대 성장 꿈터 학생 복지실

- 함께 성장하는 관계 (사회성):
사제멘토링, 감정코칭, 자신감 교실, 가족캠프, 학생복지 활동
- 괜찮아 교실 (동기부여, 집중력):
집중력 놀이 교실, 개별 학습 지원
- 오물락 조물락 신체 활동 (자신감 향상):
공예활동, 신체활동 놀이



따뜻하고 온기 가득한 행복실 누리실에서 함께 손 잡아 줄게요.

안내사항

2020학년도 방과후 교육 프로그램

번호	프로그램	번호	프로그램
1	컴 퓨 터 A	13	서 예
2	컴 퓨 터 B	14	미 술 A
3	컴 퓨 터 C	15	미 술 E
4	우쿨렐레	16	미 술 B
5	로봇과학 A	17	미 술 C
6	로봇과학 B	18	미 술 D
7	배드민턴 A	19	드론·실험과학
8	배드민턴 B	20	클레이사이언스A
9	축 구 A	21	클레이사이언스B
10	축 구 B	22	바느질공예
11	무 용 A	23	POP예쁜글씨
12	무 용 B	24	책놀이
13	서 예	25	코 딩 A

안내사항

등굣길 걷기 운동에 동참해주세요.

교문 앞 어린이보호 구역 -> 주, 정차, 과속 금지





부탁드려요



믿음

- 선생님
- 아이
- 학교

관심

- 교우관계
- 학습태도
- 학교생활

소통

- 전화
- 알림장
- 문자

“ 마을이 아이를 키운다 ” - 학교는 학부모, 지역사회와 함께 아이의
교육활동을 위해 노력하는 공간입니다.

학부모와 함께하는 교육활동에 많은 참여 부탁드립니다.

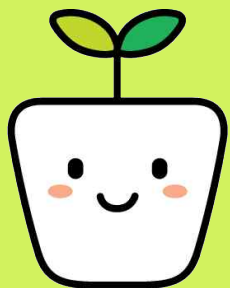

감사합니다

