

# 전북특별자치도 학교 감염병 소식지

발행일 : 2025.03.28. | 발행처 : 전북특별자치도 감염병관리지원단 전북특별자치도 전주시 덕진구 건지로 20 | <https://www.jcid.or.kr>

새학기가 시작되면서 **학생**들이 실내에서 함께 생활하는 시간이 많아져 **감염병**에 걸릴 **위험**이 높아지고 있습니다. 작년에는 **백일해**와 **인플루엔자**가 유행했으며, 계절에 따라 다양한 감염병이 유행하고 있습니다. 학교에서는 학생들이 올바른 **위생수칙**을 준수할 수 있도록 교육하고, 교실을 자주 **환기**시키고 **청결**을 유지하는 것이 중요합니다. 또한, 학부모님들은 자녀의 **예방접종**이 잘 이루어졌는지 확인하고, 예방접종 일정을 맞춰 완료할 수 있도록 도와주셔야 합니다. 우리 아이들이 건강하게 학교 생활을 할 수 있도록 모두의 관심과 노력이 필요합니다.

## 학교에서 빈발하는 감염병의 종류와 특성

감염병	임상증상	감염 가능 기간	등교중지(격리)기간	잠복기	관 리 조 치		
					환자 일시적 격리	밀접 접촉자 파악	마스크 착용
수 두	피부발진, 수포, 발열, 피로감	발진 1~2일 전부터 모든 피부병변에 가피가 생길 때 까지	모든 수포에 가피가 형성될 때까지	10-21일 (평균 14-16일)	○	○	○
백일해	상기도 감염증상, 발작적 기침, 구토	2주간 전염력이 높으며 증상 발생 4주 후에는 전염성 소실	항생제 투여 후 5일까지	7일-20일 (평균 5-10일)	○	○	○
성홍열	미만성 구진, 발열, 두통, 구토, 복통, 오한 및 인후염	항생제 치료 시작 후 24시간까지	항생제 치료 시작 후 24시간까지	1-3일	○	○	○
유행성이하선염	이하선부종, 발열, 두통, 근육통	이하선염 발현 3일 전부터 5일 후까지	증상 발생 후 5일까지	14-25일 (평균 14-18일)	○	○	○
수족구병	발열, 손·발바닥 및 구강 내 수포 및 궤양	발병 후 7일간이 가장 전염력강함, 피부병변(수포)에 가피가 생성될 때까지	수포 발생 후 6일간 또는 가피가 형성될 때까지	3-7일	○	○	○
인플루엔자	발열, 두통, 근육통, 인후통, 기침, 객담	증상 발생 1일 전부터 5일까지	유행차단을 위한 등교 중지는 의미없지만, 환자 상태에 따라 실시	1-4일 (평균 2일)	○	X	○



## 학교에서 빈발하는 감염병의 특징적인 증상

### 수 두



발진  
(예방접종을  
안 한 경우)



발진  
(예방접종을  
한 경우)

### 성홍열



얼굴 홍조  
(입 주위는 창백)



회백색 막이  
덮이고 돌기가  
뽀는 딸기혀

### 유행성이하선염

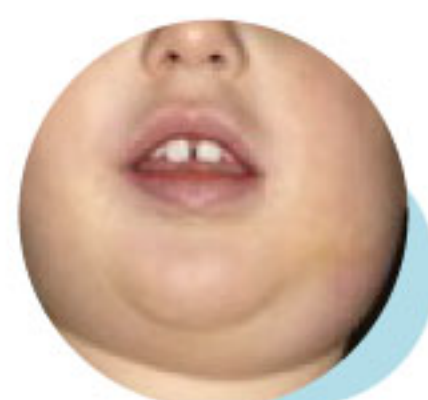

귀 밑  
침샘 부종



발열 및  
두통, 근육통

### 수족구병



손, 발바닥  
물집



구강 내  
물집, 궤양



# 학교 감염병 발생 현황 (2020년~2024년)

## 전북특별자치도 전수감시 감염병 발생 현황

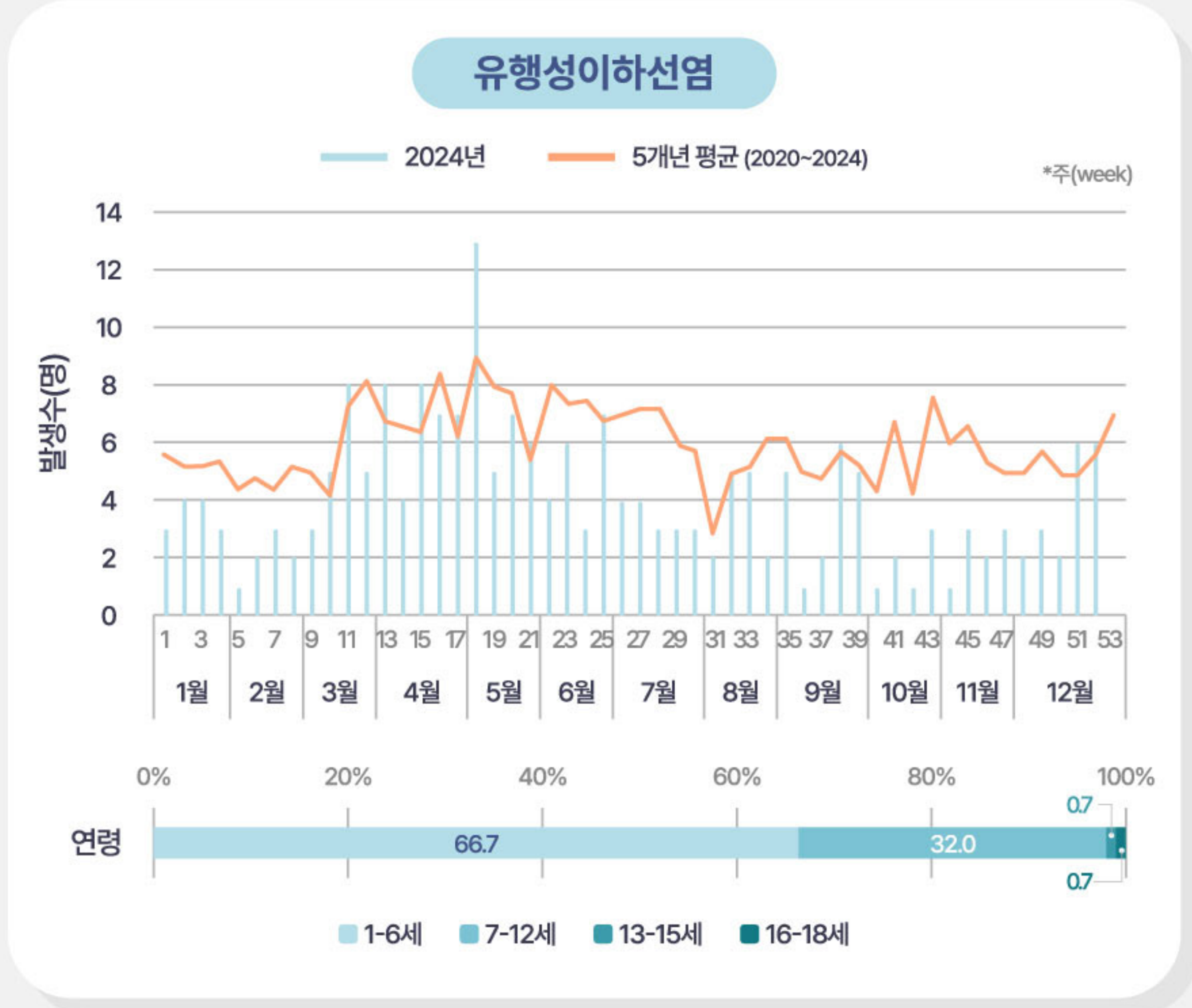
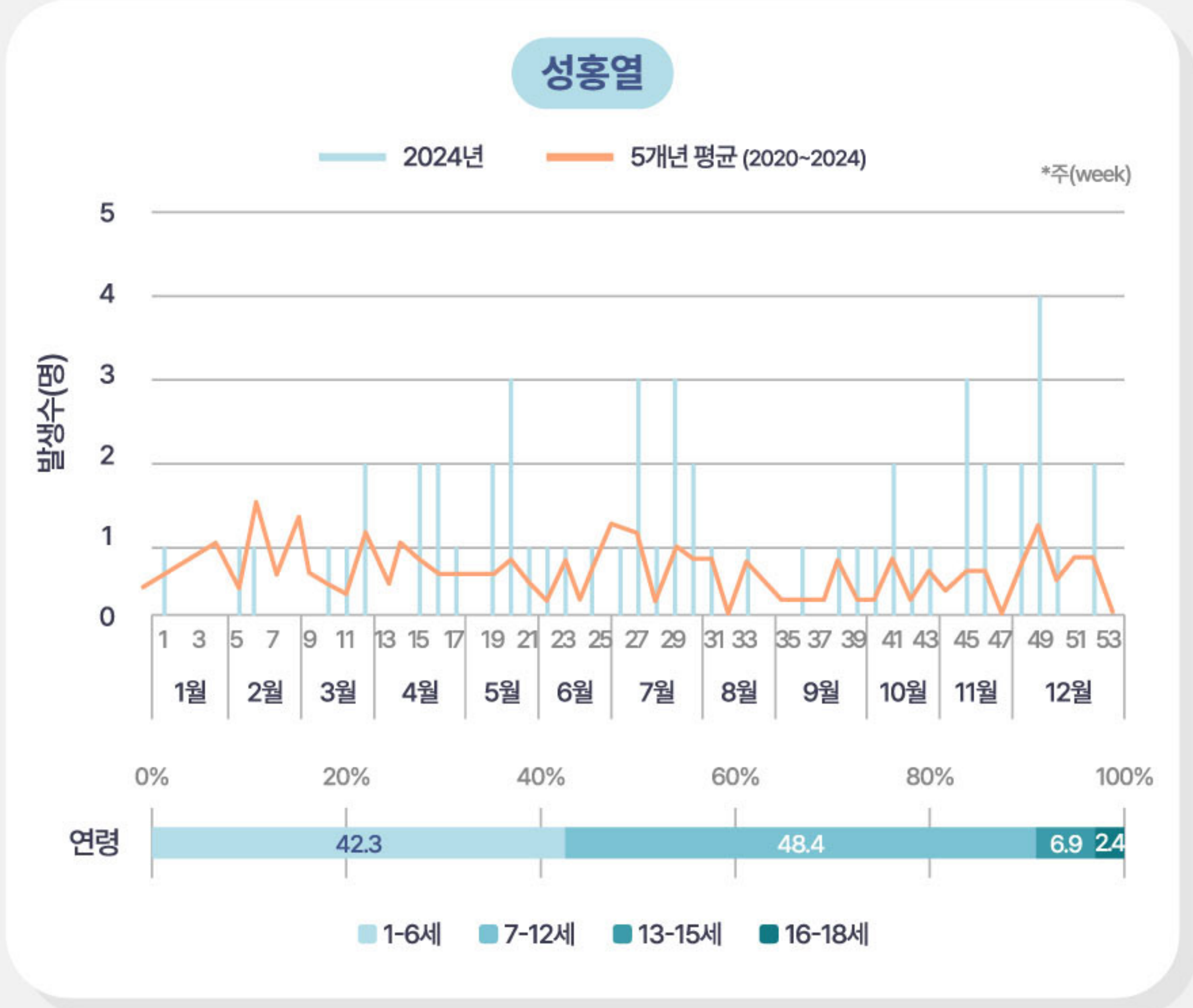
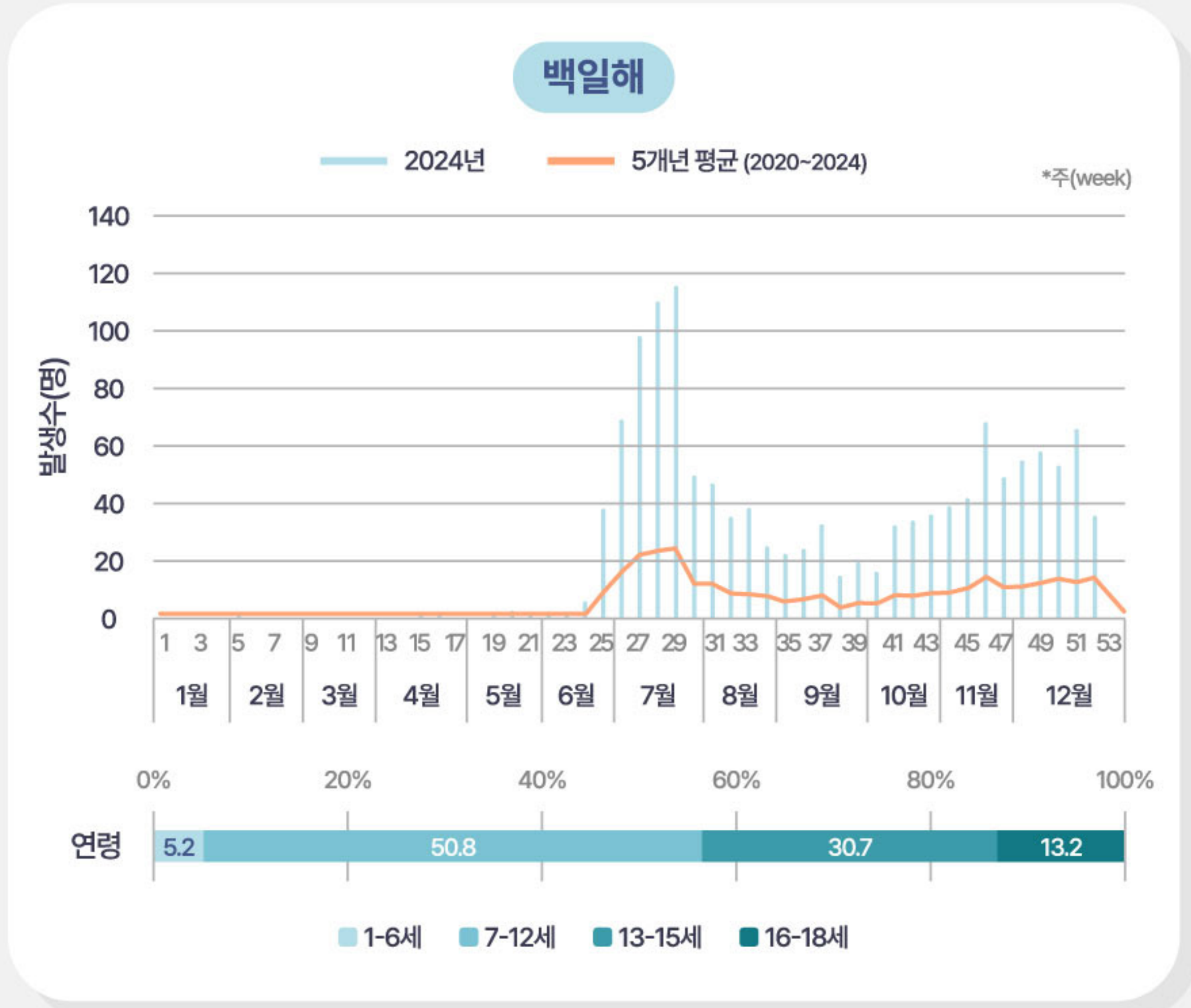
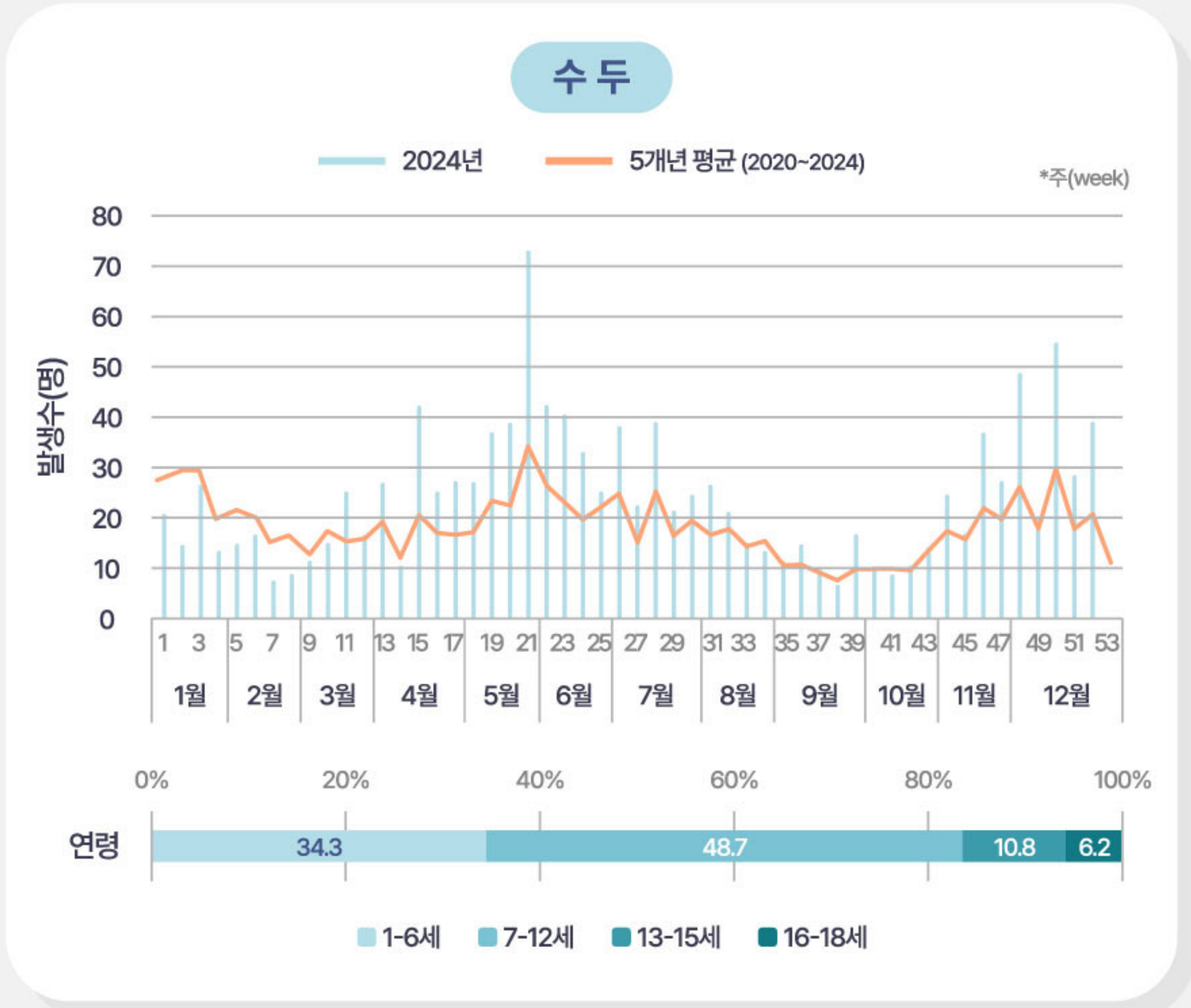

## 전국 표본감시 감염병 발생 현황

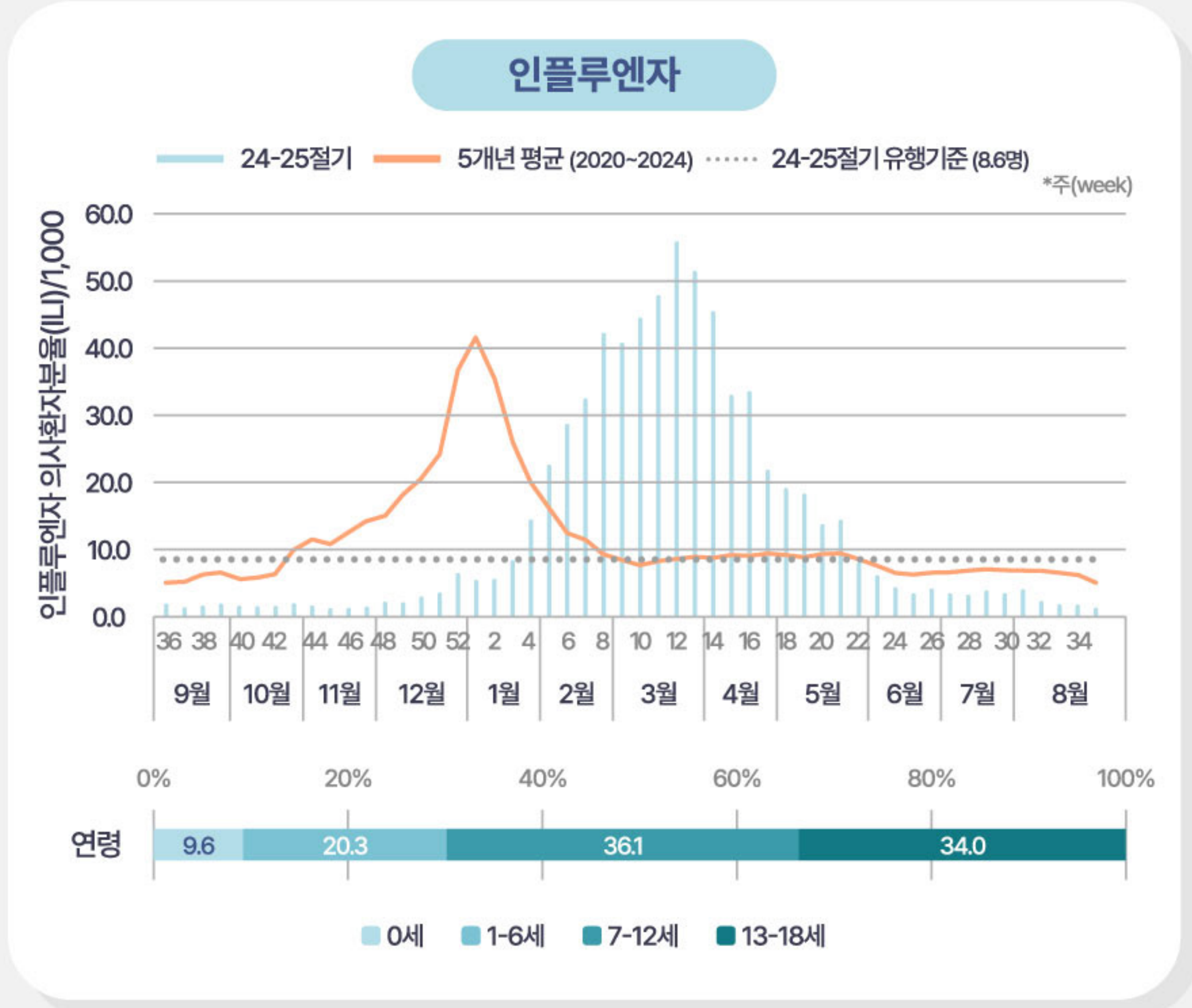
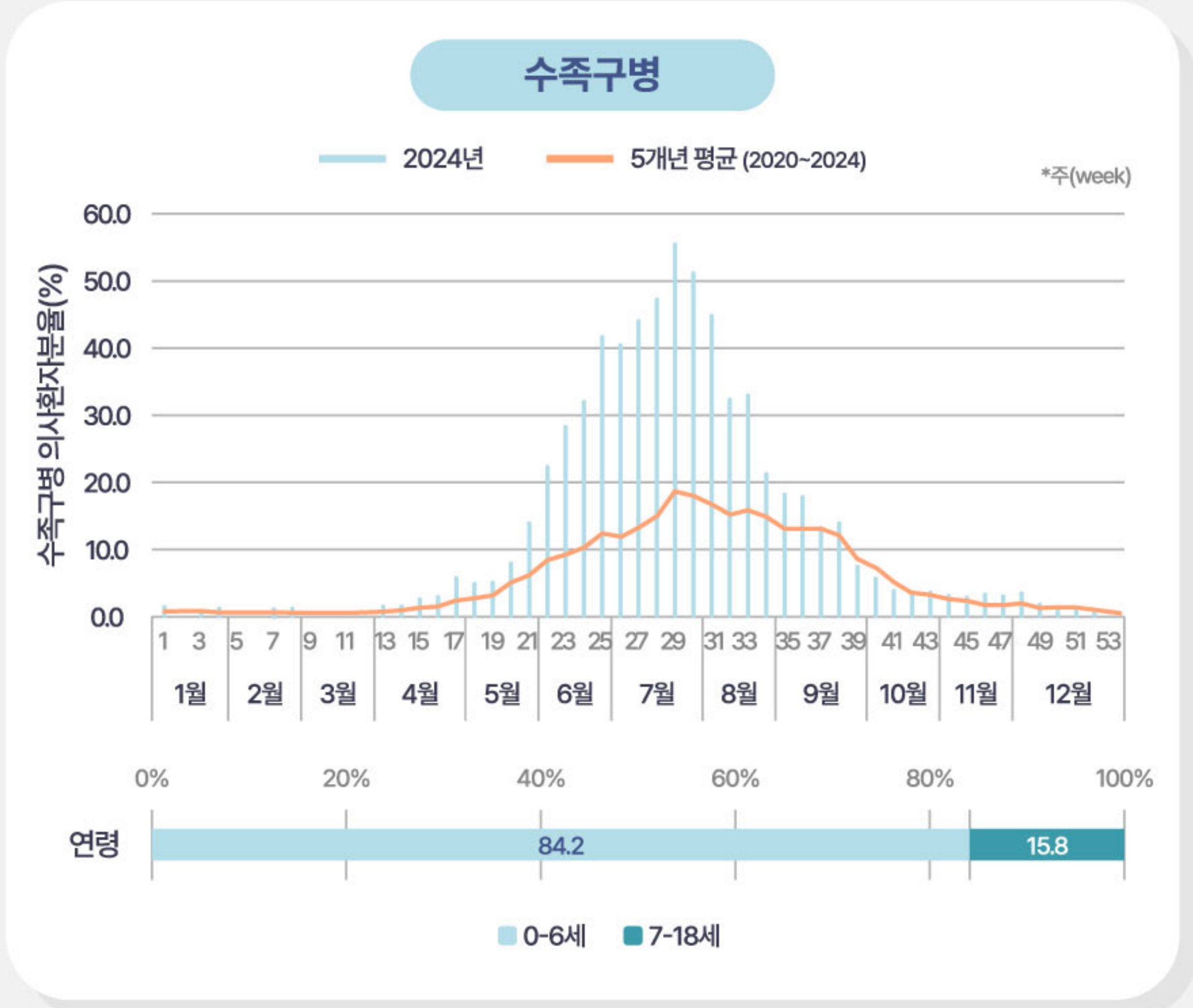

\*출처: 질병관리청 감염병포털 누리집



# 건강한 학교 생활을 위한 감염병 예방 정보



학령기 연령별

## 국가예방접종 대상 감염병 및 백신

☀ 국가예방접종	4~6세	7세	8세	9세	10세	11세	12세	13세	14세	15세	16세	17세	18세~
디프테리아 / 파상풍 / 백일해	DTaP 5차					Tdap 6차 <sup>1)</sup>							
폴리오	IPV 4차												
홍역 / 유행성 이하선염 / 풍진	MMR 2차												
일본뇌염	IJEV 4차					IJEV 5차							
사람 유두종바이러스 <sup>2)</sup>									HPV 4가 (여성)				HPV 4가 (여성) <sup>4)</sup>
인플루엔자 <sup>3)</sup>	IIV 매년 접종												

1) 백일해 백신 금기자는 Td 접종

2) 14세까지 첫 접종을 시작할 경우 1~2회, 15세부터 첫 접종을 시작하는 경우 1~3회 접종

3) 과거 접종력이 없거나 기존 1회만 접종받은 생후 6개월 이상 9세 미만의 경우 2회 접종, 그 외 1회 접종

4) 18~26세 저소득층 여성으로 한정

※ 예방접종 내역 확인 등 자세한 내용은 예방접종도우미 누리집(<https://nip.kdca.go.kr>)에서 확인하실 수 있습니다.

※ 위탁의료기관, 보건소마다 접종 가능 여부가 다를 수 있으므로, 방문 전 확인이 필요합니다.

※ 접종 시기가 지연될 경우 접종일정(횟수)이 달라지므로 세부적인 접종일정은 예진 의사와 상담하시기 바랍니다.



## 새학기 꼭 지켜야 할 감염병 예방수칙!



흐르는 물에  
비누로 30초  
이상 손 씻기



기침이나 재채기를  
할 때 휴지나 옷소매  
로 입과 코를 가리기



사람이 많고  
밀폐된 장소에서는  
마스크 착용하기



발열 및 호흡기 증상  
시 등교를 자제하고  
충분한 휴식 취하기



증상이 지속될  
경우 의료기관을  
방문해 진료받기



예방접종 일정  
확인하고 제때에  
필수 예방접종 받기

\*출처: 질병관리청 보도자료(우리 아이 새학기를 위해 꼭 알아야 할 건강 정보. 2025.02.27)