

2024학년도

학 교 교 육 계 획



이 리 여 자 고 등 학 교

<http://www.irigh.hs.kr>

학 교 상 징

교훈



- 유능한 여성
- 창의적 사고
- 베푸는 생활

교표



- 흰바탕 : 순결을 상징함
- 女 : 여성을 상징함
- 고 : 고등학교를 상징함
- 윤곽 : 새잎클로버 모양을 변형하여 나타냄
[행복을 상징함]

교목 - 향나무



- 정직, 냉철한 판단력, 겸손을 의미
- 늘 푸르고 그윽한 양기를 간직한 품격
- 남을 위해 의생할 줄 알고, 어떠한 역경에도 굴함이 없는 지초인의 기상

교조 - 학(鶴)



- 고결함과 승고함을 의미
- 가장 높은 품계의 새
- 건강한 몸과 마음으로 비상하여 지초인의 푸른 꿈 실현

교화-지초(芝草)



- 산야의 풀밭에서 자라는 다년초
- 원산지: 한국, 용도: 약용, 염료
- 꽃은 흰색이고 5,6월에 핀다
- 꽃말: 의생(어머니의 안 없는 사랑)

교 가

작사:김진수
작곡:남영우

Moderato



만 경 강 감 도 는 곳 호 남 평 야 에 무



르 익 은 벼 이 삭 아 름 - 답 다 그

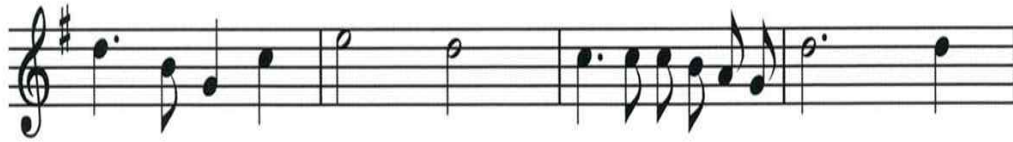

속 에 솟 은 언 덕 배 움 의 보 금 자 리 평



화 의 우 리 학 원 오 - 이 리 여 고



CONTENTS

I. 교육계획 기저

1. 학교 현황	1
2. 부장 및 담임교사	2
3. 업무 분장	3
4. 학사 일정	6

II. 학교교육과정 철학 및 비전

1. 교육과정이 추구하는 교육목표	11
2. 2024 전북교육의 기본방향	12
3. 이리여자고등학교 운영방향	13
4. 교육목표 구현 체계도	14
5. 학교 SWOT 분석	15
6. 중장기 학교 발전 계획	16

III. 부서별 업무 추진

1. 교무부	20
<input type="checkbox"/> 교내상 운영 계획	22
<input type="checkbox"/> 결·보강계획	23
2. 연구부	25
<input type="checkbox"/> 2024 전북미래학교 운영 계획	27
<input type="checkbox"/> 학교 평가	31
<input type="checkbox"/> 전문적 학습공동체 운영 계획	33
<input type="checkbox"/> 교육실습 계획	38
3. 인성인권부	43
<input type="checkbox"/> 학교폭력 예방교육 계획	44
<input type="checkbox"/> 인성교육 프로그램 운영	45
<input type="checkbox"/> 학생 자치활동, 학생생활지도	46
<input type="checkbox"/> 학교 안전사고 예방 교육	49
4. 교육과정부	51
<input type="checkbox"/> 전학년 교육과정 편제표	53
<input type="checkbox"/> 입학년도별 교육과정 편제표	55
<input type="checkbox"/> 원격수업 운영계획	61

5. 방과후교육부	66
<input type="checkbox"/> 방과후 학교 연간 계획	67
<input type="checkbox"/> 기숙사 운영	69
6. 진로상담부	74
<input type="checkbox"/> 진로활동 연간계획	75
7. 교육정보부	76
8. 교육지원부	77
<input type="checkbox"/> 창의적체험활동 운영계획	78
<input type="checkbox"/> 창체 영역별 내용 (자율)	81
<input type="checkbox"/> 창체 영역별 내용 (진로)	82
<input type="checkbox"/> 봉사활동 운영계획	86
<input type="checkbox"/> 동아리 목록	89
<input type="checkbox"/> 학급특색활동 운영계획	90
<input type="checkbox"/> 국제교류수업학교 운영계획	93
9. 창의융합부	96
<input type="checkbox"/> 자율적 교육과정 운영계획	97
<input type="checkbox"/> 영재학급 운영계획	98
10. 예술체육부	99
<input type="checkbox"/> PAPS, 스포츠클럽	101
<input type="checkbox"/> 학생건강증진계획	102
<input type="checkbox"/> 학생건강검사	105
<input type="checkbox"/> 양성평등, 성희롱, 성폭력, 성매매 예방교육	106
<input type="checkbox"/> 상담실 연간 운영계획	107
<input type="checkbox"/> 도서관 운영계획	108
11. 특수교육부	109
<input type="checkbox"/> 특수학급교육과정	110
12. 1학년부	112
13. 2학년부	113
14. 3학년부	114
IV. 부록	
1. 각종위원회 구성	117
2. 과목별 평가계획	122
3. 학교 배치도	141

I . 교육계획 기저

학교 현황

부장 및 담임교사 명단

업무 분장

학사 일정



꿈을 이루기 위해 함께하는 지초교육



유능한 여성, 창의적 사고, 베푸는 생활

1

학교 현황



□ 학교 연혁

- 1924년 4월 10일 이리공립고등여학교 개교
- 1951년 8월 26일 이리여중과 분리
- 1975년 10월 3일 24학급 인가
- 2006년 9월 1일 특수학급 인가 (1개 학급, 총 25학급)
- 2011년 3월 1일 특수학급 인가 (1개 학급, 총 26학급)
- 2013년 3월 1일 특수학급 인가 (1개 학급, 총 27학급)
- 2022년 3월 1일 제 26대 성선화 교장 부임
- 2024년 1월 31일 제 97회 186명 졸업 (졸업생 총 24,789명)

□ 교직원 현황

구분	교무실					행정실					총계
	교장	교감	교사		계	행정실장	교육행정	학교회계	교육공무직 (계약직포함)	계	
			남	여							
인원	1	1	20	35	57	1	5	18	24	83	84

□ 학생 현황

구분	1학년	2학년	3학년	(특수대상자)	계
학급수	8	8	8	(3)	24(3)
학생수	194(6)	218(7)	195(5)	(18)	607(18)

□ 시설 현황

종별	부지	보통교실	학습실	특별교실	관리실	강당	펜싱경기장	지초홀	식생활관	지초학사	도서실
수량	49,272㎡ (14,904평)	27실	3실	16실	6실	1,006㎡	721.5㎡	249석	420석	72명	2.5실

부 장 교 사					
교무부	노0애	연구부	유0정	인성인권부	김0기
교육과정부	김0선	방과후교육부	김0원	교육정보부	임0현
교육지원부	김0주	창의융합부	박0두	예술체육부	이0석
특수교육부	이0진				

구분	1학년		2학년		3학년	
	정담임	부담임	정담임	부담임	정담임	부담임
1	김0만	정0석	오0영	유0정	김0민	안0섭
2	심0지	임0현	김0주	최0아	이0영	송0현
3	오0숙	김0기	최0석	최0묵	오0연	김0원
4	기0훈	박0숙	전0준	이0형	전0호	강0애
5	제0자	박0두	최0영	조0진	임0빈	이0석
6	김0선	김0주	정0은	안0금	홍0의	안0희
7	최0은	김0선	정0정	임0아	윤0아	김0선
8	최0윤	권0혜	정0아	유0정	남0	김0미
9	양0기		이0진		박0영	
학년 부장	정0석		유0정		안0섭	

부서명		담당자	담당 업무
교무행정팀	교무부	기획	교무부 업무 총괄, 교원인사(승진·전보)관련 업무, 계약제교원 관리(계획-공고-접수-심사-선정-복무관리), 교원인사자문위원회 구성·운영, 교무업무분장, 교내·외 행사(입학식, 졸업식, 학부모교교육과정설명회) 준비 및 추진, 방학 계획, 교무회의 및 부장협의회 운영, 학교 제규정 정비·관리, 교원포상 관련(상훈관리), 교원복무 관리, 학교교권보호위원회 구성·운영, 대학수학능력시험 운영, 신입생 유치 및 입학 관리 총괄(리플렛 제작 등), 청렴교육, 교무학사(일과운영) 관리, 다면평가관리위원회 구성·운영, 교원 복지 업무 총괄, 교육복지위원회 구성·운영, 기타 소관업무,
		학적·NEIS/시상	학적관련 업무, NEIS권한 관리, 전·편입학 및 재입학, 진급/졸업 심의회 및 NEIS처리, NEIS(인증서/수상대상/졸업대상) 업무, 학교생활기록부 작성 연수 및 입력 관리, 생활기록부 정정 작업 관리, 수상내용 NEIS입력, 출결(교외체험학습), 출석부 및 결석계 관리, 모범 및 선행(효행)학생 표창 , 학업중단 숙려제 학적 관련 처리
		수업	수업 시간표 작성, 결·보강 관리 및 처리, 학교일지 관리, 정기·학평(수능 포함) 감독교사 배정, 순회교사 관리, 국제교류 수업 학교 지원 업무
		복지/학교자치	학교자치(학부모회, 동창회)관련 업무, 학부모 연수 및 교육, 성과급 관련, 장학생 선정 및 지급, 장학금 지급 대상 관리
		교무행정	학교공문 접수 및 담당자 지정 배분·발송 처리, 주·월간 업무계획서 작성, 교직원 비상연락망 작성, 교내·외행사 업무 지원, 각종 상장제작 지원, 교원 사무용품 구입 품의 및 배부, 교무실 우편물 관리 및 배부, 학교자치카페 관리, 행사 사진 촬영, 학내망(쿨 메신저)·IP 관리, 교실 기자재 관리, 학교 홈페이지 관리(하드웨어), 학생 비상 연락망 작성 및 사진첩 제작 제공, 하이에듀(문자)관리
	연구부	기획	연구부 업무 총괄, 교육계획서 작성, 학력 증진계획 수립 및 총괄, 교직원 및 부장 워크숍, 전문적 학습공동체(교과협의회) 운영 총괄, 학교평가위원회 구성·운영, 기초학력 부진 학생 및 최소 성취 수준 미도달 학생 지도계획 수립 및 운영, 정기고사 답안 사전 스캔, 교원능력 평가, 전복 미래 학교 기획 운영 총괄, 교육과정 세우기의 날 운영
		평가	연간 평가계획 수립 및 시행, 학업성적관리위원회 구성·운영, 학업성적관리규정 제·개정, 정기고사 관리, NEIS 성적 처리(OMR 카드 리딩), 평가자료(교사원안·문항정보표·답안지) 관리
		미래교육	전복 미래 학교 운영 지원, 교과서 주문(지원)·배부·정산 처리, 학교 인정 도서추천위원회 구성·운영, 전입생 교과서 안내
		연수/환경	교원 연수, 환경 관련 업무 및 공문 처리, 교수·학습 및 평가 계획, 공개·수업 연구 계획 수립·추진, 사교육 경감 대책, 수업 컨설팅 및 요청 장학, 교육실습 연간 운영계획 수립 및 추진, 교육봉사 활동(대학생)관리, 청소용품 구입 및 청소구역 배정
	인성인권부	기획/학교폭력	인성인권부 업무 총괄, 교내·외 생활지도계획 수립 및 추진, 규정개정심의위원회 구성·운영, 학생생활교육위원회 구성·운영, 자체/합동 교외지도 계획 및 추진, 학생사안 처리, 학교폭력 관련 제반 업무, 학교폭력 전담기구 운영, 위기관리위원회 구성·운영, 학교폭력 온라인실태조사, 등·하교 및 순찰지도, 학업중단 예방위원회 구성 및 운영(학업중단 숙려제 총괄)
		안전 예방 교육	학교폭력 예방 교육, 생명존중(자살예방) 교육, 도박예방교육, 인성교육, 인권교육, 노동인권교육, 안전교육(교통·재난안전), 아동학대 예방교육, 아동학대 신고 의무자 교육, 가정폭력 예방교육, 사이버폭력예방교육, 학교안전교육 예방 계획 수립 및 교육, 학생 안전도우미 구성·운영, 등·하교 및 순찰지도, 학교폭력 및 생활교육위원회 회의록 작성,

교 무 행 정 팀	인선인 권부	학생자치	김○선	학생회 조직·운영, 학생회장 선거 계획·운영, 학생 자치활동(캠페인활동, 학생회이벤트, 교복물려주기 등), 청소년 단체활동, 학생회실 관리, 등·하교 및 순찰지도, 학교폭력 업무 지원, 리더십 캠프, 축제(지초제-페스티벌) 기획·추진
		진로상담	박○숙	진로상담부 업무 총괄, 진로 체험 및 진로 행사 기획·추진, 진로상담 및 컨설팅, 진로 체험(허클베리핀) 프로그램 기획 운영 총괄 운영(학년부 지원), 위탁 교육 운영 총괄(3학년부 지원), 대학생 멘토 초청 학과별 진로 멘토링, 직업인 특강, 심리검사, 고교-대학 연계 교육활동 추진, 비전캠프(지초캠프) 기획·추진, 등·하교 및 순찰지도

교 육 운 영 팀	교육 과정부	기획	김○선	교육과정부 업무 총괄, 학교교육과정 편성·운영, 교육과정 편제 및 시간배당관리(NEIS), 과목개설관리(NEIS), 학교교육과정위원회 구성·운영, 원격수업 운영 총괄, 원격수업관리위원회 구성·운영, 고교학점제 준비학교 업무 추진 및 관련업무(교육과정 편성·운영) 총괄, 교과박람회 기획·추진
		고교학점제	안○금	고교학점제 연수 및 공간조성사업 추진, 개설과목 다양화(온·오프라인 공동교육과정, 소수학생 선택과목 등) 관련업무, 온라인수업 관련 업무, 미래교수학습실관리
	방과후 교육부	방과후학교/ 생활관운영	김○원	방과후학교 운영계획 수립 및 시행(학년 연계), 교과보충(학습도움닫기) 운영, 방과후학교소위원회 구성·운영, 바우처(자유수강권) 관리 및 보고, 생활관 관리, 평생교육, 다문화·북한이탈학생 교육 및 지원
	교육 정보부	기획	임○현	교육정보부 업무 총괄, 전산 관련 기자재 관리 및 물품 구입, 저소득층 정보화 지원사업, 정보화(인터넷 중독예방/통신윤리/ICT활용) 교육, 개인정보 보호, 정보통신 보안관리, 방송 기자재 관리 및 학교행사 방송 지원, 리로스쿨 운영관리
	교육 지원부	기획	김○주	창의적 체험활동(자치·적응/동아리/봉사활동) 편성·운영, 동아리(창체/자율) 조직·운영, 학생봉사활동추진위원회 구성·운영, 축제(지초제-동아리발표) 운영, 국제교류수업학교 운영
	창의 융합부	기획	박○두	STEAM 선도학교 운영, 자율적 교육과정 계획 수립 및 운영(수업량 유연화), 기후변화교육, 교외 과학 행사 관련, 영재교육 관련
	예술 체육부	기획	이○석	학교운동부(펜싱부) 운영, 학교운동부지도자 관리, 학교운동부 육성·지원위원회 구성·운영, 특기학생 지도, 학교스포츠클럽 기획 추진 총괄, 학교 체육 관련 행사(체육대회) 계획 및 추진 총괄
	특수 교육부	기획	이○진	특수교육부 업무 총괄(특수교육 운영계획, 개별화(통합교육)교육 지원팀 관리), 2학년 특수교육, 특수교육 통계, 특수교육 보조인력 관리, 성인권교육, 거점학교 연계교육
		특수1	양○기	1학년 특수교육, 방과후 및 치료비 관리, 장애인식 개선교육
		특수2	박○영	3학년 특수교육, 통학비 관리, 교육청 진로직업교육 및 고3현장실무, 지역사회 연계사업(지역교육청 센터, 복지관 등)

학 년 경 영 팀	1학년	학년부장	정ㅇ석	학년 업무 총괄, 1학년 연간 운영계획 수립 및 추진, 진학지도 업무 총괄, 학부모 교육 과정 설명회 지원(교무부 협조), 학년 진로 진학 관련 특강(학생/학부모 대상) 기획·추진(진로상담부 협조), 공강 시간 활용 계획 수립 추진, 생활지도 지원, 우수학생 상담 및 관리, 각 부서별 추진 업무 실행 지원, 아침·점심 시간 활용 자율학습 지도 관리, 수학여행 지원, 학년 특색활동 운영, 학년 쉼터 관리, 학년 테블릿 관리
		1-1	김ㅇ만	진학프로그램관리(내신, 모의고사 성적분석 및 업로드)
		1-2	심ㅇ지	기초학력지원, 학년특색사업지원
		1-3	오ㅇ숙	나이스관련업무, 월별 결석계 취합
		1-4	기ㅇ훈	수학여행계획 수립 및 추진
		1-5	제ㅇ자	복장 및 급식질서지도
		1-6	김ㅇ선	학생증 관련업무
		1-7	최ㅇ은	방과후학습관리, 자율학습관리
		1-8	최ㅇ윤	교복관련업무, 교복선정위원회 운영
	2학년	학년부장	유ㅇ정	학년 업무 총괄, 2학년 연간 운영계획 수립 및 추진, 진학지도 업무 총괄, 학부모 교육 과정 설명회 지원(교무부 협조), 학년 진로 진학 관련 특강(학생/학부모 대상) 기획·추진(진로상담부 협조), 공강 시간 활용 계획 수립 추진, 생활지도 지원, 우수학생 상담 및 관리, 각 부서별 추진 업무 실행 지원, 아침·점심 시간 활용 자율학습 지도 관리, 학년 특색활동 운영, 학년 쉼터 관리, 학년 테블릿 관리
		2-1	오ㅇ영	전국연합모의고사, 기초학력진단평가, 정기고사 운영협조
		2-2	김ㅇ주	포레학습멘토링운영, 봉사활동
		2-3	최ㅇ석	교외체험학습, 진로진학 특강
		2-4	전ㅇ준	성적관리프로그램(유니브, 대교협)관리 및 성적분석
		2-5	최ㅇ영	자기주도적학습 운영
		2-6	정ㅇ은	학교생활기록부 누계 관리
		2-7	정ㅇ경	교내상관리, 학년특색사업지원
		2-8	정ㅇ아	학년총무
	3학년	학년부장	안ㅇ섭	학년업무 총괄, 3학년 연간 운영계획 수립 및 추진, 진학지도 업무 총괄, 학부모 교육과정설명회 지원(교무부 협조), 학년 진학 관련 특강(학생/학부모 대상) 기획·추진(진로상담부 협조), 수능 이후 지도계획 수립 및 추진, 위탁교육학생(3학년) 관리, 생활지도 지원, 우수학생 상담 및 관리, 각 부서별 추진 업무 실행 지원, 아침·점심 시간 활용 자율학습 지도 관리, 학년 특색활동 운영, 학년 쉼터 관리, 학년 테블릿 관리
		3-1	김ㅇ민	모의고사 성적처리 및 분석
		3-2	이ㅇ영	창의적체험학습관리, 소학습실관리, 학년 쉼터 관리
		3-3	오ㅇ연	진학프로그램관리(대교협, 유니브)
		3-4	전ㅇ호	졸업앨범 제작
		3-5	임ㅇ빈	학생부 기록 안내 및 점검, 봉사활동, 대입전형자료 생성 마감
		3-6	홍ㅇ의	방과후학교 운영(강좌개설, 강사지원, 출결 및 결보강 관리)
		3-7	윤ㅇ아	진학자료 수집 및 배부, 입시자료 관리, 결석계 취합
		3-8	남ㅇ오	자기주도적학습 운영(출석부, 지도일지), 대학습실 관리

◆ 1학기 학사 일정
 ♠ 자율(적응)활동 ♣ 동아리활동 ♣ 봉사활동(10시간)

월	주	일	1년	2년	3년	일	1년	2년	3년	일	1년	2년	3년	일	1년	2년	3년	일	1년	2년	3년	비 고
3	1													1	☺	☺	☺	1	☺	☺	☺	
	2	4	1	2	3	5	1	2	3	6	1	2	3	7	1	2	3	8	1	2	3	
	3	11	1	2	3	12	1	2	3	13	1	2	3	14	1	2	3	15	1	2	3	
	4	18	1	2	3	19	1	2	3	20	1	2	3	21	1	2	3	22	1	2	3	
	5	25	1	2	3	26	1	2	3	27	1	2	3	28	1	2	3	29	1	2	3	
4	6	1	1	2	3	2	1	2	3	3	1	2	3	4	1	2	3	5	1	2	3	
	7	8	수1	수2	수3	9	1	2	3	10	☺	☺	☺	11	1	2	3	12	1	2	3	
	8	15				16				17				18				19				
	9	22	1	2	3	23	♥	♥	♥	24	♥	♥	♥	25	1	2	3	26	♥	♥	♥	
	10	29	1	2	3	30	♥	♥	♥	31	♥	♥	♥	1	♥	♥	♥	2	♥	♥	♥	
5	11	6	☺	☺	☺	7	1	2	3	8	1	2	3	9	1	2	3	10	1	2	3	
	12	13	1	2	3	14	1	2	3	15	☺	☺	☺	16	1	2	3	17	1	2	3	
	13	20	1	2	3	21	1	2	3	22	1	2	3	23	1	2	3	24	1	2	3	
	14	27	1	2	3	28	1	2	3	29	1	2	3	30	1	2	3	31	1	2	3	
	15	3	1	2	3	4	1	2	3	5	1	2	3	6	☺	☺	☺	7	☺	☺	☺	
6	16	10	1	2	3	11	1	2	3	12	1	2	3	13	1	2	3	14	1	2	3	
	17	17	1	2	3	18	1	2	3	19	1	2	3	20	1	2	3	21	1	2	3	
	18	24	1	2	3	25	1	2	3	26	1	2	3	27	1	2	3	28	1	2	3	
	19	1	1	2	3	2	♥	♥	♥	3	1	2	3	4	♥	♥	♥	5	♥	♥	♥	
	20	8	화1	화2	화3	9	1	2	3	10	1	2	3	11	1	2	3	12	1	2	3	
7	21	15	1	2	3	16	1	2	3	17	1	2	3	18	1	2	3	19	1	2	3	
	22					23				24				25				26				
	23					24				25				26				27				
	24					25				26				27				28				
	25					26				27				28				29				

◆ 2학기 학사 일정

월	주	月	火	水	木	金	비 고
		일 1년 2년 3년	일 1년 2년 3년	일 1년 2년 3년	일 1년 2년 3년	일 1년 2년 3년	
8	2	5	6	7	8	9	
		1 2 3	1 2 3	1 2 3	1 2 3	1 2 3	
	3	12	13	14	15	16	
		1 2 3	1 2 3	1 2 3	1 2 3	1 2 3	
	4	19	20	21	22	23	
9	6	2	3	4	5	6	
		1 2 3	1 2 3	1 2 3	1 2 3	1 2 3	
	7	9	10	11	12	13	
		1 2 3	1 2 3	1 2 3	1 2 3	1 2 3	
	8	16	17	18	19	20	
10	10	30	1	2	3	4	
		1 2 3	1 2 3	1 2 3	1 2 3	1 2 3	
	11	7	8	9	10	11	
		1 2 3	1 2 3	1 2 3	1 2 3	1 2 3	
	12	14	15	16	17	18	
11	15	4	5	6	7	8	
		1 2 3	1 2 3	1 2 3	1 2 3	1 2 3	
	16	11	12	13	14	15	
		1 2 3	1 2 3	1 2 3	1 2 3	1 2 3	
	17	18	19	20	21	22	
12	19	2	3	4	5	6	
		1 2 3	1 2 3	1 2 3	1 2 3	1 2 3	
	20	9	10	11	12	13	
		1 2 3	1 2 3	1 2 3	1 2 3	1 2 3	
	21	16	17	18	19	20	
1	22	23	24	25	26	27	
		1 2 3	1 2 3	1 2 3	1 2 3	1 2 3	
2							



꿈을 이루기 위해 함께하는 지초교육



유능한 여성, 창의적 사고, 베푸는 생활

II. 학교교육과정 철학 및 비전

- 1. 교육과정이 추구하는 교육목표**
- 2. 2024 전북교육의 기본방향**
- 3. 이리여자고등학교 운영방향**
- 4. 교육목표 구현 체계도**
- 5. 학교 SWOT 분석**
- 6. 중장기 학교 발전 계획**



꿈을 이루기 위해 함께하는 기초교육



유능한 여성, 창의적 사고, 베푸는 생활

I. 학교교육과정 철학 및 비전

1 교육과정이 추구하는 교육목표

추구하는 인간상

우리나라의 교육은 홍익인간의 이념 아래 모든 국민으로 하여금 인격을 도야하고, 자주적 생활 능력과 민주 시민으로서 필요한 자질을 갖추게 하여 인간다운 삶을 영위하게 하고, 민주 국가의 발전과 인류 공영의 이상을 실현하는 데 이바지하게 함을 목적으로 하고 있다.

이러한 교육 이념을 바탕으로, 국가 교육과정이 추구하는 인간상은 다음과 같다.

- 가. 전인적 성장의 기반 위에 개성의 발달과 진로를 개척하는 사람
- 나. 기초 능력의 바탕 위에 새로운 발상과 도전으로 창의성을 발휘하는 사람
- 다. 문화적 소양과 다원적 가치에 대한 이해를 바탕으로 품격 있는 삶을 영위하는 사람
- 라. 세계와 소통하는 시민으로서 배려와 나눔의 정신으로 공동체 발전에 참여하는 사람

고등학교 교육목표

고등학교의 교육은 중학교 교육의 성과를 바탕으로, 학생의 적성과 소질에 맞게 진로를 개척하며 세계와 소통하는 민주시민의 자질을 함양하는 데 중점을 둔다.

- 가. 성숙한 자아의식과 바른 품성을 갖추고, 자신의 진로에 맞는 지식과 기능을 익히며 평생학습의 기본 능력을 기른다.
- 나. 다양한 분야의 지식과 경험을 융합하여 창의적으로 문제를 해결하고, 새로운 상황에 능동적으로 대처하는 능력을 기른다.
- 다. 인문·사회·과학기술 소양과 다양한 문화에 대한 이해를 바탕으로 새로운 문화 창출에 기여할 수 있는 자질과 태도를 기른다.
- 라. 국가 공동체에 대한 책임감을 바탕으로 배려와 나눔을 실천하며 세계와 소통하는 민주 시민으로서의 자질과 태도를 기른다.

교육
비전

더불어, 미래를 여는 전북교육

'더불어'는 교육공동체 구성원과 소통과 협력으로 건강한 교육생태계를 조성하자는 의미임
 '미래를 여는 전북교육'은 미래사회를 살아갈 학생들의 미래역량을 키우는 교육을 만들어 간다는 의미임

교육
지표배움이
즐거운
교실

상상과 도전,
자율과 책임으로 실과
연계된 배움이 있는 교실

꿈을
키우는
학교

학생 맞춤형 교육을
실현하고, 소질과 적성에
따라 미래를 설계하는
힘을 길러주는 학교

함께
성장하는
교육

학생, 교직원, 학부모,
지역사회가 학생중심
미래교육을 통해 더불어
성장하는 전북교육

정책
방향

I. 미래

미래를 만드는 교실

II. 책임

모두를 위한 책임교육

III. 안전

건강하고 안전한 학교

IV. 자치

소통과 참여로 따뜻한 교육공동체

V. 협력

지역과 함께 하는 교육

VI. 공동체

평화와 공존의 세계시민교육

슬로건

학생중심 미래교육

학생을 모든 교육 활동의 중심에 두고
 지속가능한 미래 사회를 이끌어가는 세계시민을 육성하는 교육

3

이리여자고등학교의 운영 방향

교육 비전

꿈을 키워가는, 더 좋은 학교

교훈

- 유능한 여성
- 창의적 사고
- 베푸는 생활

교육목표

- 감성과 지성을 겸비한 미래 융합 인재 육성

학교상

- 배움이 즐거운 학교
- 존중과 존경이 있는 따뜻한 학교
- '더불어 함께' 성장하는 학교

학생상

- 나를 사랑하고, 타인을 배려하며, 함께 도전하는 학생
- 자율성과 책임감 있는 민주시민
- 창의적이고, 자기 주도적인 학생

주요 정책

전북 미래학교 운영

고교학점제 준비 학교 운영

과학 STEAM 중점학교 운영

맞춤형 진로·진학 프로그램 운영

문·예·체와 함께하는 배움이 즐거운 학교 운영

영재학급 운영

어울림 학교 운영

국제교류 수업 학교 운영

교원 전문적 학습공동체 내실화

독서 기반 프로젝트 수업 활성화

교육 서비스 이렇게 하겠습니다.

1. 학생을 인격적으로 존중하며, 항상 밝고 친절한 자세로 대하겠습니다.
2. 학생들에게 '책임지는 수업' '충실한 평가'를 위해 부단히 연구·노력하겠습니다
3. 학생의 학업성취도 및 교육활동에 대하여 친절하게 안내 및 상담하여 드리겠습니다.
4. 학생·학부모·지역사회의 의견을 반영하여 민주적이고 효율적인 학교 운영이 되도록 하겠습니다.
5. 우리의 실천과 노력에 대하여 매년 만족도 조사를 실시하고, 미흡한 사항을 보완·개선하여 보다 나은 교육 서비스를 제공할 것입니다.

4

교육목표 구현 체계도

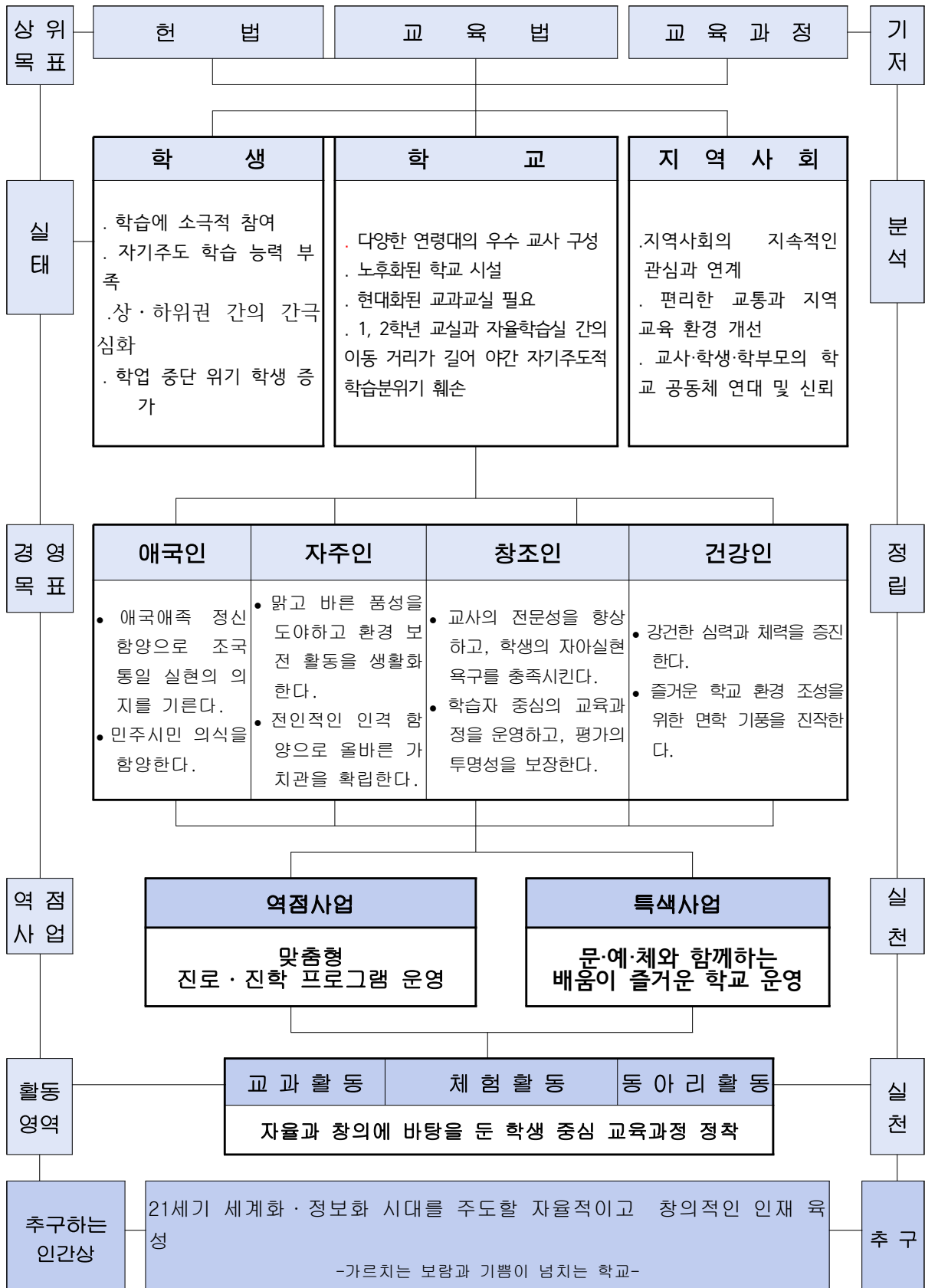

5

학교 SWOT 분석

강점(Strengths)

- 학교 중점 특색 프로그램 운영
- 우수 교사 및 협조적인 교직원 문화
- 오랜 역사와 전통 및 저력

약점(Weaknesses)

- 학업 중단 위기 학생 증가
- 노후화된 학교 시설로 보수 예산 과다
- 자기 주도적 학습 능력 및 기본학력 부족

기회(Opportunities)

- 지역사회에 지속적인 관심과 연계
- 편리한 교통과 지역 교육 환경 개선
- 교사·학생·학부모의 학교 공동체 연대 및 신뢰

위기(Threats)

- 경제적, 문화적, 학력 편차가 커짐
- 교육과정 및 입시 제도의 잦은 변화
- 코로나19 이후 학교·학업에 대한 의식 변화



S-O 전략(강화)

- 교원학습 공동체 내실화
- 인적 인프라를 학교교육과정에 활용하여 학생들에게 진로 진학 경험 제공
- 변화하는 입시와 교육 수요에 맞는 프로그램의 지속적 개발

W-O 전략(회피)

- we클레스를 활용한 상담 및 인성지도 강화
- 안전하고 따뜻한 학교 공동체 문화 형성
- 예산확보를 통한 노후시설 효율적 보강

S-T 전략(극복)

- 다양한 인적자원을 활용한 예산확보로 학교여건 개선
- 교직원 협의를 통한 기초기본학력 책임제 운영으로 학생들의 자기관리역량 강화
- 민주적 학교 운영으로 안전하고 따뜻한 학교 공동체 문화 형성

W-T 전략(극복)

- 교사와 학생 간 존중하고 신뢰하는 관계 형성
- 고교학점제 준비학교 및 융합교육과정 안정적 운영
- 지역사회학교로 정착하며 인적, 물적 자원 확보
- 지속 가능한 이리여자고등학교 학교 철학 확립

과 제	중 점 과 제	세부 추진과제	연차계획	
			2024	2025-2027
교 육 과 정 운 영	교육 과정 편성 및 운영	<ul style="list-style-type: none"> ■ 미래 역량함양을 위한 교육과정 편성 및 운영 ■ 학생 맞춤형 선택 교육과정 운영 	<ul style="list-style-type: none"> ■ 미래역량 함양을 위한 개방형 선택 교육과정 편성 및 운영 ■ 소인수 및 심화과목 개설 운영 ■ 창의적 체험활동 프로그램 다양화 ■ 고교학점제 시행 기반 내실화 	<ul style="list-style-type: none"> ■ 고교학점제의 안정적 운영 ■ 개방형 및 거점형 선택 교육과정 ■ 소인수 및 심화과목 원활한 운영 ■ 창의적 체험활동 프로그램 다양화
	평가 방법 의 신뢰 성 제고	<ul style="list-style-type: none"> ■ 서술형, 논술형 평가 내실화 ■ 교과별 과정중심 평가 내실화 	<ul style="list-style-type: none"> ■ 과정 중심의 질적 평가 확대 ■ 정기고사 관리 철저 지속 ■ 서·논술형 평가 교과별 자료 개발 ■ 선행학습 금지 평가문제 개발 	<ul style="list-style-type: none"> ■ 학생의 성장과 발달을 돕는 과정중심 평가 실시 ■ 통합적 사고력 신장을 위한 수행평가 운영 ■ 성취평가제도 안정적 정착 ■ 정기고사의 공정성·신뢰성 제고
학 력 신 장 활 동	교 수 학 습 방 법 개 선	<ul style="list-style-type: none"> ■ 선진화된 학생 중심 수업 방법 개선 ■ 교과 활동 지원 및 자율 장학 활성화 	<ul style="list-style-type: none"> ■ 전 교과 연 10회 이상 공개수업 ■ 연 4회 이상의 교과협의회 활성화 ■ 질문이 있는 교실, 협력학습, 거꾸로 교실 등 학생 중심 수업 확대 ■ 교원학습공동체 활성화 	<ul style="list-style-type: none"> ■ 교육과정과 연계한 교원학습공동체 내실화 ■ 자율적 수업 나눔 문화 활성화 ■ 수업 만족도 제고 방안 마련 ■ 학생중심의 창의융합 수업 확대 및 내실화 ■ 학생의 능동적 참여를 이끌어 내는 수업 혁신
	교 육 활 동 활 성 화	<ul style="list-style-type: none"> ■ 일반고 교육역량 강화 프로그램 내실화 ■ 방과 후 교육활동 활성화 ■ 독서·토론·논술 교육 활성화 ■ 학교 스포츠 활성화 	<ul style="list-style-type: none"> ■ 수학·과학 STEAM 운영 ■ 인문학 아카데미 내실화 ■ 독서기반 프로젝트 수업 운영 ■ 기초학력보장 프로그램 및 맞춤형 방과후학교 운영 ■ 영재학급 운영 ■ 독서동아리 운영으로 독서문화 확산 ■ 여학생 체육활동 프로그램 운영 	<ul style="list-style-type: none"> ■ 일반고 역량강화 학교 특색 프로그램 개발 ■ 수학·과학 STEAM 운영 안정화 ■ 독서기반 프로젝트 수업 활성화 ■ 기초학력지원 프로그램 내실화 ■ 영재학급 및 방과후학교 지속 운영 ■ 틈새 시간을 활용한 체육활동 활성화

과 제	중 점 과 제	세부 추진과제	연차계획	
			2024	2025-2027
인 성 지 도	인성 지도	<ul style="list-style-type: none"> ■ 기본생활습관 지도 ■ 인권존중교육 강화 ■ 예술감수성 함양 및 창의·인성교육 ■ 상담활동 강화 	<ul style="list-style-type: none"> ■ 어울림 프로그램 운영 ■ 학생 인권, 교권, 학부모 참여권이 조화로운 학교로 안정적 생활지도 ■ 학교폭력예방 교육 강화 ■ 학생회 중심의 학생 자치활동 확산 ■ 감사 일기 쓰기, Apple Day, 감정약국 운영 ■ 위기 학생의 지속적 상담 지원 ■ 문화 예술체험 기회 확대 	<ul style="list-style-type: none"> ■ 어울림 프로그램 지속 운영 ■ 학생 인권, 교권, 학부모 참여권이 조화로운 학교로 안정적 생활지도 ■ 학교폭력예방 교육 지속 및 강화 ■ 학생회 중심으로 다양한 행사 및 학생 자치 활동 내실화와 학생회를 통한 학생 자치 능력 강화 ■ 위기 학생 지속적 상담 지원 및 상담 활동 확대 ■ 예술 감수성 계발을 위한 문화체험 확대
진 로 지 도	진로· 진학 지도	<ul style="list-style-type: none"> ■ 자기주도적 진로 탐색 기회 부여 ■ '나의 삶 가꾸기' 진로 진학 프로그램 운영 ■ 대입 설명회 개최 	<ul style="list-style-type: none"> ■ 학년별, 개인별 맞춤형 진로·진학 프로그램 강화 ■ 진로·진학연구팀 활성화 ■ 진로활동실 상시 운영과 상담예약제 운영, 촘촘한 진로프로그램 운영 ■ 각종 대학별 입시설명회 개최 ■ 고교학점제연계 진로교육강화 	<ul style="list-style-type: none"> ■ 맞춤형 진로 프로그램 개발 및 내실화 ■ 개인별 멘토링 진로·진학지도 체계 구축 및 지속 운영 ■ '나의 삶 가꾸기' 진로·진학 프로그램 정착 ■ 고교학점제 연계 진로 교육 내실화
전 북 미 래 학 교	미래 역량 교육	<ul style="list-style-type: none"> ■ 디지털 교육기반 구축 ■ 학생중심 맞춤형교육 	<ul style="list-style-type: none"> ■ 리로스쿨 프로그램 도입, 활용 ■ u-클래스 도입 및 활용 ■ 학생 글로벌 마인드 함양 지원 ■ 교원 에듀테크 활용 역량 강화 	<ul style="list-style-type: none"> ■ 디지털 교과서 도입 및 활용 ■ 미래역량 함양을 위한 창의적 교육과정 운영 ■ AI 데이터 기반 학생맞춤형 학습 지원 ■ 디지털 전환에 따른 미래기술, 진로체험 지원
교육 공동 체 및 복지	교육 공동 체 추진	<ul style="list-style-type: none"> ■ 학부모회 교육활동 참여 ■ 인근대학 MOU체결 ■ 지역사회 협력체제 	<ul style="list-style-type: none"> ■ 학부모회 교육활동 참여 활성화 및 모임 정례화 ■ 동창회, 선배 멘토링 활용 추진 ■ 지역사회 연계 네트워크 활동 추진 ■ 국제교류 수업 학교 운영 	<ul style="list-style-type: none"> ■ 지역사회 연계 네트워크 활동 활성화 ■ 학교교육공동체 참여 기회 확대 ■ 대학과 진로 연계 MOU체결 ■ 국제교류 수업 학교 추진 지속
	교육 여건 개선	<ul style="list-style-type: none"> ■ 교육환경개선 ■ 교원업무 환경 개선 ■ 학생 안전지도 ■ 학교 업무 정상화 	<ul style="list-style-type: none"> ■ 노후화된 시설 보수 및 개선 ■ 급식 질 개선 및 만족도 재고 ■ 학생활동 안전 지도 및 안전교육 강화 ■ 교육 중심 학교 구조 개편 논의 지속 	<ul style="list-style-type: none"> ■ 미래형 교육공간 개편 지속 ■ 학생 급식 질 개선 지속 추진 ■ 실질적 교원업무 경감 지속 ■ 안심할 수 있는 교육환경 및 안전한 학교 조성, 지속 ■ 교육중심 학교 구조 재편 정착

매끈한 돌이나 거친돌이나 다 제각기 쓸모가 있는 법이다.

- 안창호-



꿈을 이루기 위해 함께하는 기초교육



유능한 여성, 창의적 사고, 베푸는 생활

|||

부서별 운영계획

1. 교무부
2. 연구부
3. 인성인권부
4. 교육과정부
5. 방과후교육부
6. 진로상담부
7. 교육정보부
8. 교육지원부
9. 창의융합부
10. 예술체육부
11. 특수교육부
12. 1학년부
13. 2학년부
14. 3학년부

추진방향	<ul style="list-style-type: none"> · 교육과정 자율화를 통한 교육과정 탄력적 운영을 통하여 창의적이고 특색 있는 교육과정을 편성·운영한다. · 교원 집단사고를 통한 민주적인 학교운영으로 행정의 투명성과 학생 교육의 효율성을 높인다. 		
추진 과제	세부 내용	시기	담당자
교무업무 기획 및 운영 총괄	<ul style="list-style-type: none"> · 학교행사업무 · 학사일정 수립 및 운영 · 각종 위원회 규정 관리 · 인사자문위원회 구성 · 학운위 교원위원 선출 · 월중행사 수합 · 방학계획 수립 · 업무분장 기초자료 작성 · 정기인사 요인 작성 · 부서간 업무 조정 · 교무수첩 구입 · 출석부 구입 · 청렴교육 · 교무회의 및 부장협의회 운영 · 학교교권보호위원회 구성·운영 · 대학수학능력시험 운영 · 신입생 유치 및 입학 관리 총괄 · 학교 제규정 정비·관리 · 다면평가관리위원회 구성 및 운영 	연중	교무기획
교육과정설명회	<ul style="list-style-type: none"> · 교육과정설명회 책자 제작 · 학부모 안내장 발송 · 교육과정설명회 운영 	학기초	교무기획
교원인사업무	<ul style="list-style-type: none"> · 승진·전보 관련 · 기간제 관리 	학기말	교무기획
교원포상업무	<ul style="list-style-type: none"> · 정기 포상 · 정년 및 명예 퇴 포상 관련 · 상훈관리 	학기말	교무기획
신입생예비소집	<ul style="list-style-type: none"> · 신입생 안내문 · 입학확인서 · 신입생 비상연락망 · 신입생 오리엔테이션 · 신입생 유치 관련 	학기말	교무기획

입학식, 시업식, 방학	<ul style="list-style-type: none"> · 입학식 업무 · 1,2학기 시업식 업무 · 방학 관련 업무 · 진급 졸업 심의회 · 졸업식, 종업식 계획 수립 · 졸업장, 상장 확인 	연중	교무기획
학교홍보	<ul style="list-style-type: none"> · 신입생 유치 · 홈페이지_소프트웨어 관리 · 각종 행사 사진 촬영 후 홈페이지 게시 	학기말	교무행정
학적· NEIS	<ul style="list-style-type: none"> · 재학생 진급 및 졸업 처리 · 정원 관리 · 전출입 관리 · NEIS (인증서/수상대장/졸업대장) 업무 · 생활기록부 작성 연수 및 입력 관리 · 생활기록부 정정 작업 관리 · 생활기록부 학생 확인 작업(7.18, 12.30) · 학업중단 숙려제 학적 처리 	연중	학적/시상계
시상	<ul style="list-style-type: none"> · 수상대장 NEIS 입력 · 각종 교내외 시상업무 보조 	연중	학적/시상계
수업계	<ul style="list-style-type: none"> · 1,2학기 시간표 작성 · 수능 시간표 작성 · 결보강처리 관리 및 처리 · 교사 감독 배정 · 이수집계 · 교무학사(일과운영) 관리 · 순회교사 관리 · 국제교류 수업 학교 지원 업무 	연중	수업
복지/학교자치	<ul style="list-style-type: none"> · 학교차지(교사회, 학부모회) 관련 업무 학부모특강: 1. 교육과정설명회 2. 수능이후 바로 · 학부모 연수 및 교육 · 성과급 관련 	연중	복지/학교자치계
장학금업무	<ul style="list-style-type: none"> · 장학생 선정 및 지급 · 장학생 지급대장 관리 	연중	복지/학교자치계
행정업무	<ul style="list-style-type: none"> · 학교자치카페 관리 · 행사 사진 촬영, · 학내망(쿨 메신저)·IP 관리, · 교실 기자재 관리, · 학교 홈페이지 관리(하드웨어), · 학생 비상 연락망 작성 및 사진첩 제작 제공, · 하이에유(문자)관리 	연중	교무행정

교내상 운영 계획

1. 운영안내

가. 학교생활기록부의 공신력을 높이고, 교내상의 신뢰성 제고를 위한 중·고등학교의 ‘교내상’ 운영 관련 내용은 다음과 같다.

1) 「공교육 정상화 촉진 및 선행교육 규제에 관한 특별법」의 제8조제3항제2호(각종 교내대회에서 학생이 배운 학교교육과정의 범위와 수준을 벗어난 내용을 출제하여 평가하는 행위)에 저촉되는 대회는 실시할 수 없다.

2) 학년 초 학교교육계획서에 연간 대회 및 수상내용 등의 실시계획(시행학기, 수상비율, 담당부서, 공개방식 등)을 기재한다.

※ 학년 초 학교교육계획서에 따라 실시한 교내상의 경우에 한하여 수상경력에 입력할 수 있음. 단, 교육 목표 달성을 위하여 불가피한 경우, 2학기 초(학기 시작 후 30일 이내)에 2학기 시상계획을 변경(수정·삭제·추가)하여 학교장의 결재 후, 변경계획을 공개한 경우의 수상실적 내용만 입력할 수 있음.

3) 교내상 수상인원은 대회(부문)별 참가인원의 20% 이내로 권장한다.

※ 하위등급 수상 인원보다 상위등급 수상 인원을 더 많이 시상하지 않음.

4) 교내대회가 공정하게 이루어지도록 대회 실시 이전에 대회 요강(시기, 운영·심사방법, 수상인원 등)을 공개하도록 한다. ※ 공개 방법은 학생/학부모서비스, 가정통신문, 학교홈페이지, 학교·학급 게시, SNS 활용 등 학교장 재량으로 정함.

나. 기타 사항은 2024 학교 생활기록부 기재요령에 따름.

2. 교내상 운영계획

연번	수상명	시행(학기)	참가대상	수상 비율	담당부서	공개방식
1	학업발전상	1학기, 2학기	2학년	20%이내	2학년부	학급 게시
2	표창장(선행부문)	1학기, 2학기	전교생	20%이내	교무부	학급 게시
3	표창장(효행부문)	1학기, 2학기	전교생	20%이내	교무부	학급 게시
4	표창장(봉사부문)	1학기, 2학기	전교생	20%이내	교무부	학급 게시

※ 상기에 명시되지 않은 개근상, 교과우수상, 종합학업우수상, 또는 각종 영역 활동 우수상 및 졸업생 관련 시상은 이리여자고등학교 관련 규정에 따름.

※ 연간 시상 계획과 대회운영계획, 대회운영결과, 상장의 대회명이 모두 일치해야 함

결 · 보강 계획

1. 방침

- 1) 모든 교사는 교과별 이수 단위 확보 시간을 반드시 확보하여야 한다.

이수단위 확보시간 : 주당 과목별 1 단위 시간을 기준으로, 1학기 17주 동안 이수해야 하는 수업 시수를 의미한다.

- 2) 결 · 보강의 계획수립 시 수업 결손으로 인해 학생들의 학습권이 침해하지 않는 범위 내에서 결 · 보강을 한다.
- 3) 교체시간표는 교체 희망 교사가 학생들에게 사전에 반드시 전달하여 수업 결손이 되지 않도록 한다.
- 4) 교과 담당 교사의 출장, 병가, 연가 또는 결근 등으로 결강이 예견되거나 발생하면 교체 수업을 원칙으로 하되, 부득이한 경우 결 · 보강 계획에 의하여 처리한다.
- 5) 교체 수업을 할 경우, 해당 교사가 결 · 보강 계획서를 작성하여 하루 전까지 결재(교무 전결)를 얻은 후 수업계에 제출하며, 교체 교사의 확인 사인은 해당 교사가 직접 받는다.
- 6) 예기치 않은 결강이 발생할 때는 당일 08:30 이전까지 교감 또는 수업계 교사에게 알려야 하며, 교체 또는 대체수업을 실시하고 난 후에 결강 교사가 결강과목의 결 · 보강계획서를 작성, 결재를 득한 후 수업계에 제출한다.
- 7) 학교 행사나 다수 교사의 결강 등으로 인하여 정상 수업 운영이 불가능한 경우에는 학교 교장의 재가를 얻어 임시 시간표를 운영한다.
- 8) 대체수업의 경우 약식지도안을 작성하고, 결 · 보강계획서와 함께 첨부하여 제출한다.
- 9) 모든 결 · 보강은 교체 수업이 원칙이나 부득이하고 불가피한 사정으로 교체 수업이 어려울 때는 대체수업을 실시할 수 있다.

2. 세부 계획

- 1) 예견된 연가, 병가, 공가, 출장, 조퇴
 - 가) 사전에 수업 조정 또는 교체 수업만 가능하다. 이때 결 · 보강계획서를 작성하여 결재 후 수업계에 제출한다.
 - 나) 자율활동, 동아리활동, 봉사활동은 담임으로 시수 배정이 되었으므로, 부담임의 협조를 받아 결 · 보강계획서를 작성하여 제출한다.
 - 다) 온라인 수업은 대체수업이 가능하나, 수당 지급에서 제외한다.
- 2) 긴급 상황으로 예기치 않게 수업에 결강이 생길 경우

- 가) 3일 이상의 출장, 병가인 경우는 시간강사로 대체할 수 있으며, 시간강사 채용이 어려울 경우는 동일 교과군에서 대체수업을 실시한다.
 - 나) 2일 이내의 출장, 병가 등의 경우는 교체 수업이 원칙이나 불가피한 경우 학교장의 재가를 얻어 대체수업을 실시할 수 있다.
- 3) 특별휴가는 사전에 교체 수업을 원칙으로 하되, 경조사 휴가와 출산 휴가는 학교장의 재가를 얻어 대체수업을 실시할 수 있다.
- 4) 학교장의 재가를 얻은 대체수업은 다음 순으로 대체하여 실시할 수 있다.
- 가) 동일 과목 내에서 보강한다.
 - *동일 과목군 (국어과, 수학과, 영어과, 사회과, 과학과, 예체능과)
 - 나) 동일 과목 내에서 대체가 어려운 경우는 타 교과군에서 수업 시수가 적은 순, 대체가 가능한 순으로 실시한다.
 - 다) 약식지도안을 작성하고, 결·보강계획서와 함께 첨부하여 제출한다.
 - 라) 경조사로 인한 대체수업은 수당을 지급한다. 대체수업 수당은 1시간에 10,000원을 지급하되, 학교 예산 범위 안에서 우선하여 학기 말에 일괄 지급한다.
 - 마) 특별휴가, 연가, 병가 등으로 인한 대체수업은 수당을 지급할 수 있다. 다만 예산의 범위 내에서 대체수업 날짜순으로 학기 말에 일괄 지급한다. 예산이 소진되는 날짜 이후의 대체수업인 경우는 수당 지급에서 제외한다.

추진방향	<ul style="list-style-type: none"> · 현직 연수 및 교과 장학의 활성화를 통한 교실 수업 개선 · 객관성, 공정성, 투명성, 신뢰성 확보를 위한 철저한 고사관리 · 교과협의회 및 전문적 학습 공동체 지원을 통한 교원의 전문성 신장
------	---

추진 과제	세부 내용	시기	담당자
연구개발 업무 기획 및 운영총괄	· 연수 자료 제작 및 자료 제본을 통해 연구개발 업무 총괄	연중	연구부 장
학교교육계획 수립	· 교직원 연수 및 부장 워크숍을 통한 교육활동 평가 내용, 개선점 등을 반영하여 교육계획 수립 · 학년별, 부서별, 교과별 협의회를 통한 의견 수 렴의 결과 적극 반영	3월	연구부 장
교수·학습 지원	<ul style="list-style-type: none"> · 학습지도계획 및 수업경영계획 수립·운영 · 교과별 교과협의회의 활성화 · 교과별 2회 이상의 수업 나눔과 수업 후 교과 협의회로 동료장학 · 수업 나눔 및 컨설팅 장학을 통해 수업개선 모색 	3,8월 매월 연중 연중	연구부 장 연수/환 경
평가관리	<ul style="list-style-type: none"> · 교과별 평가규정 보완 및 적용 · 최소성취수준 미도달 학생 지도계획 수립 및 운영 · 고사 전 전교원 평가 연수 실시 · 고사의 공정한 운영 및 교과 공동출제 및 채점 · 학업성적관리위원회의 기능 강화 및 활성화 · 수행평가 사전예고제 및 이의신청기간 운영 · 고사 전후 교과협의회를 통한 평가 계획 수립 및 결과 분석 · 과정, 성장 중심의 수업 및 수행평가 방법 다 양화 모색 	3월 고사전 고사 기간 연중	평가계
교육실습생 관리	<ul style="list-style-type: none"> · 교육실습 계획 수립 및 사전 준비 · 교육실습 대비 교사 연수 및 교육실습생 사전 오리엔테이션 실시 · 교직 실무 능력 (학급 경영, 학생 상담, 업무 등) 신장 	3월 3월 4월	연수/환 경계

	<ul style="list-style-type: none"> · 시범수업 참관 및 공개수업, 평가회 참여를 통한 교과 전문성 제고 · 교육실습생 지도 결과 평가 및 보고서 작성 	4월 5월	
학교 안 전문적 학습공동체 운영	<ul style="list-style-type: none"> · 내실 있는 교육과정을 위한 다양한 협의체 운영 - 교과별, 주제별 교사 동아리 운영 및 지원 · 수업 역량 강화 활동 · 교사 전문성 신장 활동 (연수 등) 지원 	연중	연구부 장
학습부진학생 지도 및 관리	<ul style="list-style-type: none"> · 기초학력 보장법 제정 및 시행에 따른 기초학력 책임교육 - 기초학력 진단-보정 시스템을 통한 체계적 진단 - 학습지원 대상학생 지원협의회 구축 - 학습지원 대상학생 선정 - 학습지원 대상학생 보충 지도를 통한 학습 부진 극복 지원 - Wee클래스와 연계하여 심리 및 정서치료를 요하는 학생들 대상 상담 	6월~10월	연구부 장 학년부 장 학년 업무담 당 각 교과
교직원워크숍	<ul style="list-style-type: none"> · 교육계획수립을 위한 워크숍 개최 · 교육활동반성 및 개선을 위한 워크숍 개최 및 결과 반영 · 실질적인 협의가 이루어질 수 있도록 분위기 조성 	2월, 7월 12월	연구부 장
교원능력 개발평가 실시	<ul style="list-style-type: none"> · 교원능력개발평가위원회 구성 및 협의 · 학교 소속 전 교직원 대상, 학습지도 및 생활지도 분야의 학생과 학부모의 학교교육 만족도 조사 · 평가 결과의 개인적 환류 및 능력개발계획서 작성 	3월 10월 11월	연구부 장
학교평가	<ul style="list-style-type: none"> · 학생중심 미래교육을 실천하기 위한 학교 특성에 맞는 학교 평가 실시 · 학교평가위원회 구성 - 학교교육활동 추진 - 학교 평가 - 결과 공유 및 분석 및 환류 	3월~ 12월	연구부 장

2024 전북미래학교 운영 계획

1. 전북미래학교 운영 과제 및 실천 계획

가. 에듀테크 활용 기반 교육환경 구축, 활용

실천내용	세부 추진 내용
에듀테크 활용 교육 기반 확충	<input type="checkbox"/> 1인 1디바이스, 전자 칠판 보급 완료 - 전자칠판 사용 및 활용 방법에 관한 전교사 연수 - 학생 1인 1디바이스 보급에 따라 관리 방안 수립, 수업 시간 활용 방안 모색 및 실천 <input type="checkbox"/> 미래형 교수학습 공간 확보, 구성 및 활용 계획 수립 및 추진 (2024년~)
디지털 역량 교육 강화	(교사 및 학생 대상) <input type="checkbox"/> 디지털 리터러시 교육 실시 <input type="checkbox"/> 디지털 이해교육 실시
에듀테크 활용 수업 연수	<input type="checkbox"/> 전교사 대상 - 연 2회 이상 <input type="checkbox"/> 온라인 연수 적극 활용 <input type="checkbox"/> (시도 교육청 주관) 찾아오는 에듀테크 활용 수업 연수 활용
에듀테크 활용 방안 연구 협의체 운영	<input type="checkbox"/> 에듀테크 활용 수업 연구 전문적 학습 공동체 조직 및 운영 <input type="checkbox"/> 교사의 업무 재구조화 - 1교사 1디바이스 활용 - 교직원 회의 및 교내 연수 시 플랫폼 활용 권장 - 종이 연수물 지양
에듀테크 활용 교육과정 운영	<input type="checkbox"/> 챗 GPT, 패들릿, 구글클래스룸, 미리캔버스 등 다양한 플랫폼 활용 지원을 통한 교육과정 운영

나. AI 디지털 교과서 대비 AI 코스웨어 운영

실천내용	세부 추진 내용
AI 코스웨어 관련 연수	<input type="checkbox"/> AI 코스웨어 활용 방안 연수 <input type="checkbox"/> AI 디지털 교과서 보급, 적용 대비 연수 <input type="checkbox"/> AI 코스웨어 이해 및 전문성 향상 연수
AI 디지털 교과서 도입 적용, 운영	<input type="checkbox"/> AI 디지털 교과서 도입 <input type="checkbox"/> AI 코스웨어 운영 (1개 학년 이상) - 개별 맞춤형 학습 프로그램 도입 및 활용 - 담당교사 지정, 전교사 대상 활용방안 연수 <input type="checkbox"/> 자기 주도적 학생 참여형 수업 운영 - 학습 디자이너로서의 교사 역할 변화 모색

다. 기초 기본학력 기반 학생 맞춤형 교육

실천내용	세부 추진 내용
기초학력 더딤학생 선정	<input type="checkbox"/> 기초학력 진단 보정 시스템을 통한 진단검사 실시 <input type="checkbox"/> 인지적 영역 뿐 아니라 정의적 영역에서의 원인 판단을 위해 담임교사와의 상담 강화, 각종 심리 검사 지표 활용
기초학력 보장 지원 협의체 구축	<input type="checkbox"/> 담임, 교과담당교사 기반 기초 기본학력 지원 관리 협의체 구축 <input type="checkbox"/> 정의적 측면에서 상담교사 및 보건교사 협력 지원 시스템 구축
기초학력 더딤학생 특별 보충 책임지도	<input type="checkbox"/> 방과후, 저녁 시간 활용 더딤학생 과목별 맞춤형 수업 운영 <input type="checkbox"/> 교과보충 프로그램 활용 - 소수로 운영될 수 있도록 지원 확대 - 기본 국, 영, 수에서 점차 과목 확대 <input type="checkbox"/> 학습 더딤 원인별 프로그램 지원 <input type="checkbox"/> 자기주도적 학습력 향상을 위한 학습 계획서 멘토링 <input type="checkbox"/> 전담교사가 수시로 학력진단 평가를 실시하여 성장 여부 확인 <input type="checkbox"/> 기초학력 보장을 위한 캠프활동 지원 - 휴일이나 방학 기간을 이용, 지도 교사 1인당 10명 내외 <input type="checkbox"/> 문해력 지도(독서, 토론, 글쓰기 지도 등)

라. 미래역량 중심 창의적 교육과정 운영

실천내용	세부 추진 내용
고교학점제 운영 내실화	<input type="checkbox"/> 교과박람회 계획 및 운영 - 학생 개인별 맞춤형 교육과정 설계 - 학생들의 다양한 진로와 희망학과 (전공, 계열)에 맞는 선택과목 탐색의 기회 제공 <input type="checkbox"/> 학생 선택형 교육과정 편성 및 운영 - 학교 교육과정 편성을 위한 기초 작업 및 수요 조사(3차) 실시 - 학생의 선택을 반영한 다양한 형태의 교육과정 구성 <input type="checkbox"/> 진로학업 설계지도 - 학생, 학부모 대상 선택과목 안내 - 과목 선택을 위한 진로 진학에 관한 상담 실시 - 학과 및 직업 체험의 날 운영
수업량 유연화 - 자율적 교육과정 운영	<input type="checkbox"/> 교과별 교육과정 재구조화 과정을 통한 수업량 유연화 달성 <input type="checkbox"/> 주제형 프로젝트 수업 계획 및 실행 - 최근 교육의 주요 의제인 환경, 생태 방면에서 주제를 구체화할 수 있도록 도움 - 지역 사회의 다양한 사회문제를 탐색하여 문제의식을 고취하고 해결방안을 모색할 수 있도록 함 <input type="checkbox"/> 지역 및 생태 연계 교육과정으로 이어질 수 있도록 결과 피드백, 만족도 조사 실시, 학교생활기록부 개인별 세부능력 생활기록부 기재
창의성을 키우는 융합교육	<input type="checkbox"/> 미래형 융합교육 (STEAM) 프로그램 운영 - 교과 간 융합적 사고와 문제 해결 과정의 창의적 사고 신장 - 모둠활동을 통한 협동능력과 학생 주도 탐구 능력 신장

	<ul style="list-style-type: none"> - 실생활 관련 문제에 관한 과학적 접근과 문제 해결 능력 배양 <input type="checkbox"/> 각 교과군의 특성을 살리면서도 교과 간 융합이 가능하도록 주제선정 및 설계 <input type="checkbox"/> 교육과정 상 성취기준이 유기적으로 연계될 수 있도록 설계 <input type="checkbox"/> 희망진로와 관심 분야에 맞는 학생 선발 후 모듈별 수업 실시 <input type="checkbox"/> 수업 후 자기 평가 및 동료 평가를 통해 피드백 지원
꿈을 세워가는 비전 캠프	<ul style="list-style-type: none"> <input type="checkbox"/> 진로(꿈, 목표)를 구체적으로 그려볼 수 있는 시간과 기회 제공 - 꿈을 표현할 수 있는 다양한 방법을 통해 자유롭게 다채롭게 시간을 꾸려나갈 수 있게 함 <input type="checkbox"/> 학급 특색활동과 연계한 학급 단위 프로그램을 통해 공동체 의식 함양 - 나의 좌우명 발표, 책으로 만나는 나의 미래, 비전 선포식, 진로신문 제작 및 발표, 학급로고나 마스코트 만들기 등 다양한 형태의 활용 제시 <input type="checkbox"/> 행사 진행 후 학급별로 프로그램 운영 시 좋았던 점과 아쉬웠던 점을 작성하여 차년 행사에 연계될 수 있도록 함
디지털 기반 교육과정 관리 체제 구축	<ul style="list-style-type: none"> <input type="checkbox"/> 리로스쿨 구축 및 활용 - 웹과 스마트폰을 이용하여 체계적인 학사 및 진로 진학 관리 - 교사, 학생, 학부모의 끊임없는 상호작용이 가능하며 수시로 학교생활을 돌아보고 관리할 수 있는 기회 제공

마. 전문적 학습공동체 중심 수업혁신 실현

실천내용	세부 추진 내용
학교 안 전문적 학습공동체 운영	<ul style="list-style-type: none"> <input type="checkbox"/> 주제별, 학년별, 교과별 교사 동아리 운영 - 교과별 동아리(모든 교사가 동일 교과군의 학습공동체에 참여) 교육과정 재구성, 기초 기본학력 부족 학생 지도 방안, 수행평가, 최소 성취수준, 정기고사 출제문항 협의, 수업나눔 방안, 교과관련 체험학습 방안 등 협의 - 학년별 동아리 학급경영 및 학생 생활지도 방안, 학년 특색의 진로 진학지도 방안, 방과후 수업의 개선 등 협의 - 주제별 동아리 에듀테크 수업 활용방안 연구, 고교학점제 연구 협의회, 교사 독서토론, 저경력 교사와 고경력 교사의 멘토링 등 <input type="checkbox"/> 전문적 학습공동체 운영의 정례화 (월 1회 이상)
모두가 성장하는 수업 나눔	<ul style="list-style-type: none"> <input type="checkbox"/> 희망 교사 중심으로 패들렛, 캔바 등 플랫폼 활용 수업 지원 <input type="checkbox"/> 동료 장학과 동영상 촬영 지원을 통한 자기장학 <input type="checkbox"/> 전문적 학습공동체와 연계한 수업 나눔 <input type="checkbox"/> 학부모 공개 수업 및 수업 나눔 주간 운영 (연 2회 예정)
교원전문성 향상을 위한 연수	<ul style="list-style-type: none"> <input type="checkbox"/> 월 1회 이상 (넷째 주 예정) 직무관련 연수 실시 - 연초에 계획하여 시기에 맞게 담당자가 결재 후 실시 - 자원으로 활용할 수 있도록 자료화하여 보급 및 보관 <input type="checkbox"/> 교원협의를 통한 주제 선정 및 연수 수강 후 협의활동 진행

	<input type="checkbox"/> 디지털 역량 관련 직무연수 지원을 통한 교사의 미래 역량 강화
--	---

바. (선택과제) 인문학적 소양을 갖춘 인재로 거듭나는 문예체 교육

실천내용	세부 추진 내용
도서관 활용 교육	<input type="checkbox"/> 독서신문 및 독서관련 자료 제공을 통한 독서교육 <input type="checkbox"/> 학생 독서토론 동아리 지도를 통한 독서교육의 내실화 <input type="checkbox"/> 도서관 활용수업 및 독서기반 교육환경 조성
다양한 독서 및 인문학 프로그램 운영	<input type="checkbox"/> 세계 책과 저작권의 날 기념 도서관행사 주간 운영 <input type="checkbox"/> 교내 독서의 달 행사 주간 운영 <input type="checkbox"/> 독서와 연계된 인문학 강좌 및 체험활동 실시 (연 4회 이상) <input type="checkbox"/> 문학토론동아리 및 독서클럽 운영
학교 스포츠클럽 운영	<input type="checkbox"/> 학교 스포츠클럽 등록 후 체계적 관리 운영 - 점심시간을 활용하여 하루 30분 운동 실현 <input type="checkbox"/> 신체활동량이 많은 종목 개발 및 보급 <input type="checkbox"/> 교내리그 활성화 및 지역교육청 학교 스포츠클럽 활동 적극참여 유도 <input type="checkbox"/> 학교 및 여학생 실정에 맞는 종목 선정으로 체육활동 상시화 <input type="checkbox"/> 학교 스포츠클럽 활동에 관한 지역사회 협력 및 인프라 구축
예술적 감수성 함양 및 창의, 인성교육	<input type="checkbox"/> 어울림 프로그램 지속 운영 (학교 교육과정에 6차시 이상 반영) <input type="checkbox"/> 감사 일기 쓰기, 애플 데이, 감정약국 등 상담 프로그램 운영 <input type="checkbox"/> 문예체 동아리 지원 및 활성화 - 댄스 경연, 버스킹 공연, 요리 경연 등 예술 활동 활성화 - 작은 음악회, 학생 미술 작품 전시회 등 문화예술 프로그램 계발 - 사제 동행 독서토론 동아리 - 프로젝트형 봉사활동 추진 <input type="checkbox"/> 실질적인 인성교육 실시 - 인성 친화적 학교 환경 함께 만들기 (학생 쉼터 등) - 민주적 학교 문화 조성 - 인성주제를 반영한 수업시간 운영)

학교 평가

1. 추진 목적

가. 학교 특성에 맞는 학교평가 실시로 학교 교육의 질 제고

나. ‘계획-실천-평가-환류’의 선순환 체제 정착을 통한 자발적이고 지속적인 혁신 유도
‘학생중심 미래교육’ 실현

2. 학교평가 단계별 업무 처리 절차

단계	내용
계획	① 학교평가위원회 구성 ② 2024학년도 학교평가 계획 수립 - 전년도 교육과정 운영 평가 결과를 바탕으로 일정, 방법, 내용 등 계획 ③ 학교평가 교내 연수 실시
↓	
실천	④ 2024 년도 학교교육활동 추진 - 자율점검, 중간평가, 학교간 상호 컨설팅 등을 통해 만들어가는 교육과정 운영
↓	
평가	⑤ 2024학년도 학교평가 실시 - 평가 지표에 따른 평가 문항 개발 - 정량평가, 정성평가 실시 - 학교 교육공동체 설문조사 실시 - 평가 결과 분석 및 공유, 협의회 실시
↓	
환류	⑥ 2025학년도 학교교육계획 수립에 학교평가결과 반영 ⑦ 2024학년도 학교평가 결과 보고서 탑재

3. 교육과정 운영 학교평가 지표

영역	평가 지표
미래를 만드는 교실	① 교사 수업 전문성 신장
	② 고교학점제 내실화
	③ 장애인식 개선, 맞춤형 특수교육 강화
모두를 위한 책임교육	④ 기초학력 진단 및 학생 맞춤형 교육 내실화
	⑤ 학생평가 내실화
건강하고	⑥ 학생 및 교직원 안전교육 내실화

안전한 학교	⑦ 학교폭력예방교육 및 생활교육 강화
소통과 참여로 따뜻한 교육공동체	⑧ 학생자치 활성화
	⑨ 학부모 학교교육활동 참여 활성화
	⑩ 공정하고 청렴한 조직문화 조성
평화와 공존의 세계시민교육	⑪ 인성교육 활성화
	⑫ 인권교육 활성화

4. 교육과정 운영 학교평가 내용

순	평가 지표	평가 방법	평가 내용
1	교사 수업 전문성 신장	정량	· 학교자료 (직무(자율)연수 실적, 교사 동아리 활동 내역 등)
2	고교학점제 내실화	정량	· 학교자료 (고교학점제 관련 사업별 실적)
3	장애인식 개선, 맞춤형 특수교육 강화	정량	· 장애인식 교육 및 프로그램 운영 횟수, 활성화 방안
4	기초학력 진단 및 학생 맞춤형 교육 내실화	정량, 정성	· 기초학력 진단에 따른 학생 맞춤형 교육 운 영실태 확인 (방법, 횟수 등) · 대상학생 및 교사 만족도 조사
5	학생평가 내실화	정량	· 학교자료 (평가규정 정비, 교사 및 학생 연수, 교과 협의회 등)
6	학생 및 교직원 안전교육 내실화	정량	· 학교자료 (학생 및 교직원 안전교육 시행계획 안에 따른 운영 확인)
7	학교폭력예방교육 및 생활교육 강화	정량	· 학교자료 (학생 및 교직원 대상 학교폭력 예 방교육 실시횟수, 정보통신윤리/인터넷 중독예 방/약물 오남용/흡연예방/보건/성교육/양성평등 교육 시수)
8	학생자치 활성화	정량	· 학교자료 (학급 자치활동 운영현황, 학생회 주관 각종 프로그램 및 학교장 간담회 실시 횟 수 등)
9	학부모 학교교육활동 참여 활성화	정량	· 학교자료 (학부모 학교교육활동 참여를 위한 예산 편성 및 집행, 학부모 모니터링 진행여부)
10	공정하고 청렴한 조직문화 조성	정량	· 학교자료 (공정/청렴 연수 실적)
11	인성교육 활성화	정량	· 학교자료 (인성교육 관련 연수, 프로그램 운 영 실적 등)
12	인권교육 활성화	정량	· 학교자료 (인권교육 관련 연수, 프로그램 운 영 실적 등)

전문적 학습공동체의 날 운영 계획

우리학교	<ul style="list-style-type: none">■ AI디지털 기반 창의적 교육과정 구현을 통한 학교교육과정 운영■ 기초·기본학력 신장 및 학생 맞춤형 교육 실현■ 학생 주도적 수업 및 미래역량 중심 교육과정 운영을 통한 수업혁신 구현		
미래교육			
운영 목표	협력과 소통	역량 강화	성장하는 학교
	<ul style="list-style-type: none">- 학교 구성원 간 공동체 의식 강화 활동- 공존과 공생의 공동체성 강화를 위한 역량 강화- 학생과 교원의 인권존중 및 보호를 위한 공감대 형성- 협업과 연대의 지역 자원 활용 활성화	<ul style="list-style-type: none">- 변혁적 역량 적용을 위한 이해와 실천 강화- 기초·기본학력 향상 방안 연구 및 공유- 학교 맞춤형 연수 운영 (에듀테크, 개념 기반 교육과정 등)- 디지털 기반 플랫폼 활용 수업 혁신 지원	<ul style="list-style-type: none">- 교직의 전문성 강화 및 신뢰 회복을 위한 연수 운영- 학생중심 교육과정 운영을 위한 사례 나눔 및 전문성 강화- 함께 만들어 가는 학교 교육과정 구현- 매월 1회(1학급) 이상 학교 내·외 수업공개 실천
운영 계획	<2024년도 주요 내용>		
	<ul style="list-style-type: none">■ 교사 전문성 신장 및 창의적 교육과정 이해와 실천 (미래역량, 에듀테크 활용 교육, 기초·기본학력 향상, 디지털 기반 수업혁신 등)■ AI 디지털 기반의 학생 맞춤형 학습 지원 방법■ 문·예·체와 함께하는 배움이 즐거운 학교 운영		
	1주	역량 중심의 창의적 교육과정 운영 관련 연수 <ul style="list-style-type: none">- 에듀테크 관련 원격연수 실시 안내 및 실시- 학년별, 부서별, 교과별 고교학점제 전면적용 대비 및 진로진학 관련 협의회 실시	
	2주	AI디지털 기반의 수업혁신 방법(에듀테크 활용 및 사례 공유 등) <ul style="list-style-type: none">-에듀테크 관련 주제별 전학공 운영- 리로스쿨/패드릿/캔바/챗GPT/독서토론	
	3주	창의적 교육과정 운영 수업공개 및 수업나눔 등 <ul style="list-style-type: none">- 매월 1회(1학급) 이상 수업공개 실시	
	4주	교육정책 및 교육과정 전달 연수 등 학교 구성원의 민주적 학교 문화 조성 및 실천 등	
기타	AI 기반 글쓰기 프로그램 자작자작을 활용 연구 <ul style="list-style-type: none">- 사제동행 독서 클럽 운영- 글쓰기를 통한 학생들의 문해력 향상-독서토론 동아리, 교육 동아리, 사진 동아리 학생 활동 활성화		

※ 월간 운영 기준은 상황에 따라 변경 운영 가능함

순	전문적 학습공동체명	전문적 학습공동체 활동 내용	회원 수 (대표 성명)
1	알시온	사회, 교육, 인문 관련 독서 토론 및 독서 활용 수업 기획, 나눔	8명 (김o기)
2	우분트 (UBUNTU)	진로-진학 연구 및 정보 탐색	9명 (유o정)
3	미륵산	진로-진학 정보 탐색 및 독서 토론	9명 (안o섭)
4	모여들	-자치회, 워크숍 운영을 통한 학교 교육 문제 공유, 개선 방안 협의 -학교 자율적 교육과정 운영을 위한 프로젝트 수업 협의 -교원 간 소통과 공감을 위한 교무실 문화 조성 노 력	9명 (노o애)
5	동그라미	-상호 존중과 배려 문화 구축, 학교 구성원 간 공동 체 의 식 강화 활동 -학교 교육 가치와 비전 공유, 공존과 공생의 공동 체성 강 화를 위한 역량 강화 -교육의 책무성과 교사의 자존감 강화를 위한 협의체 운영	13명 (노o애)
6	배사공	삶과 인간과 교육에 대해 배우고 사랑하고 공부하며 사회의 구성원, 학교의 구성원으로 소통·협력	4명 (안o금)
7	이리로	1학년 학생들의 진로 방향의 설정에 도움을 주고, 교사들의 진학지도 및 생활지도 역량을 기르기 위한 정보 공유	9명 (정o석)
8	물음표	학생들의 건강한 성장을 지원하기 위한 학교 내 구 성원으로서 행복한 교사가 되기 위한 질문, 삶에 대 한 질문, 다양한 관점과 사고를 통해 학생에 대한 이해의 폭을 넓히기 위한 생각의 공유	6명 (김o선)
9	패들릿	AI 디지털 기반의 수업혁신 방법 연구 - 에듀테크 활용 및 사례 공유 등 - 에듀테크 관련 주제별 전학공 운영	7명 (전o준)
10	챗GPT		8명 (김o원)
11	캔바		12명 (김o선)

전문적 학습공동체 (알시온) 회원 명단							
순	구분	성 명	담당 교과목	순	구분	성 명	담당 교과목
1	대표	김o기	역사	5	회원	심o지	생명과학
2	회원	김o선	영어	6	회원	강o애	사서
3	회원	박o숙	진로	7	회원	안o희	보건
4	회원	임o아	수학	8	회원	남o	화학

전문적 학습공동체 (우븐트) 회원 명단							
순	구분	성 명	담당 교과목	순	구분	성 명	담당 교과목
1	대표	유o정	국어	6	회원	최o영	영어
2	회원	오o영	지리	7	회원	정o은	국어
3	회원	김o주	역사	8	회원	정o경	일본어
4	회원	최o석	지구과학	9	회원	정o아	윤리
5	회원	전o준	수학				

전문적 학습공동체 (미륵산) 회원 명단							
순	구분	성 명	담당 교과목	순	구분	성 명	담당 교과목
1	대표	안o섭	국어	6	회원	임o빈	국어
2	회원	김o민	영어	7	회원	홍o의	지구과학
3	회원	이o영	수학	8	회원	윤o아	수학
4	회원	오o연	국어	9	회원	남o	화학
5	회원	전o호	일반사회				

전문적 학습공동체 (모여들) 회원 명단							
순	구분	성 명	담당 교과목	순	구분	성 명	담당 교과목
1	대표	노o애	수학	6	회원	김o주	영어
2	회원	유o정	수학	7	회원	김o원	영어
3	회원	임o현	수학	8	회원	김o선	역사
4	회원	권o혜	음악	9	회원	최o아	영어
5	회원	이o형	체육				

전문적 학습공동체 (배사공) 회원 명단							
순	구분	성 명	담당 교과목	순	구분	성 명	담당 교과목
1	대표	안o금	미술	3	회원	안o기	지리
2	회원	최o묵	일반사회	4	회원	김o미	영어

전문적 학습공동체 (동그라미) 회원 명단							
순	구분	성 명	담당 교과목	순	구분	성 명	담당 교과목
1	대표	노o애	수학	8	회원	김o주	영어
2	회원	유o정	수학	9	회원	김o원	영어
3	회원	임o현	수학	10	회원	김o선	역사
4	회원	김o기	역사	11	회원	정o석	화학
5	회원	이o진	특수	12	회원	유o정	국어
6	회원	이o석	체육	13	회원	안o섭	국어
7	회원	박o두	물리				

전문적 학습공동체 (이리로) 회원 명단							
순	구분	성 명	담당 교과목	순	구분	성 명	담당 교과목
1	대표	정o석	화학	6	회원	제o자	기술가정
2	회원	김o만	영어	7	회원	김o선	국어
3	회원	심o지	생명과학	8	회원	최o은	일반사회
4	회원	오o숙	생명과학	9	회원	최o윤	수학
5	회원	기o훈	국어				

전문적 학습공동체 (물음표) 회원 명단							
순	구분	성 명	담당 교과목	순	구분	성 명	담당 교과목
1	대표	김o선	역사	4	회원	제o자	기술·가정
2	회원	오o숙	생명과학	5	회원	윤o아	수학
3	회원	김o선	국어	6	회원	김o민	영어

전문적 학습공동체 (패들릿) 회원 명단							
순	구분	성 명	담당 교과목	순	구분	성 명	담당 교과목
1	대표	전o준	수학	5	회원	유o정	수학
2	회원	김o선	영어	6	회원	김o기	역사
3	회원	임o아	수학	7	회원	박o숙	진로진학
4	회원	최o영	영어				

전문적 학습공동체 (챗GPT) 회원 명단							
순	구분	성 명	담당 교과목	순	구분	성 명	담당 교과목
1	대표	김o원	영어	5	회원	홍o의	지구과학
2	회원	이o형	체육	6	회원	전o호	일반사회
3	회원	박o두	물리학	7	회원	김o주	영어
4	회원	김o선	국어	8	회원	오o연	국어

전문적 학습공동체 (캔바) 회원 명단							
순	구분	성 명	담당 교과목	순	구분	성 명	담당 교과목
1	대표	김o선	역사	8	회원	정o아	윤리
2	회원	김o주	역사	9	회원	유o정	국어
3	회원	이o영	수학	10	회원	정o은	국어
4	회원	제o자	기술·가정	11	회원	오o영	지리
5	회원	강o애	사서	12	회원	최o석	지구과학
6	회원	정화경	일본어				

□ 2024학년도 수업 공개 계획

1학기				
순	교사	과목	일시/교시	학급
1	임o빈	언어와 매체	3/20 4교시	3-8
2	임o아	확률과 통계	4/4 1교시	미래학습실
3	최o은	통합사회	4/4 6교시	1-7
4	김o주	영어	5/16 2교시	1-6
5	남 o	화학1	5/21 6교시	2-8
6	정o은	문학	6/20 3교시	2-6

2학기				
순	교사	과목	일시	학급
1	김o민	영어권문화	9월	3-1
2	최o윤	수학	9월	1학년
3	박o두	물리학1	10월	2학년
4	전o호	정치와법	11월	2학년
5	안o금	미술	2학기중	2학년

교육실습 계획

가. 목적

- 교사 지망생들의 교육 실습을 통하여 교사로서의 사명감과 자질을 향상시키고 학습 지도 능력을 배양할 수 있도록 한다.

나. 추진 방침

1) 근무 지도면

- o 소속학교 교원과 출, 퇴근시간을 같이한다.
- o 방과 후 (일과 시간 외) 이유 없이 교생이 학교에 잔류하는 일이 없도록 한다.
- o 방과후 불필요한 학생들과의 개별상담 및 특별지도는 금지한다.
- o 휴일 또는 방과후 학교 밖에서 개별 또는 집단적으로 학생들과 만나는 일이 없도록 한다.

2) 행정관리면

- o 교생 혼자서 학생조회, 종례를 하는 일이 없도록 반드시 학급 담임이 입회한다.

- o 교생들로부터 교생 사비의 실습비등을 받지 않는다.
- o 교생들로부터 송별회 기념품 등을 받지 않는다.
- o 학교장, 교감 등은 수시 학교 순회를 통하여 학생지도에 더욱 주력한다.
- o 교생들로 인하여 학생들이 학습 및 생활 태도가 해이해지지 않도록 각별한 관심과 지도가 이루어지도록 한다.
- o 교생 실습실을 별도로 지정 관리한다.
- o 교생 실습 기간 중 일반 교사들이 모범을 보이도록 하고, 교무실에서의 언행에 각별히 유의한다.
- o 실습록, 소감록 등을 확인하고, 이상이 있을 시 유연하게 지도한다.

3) 수업지도면

- o 교생이 수업(시범, 연구, 일반수업)을 담당할 경우 교과담임이 반드시 입회한다.
- o 일반 교사의 출장 또는 결근 시 교생에게만 보강시키는 사례가 없도록 한다.
- o 교생실습 지도계획을 수립하여 실습시간의 공간이 없도록 하고, 교재연구를 철저히 지도한다.

다. 세부 추진 계획

▶ 1차: 4.1 ~ 4.26

주	요일	계획	지도교사
1	월	- 교생 부임 인사 - 교육실습 과정 안내 - 학급담당교사 및 교과담당교사 만남	실습담당교사 학급 및 교과담당교사
	화	- 특강 1 (학교장 특강) - 학급 경영 관련 실습 - 교과지도 연간계획 작성	학교장 학급담당교사 교과담당교사
	수	- 수업 참관 시작 - 특강 2 (교감 특강) - 교과 연구 및 교재 분석	교과담당교사 교감
	목	- 학급 학생 실태, 교우관계 조사 - 특강 3 (교무업무관련, 생활기록부 기재요령 및 관리) - 교과 연구 및 교재 분석	학급담당교사 교무부장
	금	- 특강 4 (연구업무관련, 기안작성법, 공문서 처리 방법) - 차주분 학습 지도안 작성 및 제출 - 주간 실습록 점검	연구부장 교과담당교사 학급담당교사
2	월	- 수업 실습 시작 - 교수-학습 지도안 점검 - 특강 5 (고교학점제 및 창체활동) - 교직원회의 참관	교과담당교사 교육과정부장
	화	- 교생 수업 연구 계획협의 - 수업 연구 교수-학습 지도안 준비 및 작성 - 특강 6 (동아리 조직, 운영 및 실재) - 특강 7 (NEIS, 업무포털 관련)	실습담당교사 교과담당교사 창체담당교사 나이스담당교사
	수	22대 국회의원 선거일	
	목	- 특강 8 (부적응학생 및 생활지도의 실제) - 특강 9 (상담실 운영 및 상담 방법) - 각종 표준화 검사 활용법	인성인권부장 전문상담
	금	- 차주분 학습 지도안 작성 및 제출 - 주간 실습록 점검	실습담당교사 교과담당교사
3	월	- 수업실습 - 수업실습 평가 및 반성	실습담당교사 교과담당교사
	화	- 수업 연구 지도안 제출	실습담당교사

		- 수업 연구 교생 준비 상태 점검 - 수업실습 - 수업실습 평가 및 반성	교과담당교사
	수	- 교육실습생 수업 연구 - 수업 연구 반성 및 평가	실습담당교사 교과담당교사
	목	- 특강 10 (임용고시 합격 노하우) - 수업실습 및 실습 총괄 소감 나누기	신규합격교사
	금	- 주간 실습록 점검 - 출석부 통계	실습담당교사 학급담당교사
4	월	- 교과별 평가항목, 평가문항, 평가규정, 평가방안 연구 - 교과별 평가 문항 원안 제출	연구부장 평가담당교사
	화	- 1차고사 감독 지원 - 교과별 평가 문항 원안 점검 및 평가	수업계담당교사 평가담당교사
	수	- 1차고사 감독 지원 - 각종 제출물 준비 및 점검	수업계담당교사 평가담당교사
	목	- 1차고사 감독 지원 - 실습록 점검	수업계담당교사 실습담당교사
	금	- 1차고사 감독 지원 - 각종 제출물 제출 완료 - 교육실습 반성 및 평가 - 전체 피드백 및 인사	수업계담당교사 실습담당교사

▶ 2차: 5.7 ~ 5.31

주	요일	계획	지도교사
1	월	대체 공휴일	
	화	- 교생 부임 인사 - 교육실습 과정 안내 - 학급담당교사 및 교과담당교사 만남	실습담당교사 학급담당교사 교과담당교사
	수	- 특강 1 (학교장 특강) - 학급 경영 관련 실습 - 교과지도 연간계획 작성	학교장 학급담당교사 교과담당교사
	목	- 수업 참관 시작 - 특강 2 (교감 특강) - 교과 연구 및 교재 분석	교과담당교사 교감
	금	- 학급 학생 실태, 교우관계 조사 - 특강 3 (교무업무관련, 생활기록부 기재요령 및 관리) - 주간 실습록 점검	학급담당교사 교무부장 실습담당교사

2	월	- 수업 참관 - 특강 4 (연구업무관련, 기안작성법, 공문서 처리 방법)	교과담당교사 연구부장
	화	- 수업 참관 - 특강 5 (고교학점제 및 창체활동)	교과담당교사 교육과정부장
	수	휴업일(부처님오신날, 스승의 날)	
	목	- 수업 참관 - 특강 6 (동아리 조직, 운영 및 실제)	교과담당교사 창체담당교사
	금	- 수업 참관 - 차주분 학습지도안 작성 및 제출 - 특강 7 (NEIS, 업무포털 관련) - 주간 실습록 점검	교과담당교사 나이스담당교사 실습담당교사
3	월	- 수업실습 - 수업실습 평가 및 반성	교과담당교사
	화	- 수업실습 - 수업실습 평가 및 반성	교과담당교사
	수	- 수업실습 - 수업실습 평가 및 반성	교과담당교사
	목	- 수업실습 - 수업실습 평가 및 반성	교과담당교사
	금	- 교생수업연구 계획 협의 - 수업연구 교수-학습 지도안 준비 및 작성 - 주간 실습록 점검 - 출석부 통계	교과담당교사 실습담당교사
4	월	- 교직원회의 참관- 수업실습 - 수업실습 평가 및 반성 - 수업연구 교수-학습 지도안 제출	교과담당교사 실습담당교사
	화	- 교육실습생 수업연구 - 수업연구 반성 및 평가	교과담당교사 실습담당교사
	수	- 교육실습생 수업연구 - 수업연구 반성 및 평가	교과담당교사 실습담당교사
	목	- 특강 8 (부적응학생 및 생활지도의 실제) - 특강 9 (상담실 운영 및 상담 방법) - 각종 제출물 준비 및 점검	인성인권부장 전문상담교사 실습담당교사
	금	- 각종 제출물 제출 완료 - 교육실습 반성 및 평가 - 전체 피드백 및 인사	교과담당교사 학급담당교사 실습담당교사

라. 기타 (교육 실습생 지도상의 유의점)

- 모든 교생은 지도교사를 정하고 특별연수 시간을 제외하고는 담당 지도교사와 생활을 같이하게 한다.
- 교육실습 과정은 공정하고 타당성 있는 평가 계획을 수립하여 엄정하고 신뢰성 있게 처리되어야 한다.
- 교사의 복장은 단정하게 정장을 원칙으로 하고, 교사의 언행은 조심하여 교생의 수범이 되어야 한다.
- 교생이 학생을 직접 지도할 때에는 반드시 지도교사가 동행해서 실습에 임한다.
- 필요 이상의 화합과 학생과의 개별 접촉을 억제하고 교생들의 학교생활을 주의 깊게 살핀다.
- 교생의 요구와 기타 건의 사항은 실정에 맞게 학교장 책임 하에 수립한다.
- 부적응 실습생의 발견과 지도는 학교장 책임 하에 수행하고(상담지도 등) 필요시에는 교육청과 합의한다.
- 특별지도 대상 교생은 학교장 책임 하에 지도한다.
- 건전히 못한 오락 지도를 엄금한다.
- 실효성 있는 실습 계획을 수립하여 교생실습 목적을 원만히 달성한다.
- 교육실습 기간 중 학교장 허락 없이 빈번히 무단이탈 또는 결석하는 경우는 실습을 중단시키고 그 결과를 도교육청과 해당 대학에 통보한다. (학점 미부여)
- 교육 실습생 지도감독은 학교장 책임 하에 실시하고 교생실습 기간 중 불손 행위자나 교사로서 소양이 부적격자로 인정 판단 시에는 소속 대학교에 통보하고 귀교 조치한다.
- 실습기간 중 학교장은 교육실습생과의 대화에 적극적으로 임하여 교육현장 전반에 관한 지도를 철저히 한다.
- 일체의 기념품 요구는 물론 교육실습생들 스스로 기념품 증정도 일체 사양한다.
- 민주적 학교운영으로 학교교육의 진실성을 보여 주도록 각별히 노력한다.
- 교육실습생을 담당한 교사는 교육실습 지도일지 등에 지도 및 실습과정을 명료하게 기재한다.
- 교육실습생의 구성원 또는 교육실습생의 코로나19 확진 등으로 실습이 불가할 경우, 교원양성기관의 장의 재량으로 대체프로그램을 운영하고 이수 인정한다.

추진방향	<ul style="list-style-type: none"> · 차이를 존중하는 생활공동체 조성을 통한 존중과 책임의 학생 생활 교육 강화 · 각종 예방 교육 및 인성교육을 통한 학생 안전 및 생활 교육 · 학생들의 적극적인 학교 활동 보조를 위한 학생 자치 활성화
------	--

추진 과제	세부 내용	시기	담당자
학교폭력 예방	<ul style="list-style-type: none"> · 학교폭력전담기구 운영 · 학교폭력 예방교육 운영학교 : 어울림프로그램 운영 · 학교폭력 온라인 실태조사 · 학생 학교폭력예방교육 (도박예방교육, 사이버폭력예방교육) · 교직원 · 학부모 학교폭력예방교육 	수시	김슬기 임연아
인성 · 인권교육	<ul style="list-style-type: none"> · 인성교육 프로그램 운영 · 교직원 대상 인성교육 연수 · 인권교육(학생, 노동인권 및 장애인권 포함) · 아동학대 신고 의무자 교육 · 가정폭력 예방 교육 · 아동학대 예방 교육 · 자살예방 및 생명존중교육 · 위기관리위원회 구성, 운영 	수시	김슬기 임연아
학생자치 활성화	<ul style="list-style-type: none"> · 학생자치 시수 확보 및 학급회 · 학생회 조직 · 운영 및 학생 자치실 관리 · 학생회 대의원회 · 학생회장 · 부회장 선거 · 학생회 워크숍(리더십 캠프) · 학생회 부서별 캠페인 활동 · 학생회 이벤트 및 교복 물려주기&받기 	수시	김진선
생활지도	<ul style="list-style-type: none"> · 교내외 생활지도계획 수립 및 추진 · 학생자치규정 제 · 개정 · 규정개정심의위원회 운영 · 학교생활교육위원회 운영 · 아침 등교 맞이, 교외 생활 지도 	수시	김슬기 임연아 김진선 박진순
학교 안전사고 예방	<ul style="list-style-type: none"> · 학교 안전사고 예방 계획 수립 · 안전교육(7대 표준안) · 학생 안전 도우미 운영 	수시	임연아

1. 학교폭력 예방 및 생활지도

가. 각종 예방교육

- 1) 학교폭력예방교육
 - 어울림프로그램 활용 교육
 - 사이버 폭력 및 도박 예방 내용 포함
- 2) 창의적 체험활동 시간을 활용한 안전교육 포함
(아래 5.학교안전사고예방교육 참고)
: 아동학대예방교육, 가정폭력예방교육, 자살예방 및 생명존중교육

나. 학교폭력 예방교육 운영학교

- 1) 어울림 프로그램 운영: 학교 교육과정에 5차시 반영
- 2) 사이버어울림프로그램 예방활동 운영
- 3) 학교폭력 담당교사 강사 지원

다. 아침 등교 맞이 및 교외 생활 안전 지도

- 1) 학생 교통안전지도 및 학부모차량 통제
 - 아침 등교 맞이(07:50-08:20): 인성인권부 교사
- 2) 학생 안전 도우미 운영
 - 대상: 1, 2학년 중 20명 선정
 - 내용: 등교 시간, 점심 시간 교문 주변 안전지도 도우미 활동
 - 기타: 봉사시간 10시간(실적에 따라 차등 부여)

라. 학교폭력 예방교육 운영 일정

1) 학생 대상 학교폭력 예방교육

구분		운영 방법	대상 (담당)	내용
1학기	2024.03.11 7교시	교실 수업	전교생 (임연아)	- 어울림프로그램 활용 사이버폭력예방교육(1차시)
	2024.05.10. 7교시	교실 수업	전교생 (임연아)	- 어울림프로그램 활용 학교폭력예방교육(2차시) - 학교폭력의 개념·실태 및 대처방안(필수 포함)
	2024.06.03. 7교시	교실 수업	전교생 (임연아)	- 어울림프로그램 활용 학교폭력예방교육(3차시)
	2024.06.10. 7교시	교실 수업	전교생 (강사, 임연아)	-도박예방교육 · 청소년 도박문제의 특성 · 게임 속 사행성 요소 · 사행성 게임의 종류 · 도박 중독 예방을 위한 활동
2학기	2024.08.12.	교실 수업	전교생	- 어울림프로그램 활용 학교폭력예방교육(4차시)

	7교시		(임연아)	- 학교폭력의 개념·실태 및 대처방안(필수 포함)
	2024.11.04. 7교시	교실 수업	전교생 (임연아)	- 어울림프로그램 활용 학교폭력예방교육(5차시)

2) 학부모 대상 학교폭력 예방교육

구분	운영 방법	대상 (담당)	내용
1학기	2024.03.15. 교육과정설명 회	강당 강의	학부모 (담당교사)
2학기	2024.09.13.	누리집, 가정통신 문 등	학부모 (담당교사)

3) 교직원 대상 학교폭력 예방교육

구분	운영 방법	대상 (담당)	내용
1 학 기	2024.03.15. 교육과정설명 회	강당 강의	교직원 (담당교사)
2 학 기	2학기 시작일 ~ 2학기 종료일	전북교육연 수포털 의무연수 이수	교직원 (담당교사)

※ 코로나-19 상황에 따라 운영 방법은 변경될 수 있음.

2. 인성교육 프로그램 운영

가. 교직원 연수(교직원 회의 시간 활용)

1) 교과별 인성 중심 교육과정 토론(1시간)

연수 개요		인성교육 주제
일시	2024. 03. 25.(월)	- 인성교육 계획 수립을 위한 공동체 토론 - 인성 중심 학년 교육과정 수립을 위한 토론회
시간	15:20 ~ 16:10	
장소	지초나루	
대상	교직원	

나. 학생 교육

- 교과시간 및 어울림프로그램을 활용한 인성교육 실시

사업명	세부 추진내용	
인성중심 학교환경 조성	추진과제 인성 친화적 학교 환경 함께 만들기	
	▷ 복도 및 교실 앞 생태환경 조성 - 학생자치회와 연계한 학교환경 가꾸기	인성 인권
	▷ 학생 쉼터 운영	학년
학교 인성 역량 교육	추진과제1 민주적 학교 문화 조성	
	▷ 함께 세우는 인성교육계획 - 학생·학부모·교사 간의 소통을 통한 의견 수렴 - 교육과정설명회, 학생 대의원회, 교무회의 활용	인성 인권
	▷ 교육공동체가 함께 만드는 생활 규정 및 협약 - 학생·학부모·교사가 참여하는 수업 및 생활협약체결 - 민주적인 절차에 따른 학생자치규정 개정	인성 인권
	▷ 학교폭력 예방교육 학교 운영 - 학교폭력담당교사 강사 지원(수업경감)	인성 인권
	추진과제2 교육과정을 통한 학생 인성역량 강화	
	▷ 교과와 창체 주제통합수업 운영: 어울림 프로그램 운영(학교폭력 예방교육과 연계)	교육 과정
	▷ 인성주제를 반영한 수업시간 운영 지원 - 학교 자체 인성교육 요소 선정 및 교육과정 반영	교육 과정
	추진과제3 교원 연수를 통한 인성교육 지도 역량 강화	
가정. 지역사회 협력과 지원확대	▷ 1교사 1인성 관련 연수 이수제 - 집합연수 또는 원격 연수 1연수 이수 - 연간 계획에 반영을 통한 시간 확보(연간 1시간) - 내부 결재 득하고 학교내 교육 후 기록 ▷ 학교로 찾아가는 맞춤형 연수 운영 - 전북교육연수원 원격 연수 프로그램 활용	인성 인권
	추진과제 가정과 지역사회의 인성교육 지원	
	▷ 행복한 교육공동체를 위한 자체 학부모 연수 실시 - 인성관련 주제 선정	인성 인권

3. 학생 자치활동

가. 학급회

- 자치활동 연 17시간 이상 확보

나. 학생회

- 1) 학생회 주관 캠페인, 행사, 공모전 실시
- 2) 주기적인 대의원회, 학교장과의 간담회 실시

4. 학생 생활지도

가. 2024학년도 학생자치규정 요약 및 생활지도 안내

구분	규정 요약	세부 사항
교복	<ul style="list-style-type: none"> · 교복 - 동절기: 후드집업, 셔츠, 바지 또는 치마 무채색 계열의 조끼 착용 가능 - 하절기: 바람막이, 셔츠, 바지 또는 치마 검정색 사복 바람막이 착용 가능 	<ul style="list-style-type: none"> · 동절기 방한용 외투 착용 방법 후드집업보다 두꺼운 패딩, 코트, 점퍼류 등하교시 색상 제한 없이 착용 가능 교실에서는 후드집업 착용을 우선으로 하되 방한용 외투 착용 가능
신발	<ul style="list-style-type: none"> · 교외에서는 운동화 착용 실내화(슬리퍼)로 등교하지 않는다. · 장마철(학생부에서 안내할 시) 운동화 이외의 신발 착용 허용 · 교내에서는 실내화(슬리퍼)를 착용 	<ul style="list-style-type: none"> · 개인적인 사정으로 규정 이외의 신발을 착용해야 할 경우 담임선생님께 확인증 받은 뒤 착용할 것.
용모	<ul style="list-style-type: none"> · 스트레이트 파마 허용 · 염색은 불허 	<ul style="list-style-type: none"> · 색조화장 불허 · 미용목적의 렌즈착용 불허 · 네일아트, 매니큐어 불허 · 악세서리 착용 불허 · 미용 전열기구 교내 반입 및 사용 금지
음식물 반입	<ul style="list-style-type: none"> · 외부 음식물 반입(배달음식) 금지 (단, 학교장 허가, 학교 행사 관련 음식물은 반입 가능) · 외부에서 구입한 컵라면 및 용기류 음식 반입 및 섭취 금지 	
외출	<ul style="list-style-type: none"> · 학교장이 정한 교육 시간에 지도교사의 허락을 받지 않고 외출을 금함. · 무단외출 적발 시 학부모 연락 및 미인정조퇴 처리 	
교통 안전	<ul style="list-style-type: none"> · 교내 학부모 차량 진입 불가, 정문 바로 앞에서 승하차하지 않기(부득이한 경우 펜싱장 앞에서 정차) · 자전거로 통학하는 경우 안전에 유의하며, 자전거 보관대에 둘 것 	
휴대 전화	<ul style="list-style-type: none"> · 수업시간에 사용 금지 및 책상 위에 올려두는 것도 안됨 · 수업에 필요하거나 개인적인 사정으로 연락이 필요한 경우 담임 및 담당교사의 허락을 받아 사용 	

※ 학생자치규정을 위반할 경우

1단계 학생구두경고, **2단계** 담임교사 및 학부모 상담, **3단계** 생활교육위원회 안건 회부
 ↳ 교사는 ‘**학교생활 미준수 확인서**’를 학생과 작성하고 학부모에 알림, 확인서(담임용) 보관
 ↳ 3회 적발시 1단계, 2단계 확인서와 함께 **생활교육위원회 안건 회부**

※ **각 항목별로 3번 위반하면** 생활교육위원회에 회부됩니다.

나. 등하교 교통안전 수칙

1) 교내 차량 진입 금지

안전사고 예방을 위해 등하교시 학부모 차량은 교내에 진입할 수 없습니다. 특히 정문 앞 도로는 등하교시 교통이 매우 혼잡합니다. 학생들은 안전에 유의하여 학교 주변 큰 길가에서 내려서 걸어옵니다. 특히 정문 바로 앞에서 승하차하지 않도록 합니다.



2) 교내 차량 진입이 필요한 경우

부득이한 사정으로 교내 차량 진입이 필요한 경우 담임선생님께 “교내 출입 허용 차량 표”를 받은 뒤 진입합니다.



<교내 출입 허용 차량 표>

또는 펜싱장 주차장을 이용해 주시기 바랍니다.

5. 학교 안전사고 예방 교육 실시(총 51차시)

- 학교안전사고예방 계획(7대표준안) : 교과 및 창의적 체험활동과 연계

구분	차시	담당 (부서/교과)	소분류	활동요소	교육시기		1학년	2학년	3학년
					1	2			
생활 안전 (10시간)	1	교과	놀이활동 안전	안전사고 발생시 적절한 대처 방법 인지 및 적용하기	○		음악	미술	미술
	2	교과	다중이용시설의 안전수칙	다중밀집 인과사고 예방하기		○	통합사회	사회문화 정치와 법 한국지리 세계사	생활과 윤리
	3	교과	실내안전	가정 및 교육시설 내 안전수칙 탐색하고 토의하기		○	기술가정	일본어	환경
	4	교과	실험·실습 안전	실험실 안전 수칙 탐색하기	○		과학탐구 실험	물리 I, 화학 I 생명과학 I 지구과학 I	생활과 과학
	5	교과	체육 및 여가 활동 안전	운동손상의 유형을 탐색하고 특성 탐구하기	○		체육	체육	체육
	6	교과	체육 및 여가 활동 안전	신체 부위별 운동손상 예방법 및 대처 방법을 이해하고 실습하기	○		체육	체육	체육
	7	교과	체육 및 여가 활동 안전	안전한 여가 활동 환경 조성을 위한 운동 계획 수립하고 평가하기	○		체육	체육	체육
	8	교과	체육 및 여가 활동 안전	개물림 사고와 관련된 법령을 이해하고 예방법 토론하기		○	체육	체육	체육
	9	교과	실험·실습 안전	실험실 사고 발생 시 응급처치 방법 탐색하기		○	과학탐구 실험	물리 I, 화학 I 생명과학 I 지구과학 I	생활과 과학
	10	교과	탈것 안전	개인형 이동장치 이용수칙 이해하기		○	영어	영어 I, 영어 II	영어독해와 작문 영어권문화
교통 안전 (10시간)	1	창체(인성인권)	보행자 안전	보행자 교통사고 사례 탐색을 통한 사고 원인과 안전수칙 토론하기	○		인성인권부	인성인권부	인성인권부
	2	창체(인성인권)	자전거 안전	자전거 교통사고 사례 및 예방법 탐색하기	○		인성인권부	인성인권부	인성인권부
	3	창체(인성인권)	대중교통 안전	대중교통 사고사례 탐색 및 이용 안전수칙 숙지하기(버스, 지하철, 기차)	○		인성인권부	인성인권부	인성인권부
	4	교과	자동차 안전	자동차 주행 중 주의사항 토론하기		○	국어	문학	독서
	5	교과	보행자 안전	교통안전 표지판의 목적과 기능 탐색하기		○	과학탐구 실험	물리 I, 화학 I 생명과학 I 지구과학 I	생활과 과학
	6	교과	보행자 안전	골목길 안전하게 보행하기 위한 방법 탐색하기	○		영어	영어 I, 영어 II	영어독해와 작문 영어권문화
	7	교과	자동차 안전	안전벨트의 중요성 탐색하기		○	통합사회	사회문화 정치와 법 한국지리 세계사	생활과 윤리
	8	교과	자동차 안전	자동차 교통사고 사례 탐색과 위험성 인지하기		○	수학	수학	수학
	9	교과	자전거 안전	자전거 점검과 관리의 중요성 탐색하기	○		과학탐구 실험	물리 I, 화학 I 생명과학 I 지구과학 I	생활과 과학
	10	교과	오토바이 안전	오토바이 이용시 안전수칙 토론하기		○	기술가정	일본어	환경
폭력 및 신변 안전 (10시간)	1	창체(인성인권)	학교폭력	학교폭력의 개념과 7가지 유형 탐색하기	○		인성인권부	인성인권부	인성인권부
	2	창체(인성인권)	언어/사이버폭력	사이버폭력 사례 탐색을 통해 예방법 토론하기	○		인성인권부	인성인권부	인성인권부
	3	창체(인성인권)	물리적 폭력	신체폭력의 심각성을 이해하고 목격 시 대처 방법 파악하기	○		인성인권부	인성인권부	인성인권부
	4	창체(인성인권)	집단 따돌림	집단 따돌림의 심각성을 이해하고 해결방안 논의하기		○	인성인권부	인성인권부	인성인권부
	5	창체(인성인권)	자살	자살의 정의와 청소년 자	○		인성인권부	인성인권부	인성인권부

구분	차시	담당 (부서/교과)	소분류	활동요소	교육시기		1학년	2학년	3학년
					1	2			
		권)		살의 특성 파악하기					
	6	교과	성매매 예방	성매매 발생 이유에 대해 토론하고 성매매의 심각성과 다양한 문제점 파악하기		○	국어	문학	화법과 작문
	7	교과	성폭력 예방 및 대처 방법	성폭력의 개념과 유형을 탐색하기 성착자기 결정권에 대해 토론하기	○		영어	영어 I, 영어 II	영어독해와 작문 영어권문화
	8	교과	성폭력 예방 및 대처 방법	안전계획 수립을 통한 성폭력 예방하기	○		수학	수학	수학
	9	교과	아동학대	아동학대의 개념과 유형 이해하기		○	통합사회	사회문화 정치와 법 한국지리 세계사	생활과 윤리
	10	교과	가정폭력	가정폭력 발생 시 대처 방법과 보호 절차 탐색하기		○	과학탐구 실험	물리 I, 화학 I 생명과학 I 지구과학 I	생활과 과학
약물 사이버 중독 (10시간)	1	교과	마약 등 약물류 폐해 및 예방	의약품과 마약의 개념 이해하고 올바른 의약품 복용 방법 탐색하기	○		과학탐구 실험	물리 I, 화학 I 생명과학 I 지구과학 I	생활과 과학
	2	창체(보건)	흡연 폐해 및 예방	흡연이 청소년기 성장과 발육에 미치는 영향 및 위험성 탐색하기	○		보건	보건	보건
	3	창체(인성인권)	스마트폰 과의존 예방	스마트폰 사용 습관의 문제점에 대해 토론하기		○	인성인권부	인성인권부	인성인권부
	4	창체(인성인권)	스마트폰 과의존 예방	스마트폰 과의존의 신체적·심리적 측면의 위험성 탐색하기		○	인성인권부	인성인권부	인성인권부
	5	창체(인성인권)	스마트폰 과의존 예방	스마트폰 과의존 예방을 위한 이용수칙에 대해 토론하기		○	인성인권부	인성인권부	인성인권부
	6	창체(인성인권)	음주 폐해 및 예방	청소년 음주의 위험성을 탐색하고 금주 캠페인 방법 탐색하기		○	인성인권부	인성인권부	인성인권부
	7	창체(인성인권)	음주 폐해 및 예방	음주 예방 방법 탐색 및 실천 전략 탐색하기		○	인성인권부	인성인권부	인성인권부
	8	창체(인성인권)	음주 폐해 및 예방	알코올 성분을 이해하고 알코올 섭취가 법적으로 이어지는 원인 탐색하기		○	인성인권부	인성인권부	인성인권부
	9	교과	인터넷 게임 과의존 예방	인터넷게임 진단척도를 이용하여 이용 습관 점검하기	○		수학	수학	수학
	10	교과	코카페인 식품 폐해 및 예방	카페인의 위험성을 이해하고 카페인 함유된 식품 탐색하기	○		기술가정	일본어	환경
재난 안전 (6시간)	1	창체(인성인권)	화재 발생	화재의 피해사례 탐색하기	○		인성인권부	인성인권부	인성인권부
	2	창체(인성인권)	화재발생시 안전수칙	화재 발생시 대피방법 숙지하기	○		인성인권부	인성인권부	인성인권부
	3	창체(인성인권)	소화기 사용 및 대처방법	소화기의 기능과 원리 탐색하기		○	인성인권부	인성인권부	인성인권부
	4	창체(인성인권)	감염병	감염병 발생시 예방법 및 대처 방법 토론하기		○	인성인권부	인성인권부	인성인권부
	5	창체(인성인권)	지진발생시 대처요령	지진 발생시 대처 방법벼 토론하기		○	인성인권부	인성인권부	인성인권부
	6	교과	폭발 및 붕괴의 원인과 대처 방법	붕괴 사고 원인 이해하고 대처 방법 숙지하기	○		통합사회	사회문화 정치와 법 한국지리 세계사	생활과 윤리
산업안전 (3시간)	1	교과	직업 안전 의식	직업 안전 의식 높이기 위한 방안 탐색하기	○		진로	진로	진로와직업
	2	교과	산업 재해의 이해와 예방	산업재해 예방법 토론하기		○	진로	진로	진로와직업
	3	교과	직업병	직업병 사례 탐색하기	○		진로	진로	진로와직업
응급처치 (2시간)	1	창체(보건)	심폐 소생술	심폐소생술의 의미와 원리를 이해하고 단계별 행동요령 탐색하기	○		보건	보건	보건
	2	교과	화상 응급 처치	화상의 종류와 증상 탐색하기		○	과학탐구 실험	물리 I, 화학 I 생명과학 I 지구과학 I	생활과 과학
계	51				26	25			

추진방향	<ul style="list-style-type: none"> · 학생의 진로·적성에 맞는 다양한 학습 기회 제공 · 학생의 학습·과목 선택권 확대 및 학교 교육 만족도 제고 · 학생의 공동체 의식 함양 및 개인 소질·잠재력 계발 · 고교학점제 시행에 대비한 학교 환경 변화
------	---

추진 과제	세부 내용	시기	담당자
교육과정 편성·운영	<ul style="list-style-type: none"> · 교육과정 이수 지도팀 (구.교육과정위원회) 구성 및 협의 · 학교교육과정 편성 규정 마련 · NEIS 편제 및 과목개설 관리 · 2015 개정 교육과정, 2022 개정 교육과정 연수 및 특강 · 2024학년도 교육과정 운영 및 학생 선택·학교 실정을 고려한 2025학년도 교육과정 편성 · 과목 선택을 위한 학생·학부모 안내자료 제작 · 학생 진로를 고려한 다양한 선택과목 개설 · 교과목 선호도 조사 및 수요조사 실시 · 학교 연계 온·오프라인 공동교육과정, 지역대학 연계 교육프로그램, 교육개발원 온라인수업 등 안내 및 신청학생 관리 · 공강 관리 지원 	연중	김효선 안순금
고교학점제 준비학교 운영	<ul style="list-style-type: none"> · 진로 및 학업 설계 지도 <ul style="list-style-type: none"> - 진로학업설계캠프 <ul style="list-style-type: none"> -일시: 2024.4.30.(화) -대상: 1학년 -내용: 프로그램 체험활동 - 교과박람회 <ul style="list-style-type: none"> -일시: 2024.7.15.(월) -대상: 1, 2학년 -내용: 과목에 대한 안내 · 2023 직업인 멘토링 및 체험활동(진로진학부 지원) · 학생 대상 특강(2회 정도) <ul style="list-style-type: none"> -내용: 과목 선택의 중요성 -대상: 1, 2학년 	연중	김효선

	<ul style="list-style-type: none"> -학부모 특강 <ul style="list-style-type: none"> -주제: 고교학점제의 이해 -일시: 2024.3.15.(금) · 학생 수업 및 평가 내실화(연구부 지원) <ul style="list-style-type: none"> - 자율적 교육과정 지원 - 융합프로젝트 수업 모색 지원 - 최소성취수준 미도달 학생 지도 · 학교 문화 및 운영 혁신(연구부 지원) <ul style="list-style-type: none"> - 전문적 학습공동체 운영 - 교사 연수 -학부모 특강 <ul style="list-style-type: none"> -주제: 고교학점제의 이해 -일시: 2024.3.15.(금) 		
원격수업	<ul style="list-style-type: none"> · 원격수업 관리 위원회 구성 (교육과정 및 수업 운영, 온라인 시스템 구축, 평가 운영, 학생 생활 지원 영역) · 원격수업 운영 기준 마련 · 원격수업 운영 ·구글 클래스룸 관리 	3,8월 연중 연중	김효선
학점제형 학교 공간 조성	<ul style="list-style-type: none"> · 고교학점제 학교 공간 조성 사업(교과교실제) <ul style="list-style-type: none"> - 학점제형 공간혁신을 통한 고교학점제 운영 내실화, 학생의 자기주도적 진로개척 역량 및 학생 자치 활동 지원 등 커뮤니티 공간 구축 - 사용자 참여 설계 추진 <ul style="list-style-type: none"> -교사 TF 구성(교장 외 13명) -학생 동아리 중심으로 촉진자와 공간 설계 <ul style="list-style-type: none"> -동아리명: 공간&팔레트(21명) -홈베이스·대강의실, 소강의실·상담공간, 동아리실, 소강의실, 학습실, 기타 교과교실 등 18실 공간 조성 		안순금

2024 전학년 교육과정 편제표

교과 영역	교과(군)	과목	과목 유형	선택 그룹	선택 과목수	기준 단위	1학년		2학년		3학년		운 영 단 위
							1학기	2학기	1학기	2학기	1학기	2학기	
기초	국어	국어	공통	지정	1	8	4	4					8
기초	수학	수학	공통	지정	1	8	4	4					8
기초	영어	영어	공통	지정	1	8	4	4					8
기초	한국사	한국사	공통	지정	1	6	3	3					6
탐구	사회(역사/ 도덕 포함)	통합사회	공통	지정	1	8	4	4					8
탐구	과학	통합과학	공통	지정	1	8	3	3					6
탐구	과학	과학탐구실험	공통	지정	1	2	1	1					2
체육· 예술	체육	체육	일반 선택	지정	1	5	2	2					4
체육· 예술	예술	음악	일반 선택	지정	1	5	2	2					4
생활· 교양	기술·가정	기술·가정	일반 선택	지정	1	5	2	2					4
기초	국어	언어와 매체	일반 선택	지정	1	5				4			4
기초	국어	문학	일반 선택	지정	1	5			4				4
기초	수학	수학 I	일반 선택	지정	1	5			3				3
기초	수학	수학 II	일반 선택	지정	1	5				3			3
기초	수학	확률과 통계	일반 선택	지정	1	5			3				3
기초	영어	영어 I	일반 선택	지정	1	5			4				4
기초	영어	영어 II	일반 선택	지정	1	5				4			4
체육· 예술	체육	운동과 건강	일반 선택	지정	1	5			2	2			4
체육· 예술	예술	미술	일반 선택	지정	1	5			2	2			4
기초	수학	기하	진로 선택	선택 1	1	5				3			3
기초	수학	인공지능수학	진로 선택	선택 1	1	5				3			3
기초	영어	영미문학읽기	진로 선택	선택 1	1	5				3			3
탐구	사회(역사/ 도덕 포함)	한국지리	일반 선택	선택 3	3	5			3	3			6
탐구	사회(역사/ 도덕 포함)	세계지리	일반 선택	선택 3	3	5			3	3			6
탐구	사회(역사/ 도덕 포함)	세계사	일반 선택	선택 3	3	5			3	3			6
탐구	사회(역사/ 도덕 포함)	정치와 법	일반 선택	선택 3	3	5			3	3			6
탐구	사회(역사/ 도덕 포함)	사회·문화	일반 선택	선택 3	3	5			3	3			6
탐구	사회(역사/ 도덕 포함)	윤리와 사상	일반 선택	선택 3	3	5			3	3			6
탐구	과학	물리학 I	일반 선택	선택 3	3	5			3	3			6
탐구	과학	화학 I	일반 선택	선택 3	3	5			3	3			6
탐구	과학	생명과학 I	일반 선택	선택 3	3	5			3	3			6
탐구	과학	지구과학 I	일반 선택	선택 3	3	5			3	3			6
생활· 교양	제2외국어	일본어 I	일반 선택	선택 6	1	5			2	2			4

기초	국어	언어와 매체	일반 선택	지정	1	5					4		4
기초	국어	심화 국어	진로 선택	지정	1	5						4	4
기초	영어	영어 독해와 작문	일반 선택	지정	1	5					4		4
기초	영어	영어권 문화	진로 선택	지정	1	5						4	4
탐구	과학	생활과 과학	진로 선택	지정	1	5					1	1	2
체육· 예술	체육	스포츠 생활	진로 선택	지정	1	5					1	1	2
체육· 예술	예술	미술 감상과 비평	진로 선택	지정	1	5					1	1	2
전문 교과 I	수학	심화 수학 I	진로 선택	지정	1	5						4	4
기초	국어	화법과 작문	일반 선택	선택 1	1	5					3	3	6
기초	수학	기하	진로 선택	선택 1	1	5					3	3	6
전문 교과 I	영어	심화 영어 작문 I	진로 선택	선택 1	1	5					3	3	6
기초	수학	미적분	일반 선택	선택 2	1	5					4		4
기초	수학	수학과제 탐구	진로 선택	선택 2	1	5					4		4
탐구	사회(역사/ 도덕 포함)	여행지리	진로 선택	선택 4	1	5					2	2	4
전문 교과 I	사회(역사/ 도덕 포함)	현대 세계의 변화	진로 선택	선택 4	1	5					2	2	4
탐구	사회(역사/ 도덕 포함)	동아시아사	일반 선택	선택 5	2	5					3	3	6
탐구	사회(역사/ 도덕 포함)	생활과 윤리	일반 선택	선택 5	2	5					3	3	6
탐구	사회(역사/ 도덕 포함)	사회문제 탐구	진로 선택	선택 5	2	5					3	3	6
탐구	과학	물리학Ⅱ	진로 선택	선택 5	2	5					3	3	6
탐구	과학	화학Ⅱ	진로 선택	선택 5	2	5					3	3	6
탐구	과학	생명과학Ⅱ	진로 선택	선택 5	2	5					3	3	6
탐구	과학	지구과학Ⅱ	진로 선택	선택 5	2	5					3	3	6
생활· 교양	교양	심리학	일반 선택	선택 9	2	5					2	2	4
생활· 교양	교양	진로와 직업	일반 선택	선택 9	2	5					2	2	4
생활· 교양	교양	보건	일반 선택	선택 9	2	5					2	2	4
생활· 교양	교양	환경	일반 선택	선택 9	2	5					2	2	4
생활· 교양	교양	논술	일반 선택	선택 9	2	5					2	2	4

입학연도별 교육과정 편제표

1. 2022학년도 입학생 (3학년)

교과 영역	교과(군)	과목	과목 유형	선택 그룹	선택 과목수	기준 단위	1학년		2학년		3학년		운영 단위
							1학기	2학기	1학기	2학기	1학기	2학기	
기초	국어	국어	공통	지정	1	8	4	4	0	0	0	0	8
기초	국어	독서	일반 선택	지정	1	5	0	0	0	5	0	0	5
기초	국어	언어와 매체	일반 선택	지정	1	5	0	0	0	0	4	0	4
기초	국어	문학	일반 선택	지정	1	5	0	0	5	0	0	0	5
기초	국어	심화 국어	진로 선택	지정	1	5	0	0	0	0	0	4	4
기초	수학	수학	공통	지정	1	8	4	4	0	0	0	0	8
기초	수학	수학 I	일반 선택	지정	1	5	0	0	3	0	0	0	3
기초	수학	수학 II	일반 선택	지정	1	5	0	0	0	3	0	0	3
기초	수학	확률과 통계	일반 선택	지정	1	5	0	0	2	2	0	0	4
기초	영어	영어	공통	지정	1	8	4	4	0	0	0	0	8
기초	영어	영어 I	일반 선택	지정	1	5	0	0	5	0	0	0	5
기초	영어	영어 독해와 작문	일반 선택	지정	1	5	0	0	0	0	4	0	4
기초	영어	영어 II	일반 선택	지정	1	5	0	0	0	5	0	0	5
기초	영어	영어권 문화	진로 선택	지정	1	5	0	0	0	0	0	4	4
기초	한국사	한국사	공통	지정	1	6	3	3	0	0	0	0	6
탐구	사회(역사/도덕포함)	통합사회	공통	지정	1	8	4	4	0	0	0	0	8
탐구	과학	통합과학	공통	지정	1	8	4	4	0	0	0	0	8
탐구	과학	과학탐구실험	공통	지정	1	2	1	1	0	0	0	0	2
탐구	과학	생활과 과학	진로 선택	지정	1	5	0	0	0	0	1	1	2
체육· 예술	체육	체육	일반 선택	지정	1	5	2	2	0	0	0	0	4
체육· 예술	체육	운동과 건강	일반 선택	지정	1	5	0	0	2	2	0	0	4
체육· 예술	체육	스포츠 생활	진로 선택	지정	1	5	0	0	0	0	1	1	2
체육· 예술	예술	음악	일반 선택	지정	1	5	2	2	0	0	0	0	4
체육· 예술	예술	미술	일반 선택	지정	1	5	0	0	2	2	0	0	4
체육· 예술	예술	미술 감상과 비평	진로 선택	지정	1	5	0	0	0	0	1	1	2
생활· 교양	기술·가정	기술·가정	일반 선택	지정	1	5	2	2	0	0	0	0	4
전문 교과 I	수학	심화 수학 I	진로 선택	지정	1	5	0	0	0	0	0	4	4
기초	국어	화법과 작문	일반 선택	선택1	1	5	0	0	0	0	3	3	6
기초	수학	기하	진로 선택	선택1	1	5	0	0	0	0	3	3	6
전문 교과 I	영어	심화 영어 작문 I	진로 선택	선택1	1	5	0	0	0	0	3	3	6
기초	수학	미적분	일반 선택	선택2	1	5	0	0	0	0	4	0	4
기초	수학	수학과제 탐구	진로 선택	선택2	1	5	0	0	0	0	4	0	4

탐구	사회(역사/도덕포함)	한국지리	일반선택	선택3	3	5	0	0	3	3	0	0	6
탐구	사회(역사/도덕포함)	세계지리	일반선택	선택3	3	5	0	0	3	3	0	0	6
탐구	사회(역사/도덕포함)	세계사	일반선택	선택3	3	5	0	0	3	3	0	0	6
탐구	사회(역사/도덕포함)	정치와 법	일반선택	선택3	3	5	0	0	3	3	0	0	6
탐구	사회(역사/도덕포함)	사회·문화	일반선택	선택3	3	5	0	0	3	3	0	0	6
탐구	과학	물리학 I	일반선택	선택3	3	5	0	0	3	3	0	0	6
탐구	과학	화학 I	일반선택	선택3	3	5	0	0	3	3	0	0	6
탐구	과학	생물과학 I	일반선택	선택3	3	5	0	0	3	3	0	0	6
탐구	과학	지구과학 I	일반선택	선택3	3	5	0	0	3	3	0	0	6
탐구	사회(역사/도덕포함)	여행지리	진로선택	선택4	1	5	0	0	0	0	2	2	4
전문교과 I	사회(역사/도덕포함)	현대 세계의 변화	진로선택	선택4	1	5	0	0	0	0	2	2	4
탐구	사회(역사/도덕포함)	동아시아사	일반선택	선택5	2	5	0	0	0	0	3	3	6
탐구	사회(역사/도덕포함)	경제	일반선택	선택5	2	5	0	0	0	0	3	3	6
탐구	사회(역사/도덕포함)	생활과 윤리	일반선택	선택5	2	5	0	0	0	0	3	3	6
탐구	사회(역사/도덕포함)	사회문제 탐구	진로선택	선택5	2	5	0	0	0	0	3	3	6
탐구	과학	물리학Ⅱ	진로선택	선택5	2	5	0	0	0	0	3	3	6
탐구	과학	화학Ⅱ	진로선택	선택5	2	5	0	0	0	0	3	3	6
탐구	과학	생물과학Ⅱ	진로선택	선택5	2	5	0	0	0	0	3	3	6
탐구	과학	지구과학Ⅱ	진로선택	선택5	2	5	0	0	0	0	3	3	6
생활교양	제2외국어	일본어 I	일반선택	선택8	1	5	0	0	2	2	0	0	4
생활교양	제2외국어	중국어 I	일반선택	선택8	1	5	0	0	2	2	0	0	4
생활교양	교양	철학	일반선택	선택9	2	5	0	0	0	0	2	2	4
생활교양	교양	심리학	일반선택	선택9	2	5	0	0	0	0	2	2	4
생활교양	교양	교육학	일반선택	선택9	2	5	0	0	0	0	2	2	4
생활교양	교양	진로와 직업	일반선택	선택9	2	5	0	0	0	0	2	2	4
생활교양	교양	보건	일반선택	선택9	2	5	0	0	0	0	2	2	4
생활교양	교양	환경	일반선택	선택9	2	5	0	0	0	0	2	2	4
생활교양	교양	논술	일반선택	선택9	2	5	0	0	0	0	2	2	4

2. 2023학년도 입학생 (2학년)

교과영역	교과(군)	과목	과목유형	선택그룹	선택과목수	기준단위	1학년		2학년		3학년		운영단위
							1학기	2학기	1학기	2학기	1학기	2학기	
기초	국어	국어	공통	지정	1	8	4	4	0	0	0	0	8
기초	국어	독서	일반선택	지정	1	5	0	0	0	0	4	0	4
기초	국어	언어와 매체	일반선택	지정	1	5	0	0	0	4	0	0	4
기초	국어	문학	일반선택	지정	1	5	0	0	4	0	0	0	4
기초	국어	심화 국어	진로선택	지정	1	5	0	0	0	0	0	4	4
기초	수학	수학	공통	지정	1	8	4	4	0	0	0	0	8
기초	수학	수학 I	일반선택	지정	1	5	0	0	3	0	0	0	3
기초	수학	수학Ⅱ	일반선택	지정	1	5	0	0	0	3	0	0	3
기초	수학	확률과 통계	일반선택	지정	1	5	0	0	3	0	0	0	3
기초	영어	영어	공통	지정	1	8	4	4	0	0	0	0	8
기초	영어	영어 I	일반선택	지정	1	5	0	0	4	0	0	0	4
기초	영어	영어 독해와 작문	일반선택	지정	1	5	0	0	0	0	4	0	4
기초	영어	영어Ⅱ	일반선택	지정	1	5	0	0	0	4	0	0	4
기초	영어	영어권 문화	진로선택	지정	1	5	0	0	0	0	0	4	4
기초	한국사	한국사	공통	지정	1	6	3	3	0	0	0	0	6
탐구	사회(역사/도덕 포함)	통합사회	공통	지정	1	8	4	4	0	0	0	0	8
탐구	과학	통합과학	공통	지정	1	8	3	3	0	0	0	0	6
탐구	과학	과학탐구실험	공통	지정	1	2	1	1	0	0	0	0	2
체육·예술	체육	체육	일반선택	지정	1	5	2	2	0	0	0	0	4
체육·예술	체육	운동과 건강	일반선택	지정	1	5	0	0	2	2	0	0	4
체육·예술	체육	스포츠 생활	진로선택	지정	1	5	0	0	0	0	1	1	2
체육·예술	예술	음악	일반선택	지정	1	5	2	2	0	0	0	0	4
체육·예술	예술	미술	일반선택	지정	1	5	0	0	2	2	0	0	4
체육·예술	예술	미술 감상과 비평	진로선택	지정	1	5	0	0	0	0	1	1	2
생활·교양	기술·가정	기술·가정	일반선택	지정	1	5	2	2	0	0	0	0	4
전문교과Ⅰ	수학	심화 수학Ⅰ	진로선택	지정	1	5	0	0	0	0	0	4	4
기초	수학	기하	진로선택	선택1	1	5	0	0	0	3	0	0	3
기초	수학	인공지능 수학	진로선택	선택1	1	5	0	0	0	3	0	0	3
기초	영어	영미 문학 읽기	진로선택	선택1	1	5	0	0	0	3	0	0	3
기초	수학	미적분	일반선택	선택2	1	5	0	0	0	0	4	0	4
기초	수학	수학과제 탐구	진로선택	선택2	1	5	0	0	0	0	4	0	4

탐구	사회(역사/도덕 포함)	한국지리	일반선택	선택3	3	5	0	0	3	3	0	0	6
탐구	사회(역사/도덕 포함)	세계지리	일반선택	선택3	3	5	0	0	3	3	0	0	6
탐구	사회(역사/도덕 포함)	세계사	일반선택	선택3	3	5	0	0	3	3	0	0	6
탐구	사회(역사/도덕 포함)	정치와 법	일반선택	선택3	3	5	0	0	3	3	0	0	6
탐구	사회(역사/도덕 포함)	사회·문화	일반선택	선택3	3	5	0	0	3	3	0	0	6
탐구	사회(역사/도덕 포함)	윤리와 사상	일반선택	선택3	3	5	0	0	3	3	0	0	6
탐구	과학	물리학 I	일반선택	선택3	3	5	0	0	3	3	0	0	6
탐구	과학	화학 I	일반선택	선택3	3	5	0	0	3	3	0	0	6
탐구	과학	생명과학 I	일반선택	선택3	3	5	0	0	3	3	0	0	6
탐구	과학	지구과학 I	일반선택	선택3	3	5	0	0	3	3	0	0	6
탐구	사회(역사/도덕 포함)	동아시아사	일반선택	선택4	3	5	0	0	0	0	3	3	6
탐구	사회(역사/도덕 포함)	경제	일반선택	선택4	3	5	0	0	0	0	3	3	6
탐구	사회(역사/도덕 포함)	생활과 윤리	일반선택	선택4	3	5	0	0	0	0	3	3	6
탐구	사회(역사/도덕 포함)	여행지리	진로선택	선택4	3	5	0	0	0	0	3	3	6
탐구	사회(역사/도덕 포함)	사회문제 탐구	진로선택	선택4	3	5	0	0	0	0	3	3	6
탐구	과학	물리학Ⅱ	진로선택	선택4	3	5	0	0	0	0	3	3	6
탐구	과학	화학Ⅱ	진로선택	선택4	3	5	0	0	0	0	3	3	6
탐구	과학	생명과학Ⅱ	진로선택	선택4	3	5	0	0	0	0	3	3	6
탐구	과학	지구과학Ⅱ	진로선택	선택4	3	5	0	0	0	0	3	3	6
탐구	과학	생활과 과학	진로선택	선택4	3	5	0	0	0	0	3	3	6
탐구	과학	융합과학	진로선택	선택4	3	5	0	0	0	0	3	3	6
전문교과 I	사회(역사/도덕 포함)	현대 세계의 변화	진로선택	선택4	3	5	0	0	0	0	3	3	6
생활·교양	제2외국어	일본어 I	일반선택	선택6	1	5	0	0	2	2	0	0	4
생활·교양	교양	철학	일반선택	선택7	2	5	0	0	0	0	2	2	4
생활·교양	교양	심리학	일반선택	선택7	2	5	0	0	0	0	2	2	4
생활·교양	교양	교육학	일반선택	선택7	2	5	0	0	0	0	2	2	4
생활·교양	교양	진로와 직업	일반선택	선택7	2	5	0	0	0	0	2	2	4
생활·교양	교양	보건	일반선택	선택7	2	5	0	0	0	0	2	2	4
생활·교양	교양	환경	일반선택	선택7	2	5	0	0	0	0	2	2	4
생활·교양	교양	논술	일반선택	선택7	2	5	0	0	0	0	2	2	4
기초	국어	화법과 작문	일반선택	선택8	1	5	0	0	0	0	2	2	4
전문교과 I	영어	심화 영어 작문 I	진로선택	선택8	1	5	0	0	0	0	2	2	4

3. 2025학년도 입학생 (1학년)

교과영역	교과(군)	과목	과목유형	선택그룹	선택과목수	기준단위	1학년		2학년		3학년		영역 단위
							1학기	2학기	1학기	2학기	1학기	2학기	
기초	국어	국어	공통	지정	1	8	4	4	0	0	0	0	8
기초	국어	독서	일반선택	지정	1	5	0	0	0	0	4	0	4
기초	국어	언어와 매체	일반선택	지정	1	5	0	0	0	4	0	0	4
기초	국어	문학	일반선택	지정	1	5	0	0	4	0	0	0	4
기초	국어	심화 국어	진로선택	지정	1	5	0	0	0	0	0	4	4
기초	수학	수학	공통	지정	1	8	4	4	0	0	0	0	8
기초	수학	수학 I	일반선택	지정	1	5	0	0	3	0	0	0	3
기초	수학	수학 II	일반선택	지정	1	5	0	0	0	3	0	0	3
기초	수학	확률과 통계	일반선택	지정	1	5	0	0	3	0	0	0	3
기초	영어	영어	공통	지정	1	8	4	4	0	0	0	0	8
기초	영어	영어 I	일반선택	지정	1	5	0	0	4	0	0	0	4
기초	영어	영어 독해와 작문	일반선택	지정	1	5	0	0	0	0	4	0	4
기초	영어	영어 II	일반선택	지정	1	5	0	0	0	4	0	0	4
기초	영어	영어권 문화	진로선택	지정	1	5	0	0	0	0	0	4	4
기초	한국사	한국사	공통	지정	1	6	3	3	0	0	0	0	6
탐구	사회(역사/도덕 포함)	통합사회	공통	지정	1	8	4	4	0	0	0	0	8
탐구	과학	통합과학	공통	지정	1	8	3	3	0	0	0	0	6
탐구	과학	과학탐구실험	공통	지정	1	2	1	1	0	0	0	0	2
체육·예술	체육	체육	일반선택	지정	1	5	2	2	0	0	0	0	4
체육·예술	체육	운동과 건강	일반선택	지정	1	5	0	0	2	2	0	0	4
체육·예술	체육	스포츠 생활	진로선택	지정	1	5	0	0	0	0	1	1	2
체육·예술	예술	음악	일반선택	지정	1	5	2	2	0	0	0	0	4
체육·예술	예술	미술	일반선택	지정	1	5	0	0	2	2	0	0	4
체육·예술	예술	미술 감상과 비평	진로선택	지정	1	5	0	0	0	0	1	1	2
생활·교양	기술·가정	기술·가정	일반선택	지정	1	5	2	2	0	0	0	0	4
전문교과 I	수학	심화 수학 I	진로선택	지정	1	5	0	0	0	0	0	4	4
탐구	사회(역사/도덕 포함)	한국지리	일반선택	선택 1	3	5	0	0	3	3	0	0	6
탐구	사회(역사/도덕 포함)	세계지리	일반선택	선택 1	3	5	0	0	3	3	0	0	6
탐구	사회(역사/도덕 포함)	세계사	일반선택	선택 1	3	5	0	0	3	3	0	0	6
탐구	사회(역사/도덕 포함)	정치와 법	일반선택	선택 1	3	5	0	0	3	3	0	0	6
탐구	사회(역사/도덕 포함)	사회·문화	일반선택	선택 1	3	5	0	0	3	3	0	0	6
탐구	사회(역사/도덕 포함)	윤리와 사상	일반선택	선택 1	3	5	0	0	3	3	0	0	6
탐구	과학	물리학 I	일반선택	선택 1	3	5	0	0	3	3	0	0	6
탐구	과학	화학 I	일반선택	선택 1	3	5	0	0	3	3	0	0	6
탐구	과학	생명과학 I	일반선택	선택 1	3	5	0	0	3	3	0	0	6
탐구	과학	지구과학 I	일반선택	선택 1	3	5	0	0	3	3	0	0	6

기초	수학	기하	진로 선택	선택 2	1	5	0	0	0	3	0	0	3
기초	수학	인공지능 수학	진로 선택	선택 2	1	5	0	0	0	3	0	0	3
기초	영어	영미 문학 읽기	진로 선택	선택 2	1	5	0	0	0	3	0	0	3
생활·교양	제2외국어	일본어 I	일반 선택	선택 3	1	5	0	0	2	2	0	0	4
생활·교양	제2외국어	중국어 I	일반 선택	선택 3	1	5	0	0	2	2	0	0	4
기초	수학	미적분	일반 선택	선택 4	1	5	0	0	0	0	4	0	4
기초	수학	수학과제 탐구	진로 선택	선택 4	1	5	0	0	0	0	4	0	4
탐구	사회(역사/ 도덕 포함)	동아시아사	일반 선택	선택 5	3	5	0	0	0	0	3	3	6
탐구	사회(역사/ 도덕 포함)	경제	일반 선택	선택 5	3	5	0	0	0	0	3	3	6
탐구	사회(역사/ 도덕 포함)	생활과 윤리	일반 선택	선택 5	3	5	0	0	0	0	3	3	6
탐구	사회(역사/ 도덕 포함)	여행지리	진로 선택	선택 5	3	5	0	0	0	0	3	3	6
탐구	사회(역사/ 도덕 포함)	사회문제 탐구	진로 선택	선택 5	3	5	0	0	0	0	3	3	6
탐구	과학	물리학 II	진로 선택	선택 5	3	5	0	0	0	0	3	3	6
탐구	과학	화학 II	진로 선택	선택 5	3	5	0	0	0	0	3	3	6
탐구	과학	생명과학 II	진로 선택	선택 5	3	5	0	0	0	0	3	3	6
탐구	과학	지구과학 II	진로 선택	선택 5	3	5	0	0	0	0	3	3	6
탐구	과학	생활과 과학	진로 선택	선택 5	3	5	0	0	0	0	3	3	6
탐구	과학	융합과학	진로 선택	선택 5	3	5	0	0	0	0	3	3	6
전문교과 I	사회(역사/ 도덕 포함)	현대 세계의 변화	진로 선택	선택 5	3	5	0	0	0	0	3	3	6
생활·교양	교양	철학	일반 선택	선택 6	2	5	0	0	0	0	2	2	4
생활·교양	교양	심리학	일반 선택	선택 6	2	5	0	0	0	0	2	2	4
생활·교양	교양	교육학	일반 선택	선택 6	2	5	0	0	0	0	2	2	4
생활·교양	교양	진로와 직업	일반 선택	선택 6	2	5	0	0	0	0	2	2	4
생활·교양	교양	보건	일반 선택	선택 6	2	5	0	0	0	0	2	2	4
생활·교양	교양	환경	일반 선택	선택 6	2	5	0	0	0	0	2	2	4
생활·교양	교양	논술	일반 선택	선택 6	2	5	0	0	0	0	2	2	4
기초	국어	화법과 작문	일반 선택	선택 7	1	5	0	0	0	0	2	2	4
전문교과 I	영어	심화 영어 작문 I	진로 선택	선택 7	1	5	0	0	0	0	2	2	4

원격수업 운영 계획

1. 목적

미래 교육의 변화에 기여하는 원격교육을 활용한 디지털 기반 교육 혁신 지원

2. 기본 방침

가. 「재난 및 안전관리 기본법」 제3조 제1호에 따른 재난이나 그 밖에 대통령령으로 정하는 사유가 발생하여 교육부장관 또는 교육감이 원격수업을 명령한 경우 특별한 사유가 없으면 운영하여야 함.

나. 원격수업은 실시간 쌍방향 화상(소통) 수업 실시 원칙

다. 학교 단위 원격수업 조치 필요시 반드시 도교육청과 사전 협의 후 실시

3. 원격 수업 운영

가. 원격수업 학사 운영

- 코로나19 상황 심각시, 학급단위 원격수업 전환 운영 가능
- (기준) 학급내 등교중지(확진자, 유증상자, 고위험군 등) 학생 비율의 50%

- 학교별 학사운영 유형 -

유형		기준(학급단위)	내용
1	등교수업	등교중지 학생 없음	정상 등교, 모든 교육활동을 실시
2	학급단위 일부등교+일부대체학습	등교중지 학생 비율 50% 미만	일부 등교중지 학생 대상 맞춤형·탄력적 대체학습 제공
3	학급단위 원격수업	등교중지 학생 비율 50% 이상	실시간 쌍방향 화상(소통) 원격 수업 실시

나. 교육과정 운영 계획 수립

- 교육목적상 필요한 경우 원격수업을 운영할 때, 원격교육법 시행령 제3조를 참조하여 학교 교육과정 편성·운영 계획에 다음 사항을 포함하여 반영한다.

[원격교육법 시행령] 제3조(학교등의 원격교육 운영기준)

1. 원격교육의 교육과정 편성에 관한 사항
2. 원격교육의 시간, 수업일수 등 원격교육 인정 기준에 관한 사항
3. 원격교육을 통한 학습 내용의 평가에 관한 사항
4. 원격교육 운영을 자문하기 위한 협의체 등의 구성·운영에 관한 사항
5. 원격교육의 원활한 운영을 위해 필요한 행정적·재정적 지원에 관한 사항

- 특별한 사유에 의한 전면 원격수업 전환이 아닌 일상적인 원격수업의 경우 학년별·교과목별 총 수업시간(학점)의 전부를 원격수업으로 이수하지 않도록 한다.

- 교과별 성취기준 및 학습자의 온라인 학습 환경 등을 고려하여 원격수업 방법, 시간 등을

계획하여 운영한다.

- 원격수업 계획 수립 단계에서 교원(교과별) 및 학생·학부모 의견을 반영하기 위해 노력한다.
 - 원격수업 운영계획에는 교과 교육과정을 바탕으로 교과 목표, 내용, 교수학습 및 평가 등의 사항과 학생 참여 및 학습권 보장을 위한 노력 등에 대한 고려사항을 포함한다.
 - 원격수업을 운영할 때 학생들에게 균형적인 학습이 이루어질 수 있도록 노력하며, 학생이 이수해야 할 교과(목) 교육과정을 편성하여 제공한다.
- ※ 학습내용, 학습방법, 과제, 수업(학점) 이수 시 유의사항 등을 포함한 원격수업 운영계획을 학교 홈페이지, SNS 등을 활용하여 학생 및 학부모에게 안내한다.

4. 수업 및 평가

- 원격수업의 특성을 고려하되, 학습결손이 발생하지 않도록 교과(목)별 성취기준에 따른 수업을 제공한다.
 - 단편적 강의 위주의 콘텐츠 학습만으로 진행되지 않도록 유의하며, 학생의 생각을 표현하고 활동의 결과를 제시할 수 있는 기회를 제공한다.
 - 학생의 발달단계를 고려한 원격수업을 제공하며, 학업에 대해 흥미를 가지고 학습을 지속할 수 있도록 학생별 피드백을 제공한다.
- 학생의 학습권 보장을 위해 단위 수업시간에 준하는 적정 수업량 50분을 확보하려고 노력한다.
 - 다만, 학교 급, 학습내용의 수준, 학생의 학습부담, 학교 여건 등을 종합적으로 고려하여 탄력적으로 운영한다.
 - * 원격수업 운영 시 단위 수업시간에 준하여 운영하되, 원격수업 준비시간, 원격토론, 학습보고서 작성 등 학생 과제수행 및 피드백 시간 등을 포함하여 탄력적으로 운영
- 원격수업 운영 시 **실시간 쌍방향 화상(소통) 수업을 원칙**으로 하되, 학교의 여건과 교과의 특성에 따라 콘텐츠 활용 중심 수업, 과제 중심 수업 등 다양한 유형의 원격수업을 운영한다.
 - 실시간 쌍방향 수업 및 실시간 쌍방향 소통이 이루어지는 수업* 등 학생의 수업 참여 및 교사와 학생 간 상호작용이 활성화되도록 노력한다.
 - * 실시간 쌍방향, 쌍방향+콘텐츠 활용, 쌍방향+과제중심 수업 등의 혼합형 수업은 물론 콘텐츠 활용+실시간 채팅 등을 통해 학생과 소통하는 수업 포함
- 학생의 원격수업 참여를 위해 노력하며, 불가피하게 참여하지 못한 경우에는 해당 학생을 위한 대체학습 또는 보충학습 계획을 별도로 마련하여 학습결손이 발생하지 않도록

한다.

[원격교육법] 제9조(대체학습 등 지원)

- ① 학교등의 장은 학생이 원격교육에 참여할 수 있도록 노력하여야 하며, 학생이 원격교육에 참여할 수 없는 불가피한 사정이 있는 경우에는 대체학습을 지원하여야 한다.
- ② 학교등의 장은 원격교육 운영과 관련하여 교육 목적상 필요한 경우 보충학습 등 별도의 교육적 지원을 할 수 있다.

- 원격수업 및 대면수업에서 학습한 내용에 대한 학생의 학업성취도는 수행평가 및 지필평가 등을 통해 확인한다.

☞ 구체적인 출결·평가·기록사항은 「학교생활기록부 기재요령」에 따름

5. 모든 학생을 위한 교육 기회 제공

- 원격수업을 운영함에 있어 공정한 학습 관리, 다문화 학생 및 기초생활수급자 등 취약계층에 대한 배려 등 모든 학생을 위한 교육 기회의 제공을 위해 노력한다.
- 학생의 장애 유형 및 정도를 고려한 원격수업 운영을 위해 노력하며, 필요한 경우 학습결손이 발생하지 않도록 대면교육 등 다양한 지원 방안을 강구한다.

6. 원격 수업 운영 지원

- 가. (운영) 원격수업 운영위원회는 원격수업의 원활한 운영·관리를 위해 구성·운영한다.
- 원격수업 운영위원회는 교감, 교육과정부장, 교무부장, 연구부장, 창체계, 교육정보부장, 1~3학년 학년부장, 통합학급 담당교사, 수업계, 출결계로 하며, 필요시 전문가 및 학생 등 위원을 추가할 수 있다.
 - 위원회는 교육과정 운영 및 평가 위원, 학습 및 학생생활지원 위원, 온라인 시스템 운영 위원 등으로 구성한다.

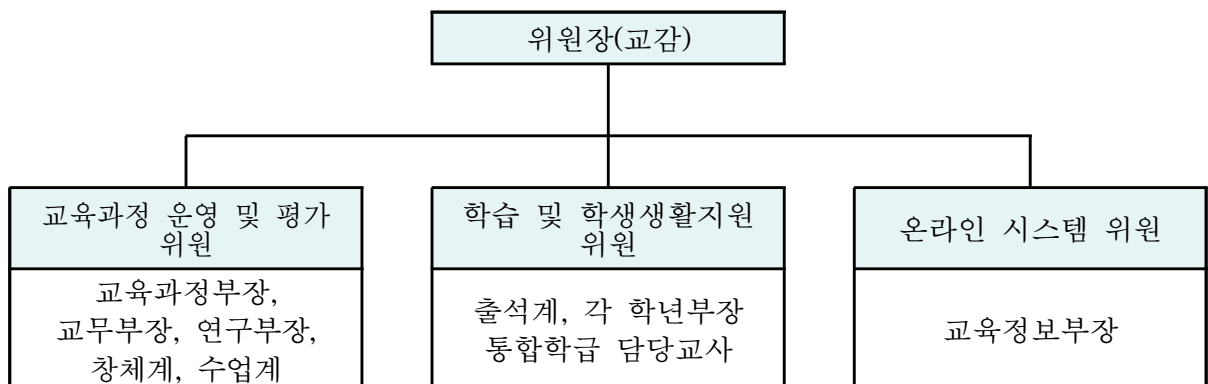

구성	역할	담당 교사
교육과정 운영 및 평가 위원	·원격수업 운영 지침 마련 ·안내 및 보완	교육과정부장, 교무부장, 연구부장, 창체계, 수업계
	·학습 결손 보완 방안 마련, 교육과정 운영 지원	
	·원격수업운영 학업성적관리 운영 계획 수립	
학습 및 학생생활지원 위원	·학년 학생 관리, 담임교사 협의회 운영	출석계, 각 학년부장 통합학급 담당교사
	·온라인 학습 비참여 학생 지원 방안	
	·생활지도, 안전교육, 디지털 범죄 예방 교육	
온라인시스템 운영 위원	·온라인 학습 콘텐츠 개발 및 교원역량 연수 지원 등	교육정보부장
	·정보 인프라 확충 및 활용 지원, 구비현황 점검	
	·온라인 학습 콘텐츠 질 관리 및 시스템 보완	

나. 원격수업 운영 지원

- 안정적인 원격수업을 지원하기 위해, 원격교육법 제7조를 참조하여 원격수업 인프라 구축, 교원의 원격수업 역량 강화 등에 필요한 행·재정적인 지원을 한다.

[원격교육법] 제7조(학교등의 원격교육 인프라)

① 교육부장관 및 교육감은 학교등의 원격교육 인프라 구축을 위하여 대통령령으로 정하는 바에 따라 다음 각 호의 사항을 지원할 수 있다.

1. 디지털 정보통신매체를 이용한 원격교육시스템의 구축 · 운영
2. 원격교육콘텐츠의 개발 · 보급
3. 교육용 정보통신기기 등 원격교육에 필요한 교구 · 장비 및 정보통신망 등 시설(유지관리비용을 포함한다)
4. 원활한 원격교육을 위한 지원인력의 배치
5. 그 밖에 학교등의 원격교육을 위하여 필요한 사항

- 원격수업을 활용하는 경우 양질의 원격교육 콘텐츠를 안정적인 환경에서 제공하기 위하여 적정 수준의 서버 · 소프트웨어 · 네트워크 · 정보보호시스템 설비 등을 갖추도록 한다.

- 원격수업에 따른 학습결손이 발생하지 않도록 각 교과목의 특성에 맞는 양질의 수업을 위해 노력한다.
- 교원의 원격수업 설계 및 콘텐츠 활용 역량 강화를 위해 교원연수(연구회) 및 컨설팅을 적극적으로 지원한다.
- 원격교육으로 운영되는 홈페이지 등에 ‘수업 목적임’을 명시하고 학생에게 저작물을 다른 웹사이트 등에 공유하지 않도록 교육한다.

[저작권법] 제25조(학교교육 목적 등의 이용) 참조

7. 특수학급 원격 수업 운영 계획

구 분	내 용
운영 형태	<ul style="list-style-type: none"> ■ 학교의 원격수업 운영 계획에 따르나 특수교육대상학생은 장애유형 및 정도를 고려하여 원격수업(온라인 클래스)이 가능한 학생은 원격수업에 참여하고, 원격수업이 곤란한 학생에게는 특수학급 교사가 별도의 교육 방안을 제공함. ■ 콘텐츠 활용(국립특수교육원 홈페이지 내 장애학생 온라인학습방 등), 과제 수행 중심 원격수업 ■ 온라인 이용이 불가할 경우 학생별 학습자료 개별 발송 ■ 온라인과 유선으로 학생의 정서, 학습 지원
출결처리	<ul style="list-style-type: none"> ■ (실시간 확인) 매일 08:30-16:30 문자메시지 또는 유선 통화로 학생 출결 확인 ■ 출결확인온 일반학급 수업 참여를 통한 출결 확인이 원칙이나, 장애 학생의 특성을 고려하여 특수학급에서 출결을 확인하고 플랫폼 접속을 통한 간접 확인 및 학생이나 학부모에게 직접 연락하는 방식으로 함.
수업 유의사항	<ul style="list-style-type: none"> ■ 원격수업의 특성을 고려하되, 학습결손이 발생하지 않도록 교과목별 성취기준에 준하여 수업 제공 <ul style="list-style-type: none"> - 학년군간 연계 통합형 주간학습활동 가능 - 장애학생의 특성을 고려하여 학생/학부모와 온라인 라포형성이 가능한 피드백 제공
기타	<ul style="list-style-type: none"> ■ 원격수업의 경우 다양한 운영 형태로 병행 운영 ■ 국립특수교육원 「장애학생 온라인 학습방」 콘텐츠를 활용하고 온라인 수업구성이 어려운 경우, 「장애학생 온라인 학습방」 자료 안내 및 과제제출 안내, 유선 소통을 통해 수업운영
학생 평가	<ul style="list-style-type: none"> ■ 원격수업 운영 기간 중 학습한 내용 및 수업 관련 피드백 기록 결과를 필요시 개별화교육 평가자료로 활용할 수 있음(사후 개별화교육지원팀에서 협의)

추진방향	<ul style="list-style-type: none"> · 학생 중심의 다양하고 창의적인 교육 경험 제공 · 효과적인 방과후학교 운영을 통한 사교육비 경감 및 교육격차 완화 · 공동체 의식과 바른 인성함양을 위한 합리적인 기숙사 운영
------	---

추진 과제	세부 내용	시기	담당자
방과후학교 연간계획 수립	· 방학 중 운영계획을 포함한 방과후학교 연간계획 수립	3월	김예원
방과후학교 운영	<ul style="list-style-type: none"> · 1,2학기 방과후학교 운영 안내 및 희망조사를 위한 가정통신문 배부 · 방과후학교 운영협의회 실시 · 분기별 교육비 징수 · 매 분기 강사료 지급 · 1,2학기 방과후학교 시간표 작성 · 방과후학교 만족도 조사 실시 · 방과후학교 운영 관련 연수 실시 	3,8월 연중 3,6,8,11월 연중 3,8월 6월 3,12월	김예원
자유수강권 대상자 선정 및 지원	· 자유수강권 대상자 선정 및 지원	연중	김예원
교과보충(학습도 움닫기) 운영	<ul style="list-style-type: none"> · 학습도움닫기 안내, 선발 및 신청 · 학습도움닫기 운영 계획 설립 · 학습도움닫기 프로그램 진행 	4월 5월 6월~12월	김예원
기숙사 운영	<ul style="list-style-type: none"> · 기숙사 입사자 사전 오리엔테이션 실시 · 기숙사 운영위원회 조직 및 운영 · 기숙사 입사자 급식일정 조정 · 기숙사 입사자 선발 및 입·퇴사 관련 업무 · 기숙사 사감 근무일정 산정 · 기숙사 운영을 위한 제반 업무지원 	2,7월 3월 연중 연중 매월 연중	김예원

방과후 학교 연간계획

□ 1학기

월	주	月				火				水				木				金			
		일	1년	2년	3년	일	1년	2년	3년	일	1년	2년	3년	일	1년	2년	3년	일	1년	2년	3년
3	1																	1			
	2	4	입학,시업식			5				6				7				8			
	3	11				12				13				14				15	교육과정설명회 기초학력평가(1,2)		
	4	18	1	2	3	19	1	2	3	20	1	2	3	21	1	2	3	22			3
	5	25	1	2	3	26	1	2	3	27	1	2	3	28	전국연합(1,2,3)			29			3
4	6	1	1	2	3	2	1	2	3	3	1	2	3	4	1	2	3	5			3
	7	8	1	2	3	9	1	2	3	10	국회의원선거			11	1	2	3	12			3
	8	15				16				17				18				19			
	9	22				23	1차고사			24	1차고사			25	1차고사			26	1차고사		
5	10	29				30	진로설계캠프(1)			1	현장체험학습			2	체육대회			3	체육대회		
	11	6	대체육일			7				8	전국연합(3)			9				10			
	12	13	1	2	3	14	1	2	3	15	석가탄신일			16	1	2	3	17			3
	13	20	1	2	3	21	1	2	3	22	1	2	3	23	1	2	3	24			3
6	14	27	1	2	3	28	1	2	3	29	1	2	3	30	1	2	3	31			3
	15	3	1	2	3	4	전국연합(1,2) 수능모의평가(3)			5	1	2	3	6	현충일			7	재량휴업일		
	16	10	1	2	3	11	1	2	3	12	1	2	3	13	1	2	3	14			3
	17	17	1	2	3	18	1	2	3	19	1	2	3	20	1	2	3	21	1학기방과후종료		
	18	24				25				26				27				28			
학년										총시수											
1										70											
2										70											
3										80											

□ 2학기

월	주	月				火				水				木				金			
		일	1년	2년	3년	일	1년	2년	3년	일	1년	2년	3년	일	1년	2년	3년	일	1년	2년	3년
8	2	5				6				7				8				9			
								개학													
	3	12				13				14				15				16			
																광복절					
9	4	19	1	2		20	1	2		21	1	2		22	1	2		23			
			방과후시작						1차고사(3)				1차고사(3)				1차고사(3)				
	5	26	1	2		27	1	2		28	1	2		29	1	2		30			
10	6	2	1	2		3	1	2		4				5	1	2		6			
													전국연합(1,2)								
	7	9	1	2		10	1	2		11	1	2		12	1	2		13			
11	8	16				17				18				19	1	2		20			
			추석연휴					추석				추석연휴									
	9	23	1	2		24	1	2		25	1	2		26	1	2		27			
12	10	30				1				2				3				4			
																개천절				재량휴업일	
	11	7				8				9				10				11			
			1차고사(1,2)					1차고사(1,2)				한글날				1차고사(1,2)				1차고사(1,2)	
1	12	14				15				16				17				18			
									전국연합(1,2,3)												
	13	21	1	2		22	1	2		23	1	2		24	1	2		25			
2	14	28	1	2		29		2		30		2		31		2		1			
								현장체험학습(1)				현장체험학습(1)				현장체험학습(1)				현장체험학습(1)	
	15	4	1	2		5	1	2		6	1	2		7	1	2		8			
3	16	11	1	2		12	1	2		13				14				15			
			목요일수업																		
	17	18	1	2		19	1	2		20	1	2		21	1	2		22			
4	18	25	1	2		26	1	2		27	1	2		28	1	2		29			
학년										총시수											
1										78											
2										84											

※ 여름, 겨울방학: 방과후 수업 없음

기숙사 운영

1. 운영목표

면학의 편의를 제공함으로써 학력 신장을 도모하고 더불어 사는 공동체 의식과 바른 인성을 함양하며 기숙사를 원활하고 합리적으로 운영하려는데 목적을 둔다.

2. 운영방침

- 1) ‘기숙사 운영규정’에 의거하여 ‘기숙사 운영위원회’의 의결을 거쳐 운영하며, 제반 경비를 수익자가 부담함을 원칙으로 한다.
- 2) 각 학년별 보충, 심화, 자율학습이 끝난 후 ‘기숙사 운영시정표’에 따라, 기숙사생들의 자율학습과 생활지도가 이루어진다.
- 3) ‘기숙사 생활수칙’에 의거하여 바람직한 공동생활이 이루어지도록 지도한다.
- 4) 입사생 자치위원회를 조직하여 입사생들의 원활한 생활지도를 도모한다.

3. 기숙사 현황

담당		입사 학생 수			
기숙사 담당 교사	사감	1학년	2학년	3학년	계
1	1	19	25	24	68

4. 2024학년도 기숙사 연간계획

월	주	1	월	화	수	목	금	토
3	1						1 삼일절	2
	2	3 귀사 점호 20:00	4 입학식	5	6	7	8	9 귀가(08:30)
	3	10 귀사 점호 20:00	11	12	13	14	15 학교교육 과정설명회	16 귀가(08:30)
	4	17 귀사 점호 20:00	18	19	20	21	22	23 귀가(08:30)
	5	24 귀사 점호 20:00	25	26	27	28 전국연합1,2,3 점호19:20	29	30 귀가(08:30)
4	1	31 귀사 점호 20:00	1	2	3	4	5	6 귀가(08:30)
	2	7 귀사 점호 20:00	8	9	10 국회의원선거 귀사 20:00	11 19시 기숙사 화재대피훈련	12	13 귀가(08:30)
	3	14 귀사 점호 20:00	15	16	17	18	19	20 귀가(08:30)
	4	21 귀사 점호 20:00	22	23 1차고사	24 1차고사	25 1차고사	26 1차고사	27 귀가(08:30)
	5	28 귀사 점호 20:00	29	30 진로설계캠프 (1)				
5	1				1 현장체험학습	2 체육대회 점호 19:20	3 체육대회 (귀가)	4 귀가(08:30)

	2	5	기숙사휴무	6	대체휴일 귀사 20:00	7		8	전국연합3 점호 19:20	9		10		11	
	3	12	귀사 점호 20:00	13		14		15	석가탄신일 귀사 20:00	16		17		18	귀가(08:30)
	4	19	귀사 점호 20:00	20		21		22		23		24		25	귀가(08:30)
	5	26	귀사 점호 20:00	27		28		29		30		31			
6	1													1	귀가(08:30)
	2	2	귀사 점호 20:00	3		4	전국연합 1,2 교육과정평가3 점호 19:20	5		6	현충일	7	재량휴업일	8	
	3	9	귀사 점호 20:00	10		11		12		13		14		15	귀가(08:30)
	4	16	귀사 점호 20:00	17		18		19		20		21		22	귀가(08:30)
	5	23	귀사 점호 20:00	24		25		26		27		28		29	귀가(08:30)
7	1	30	귀사 점호 20:00	1		2	2차고사	3	2차고사	4	2차고사	5	2차고사	6	귀가(08:30)
	2	7	귀사 점호 20:00	8		9		10		11	전국연합3 년	12		13	귀가(08:30)
	3	14	귀사 점호 20:00	15		16		17		18		19	방학식 귀가	20	
	4	21	귀사 점호 20:00	22		23		24		25		26		27	
	5	28		29		30		31							
8	1									1		2		3	
	2	4		5	귀사 점호 20:00	6	개학	7		8		9		10	귀가(08:30)
	3	11	귀사 점호 20:00	12		13		14	귀가	15	광복절 귀소 20:00	16		17	귀가(08:30)
	4	18	귀사 점호 20:00	19	1차고사 3년	20	1차고사 3년	21	1차고사 3년	22	1차고사 3년	23		24	귀가(08:30)
	5	25	귀사 점호 20:00	26		27		28		29		30		31	귀가(08:30)
월	주	일	월	화	수	목	금	토							
9	1	1	귀사 점호 20:00	2		3		4	전국연합 1,2 교육과정평가3	5		6		7	귀가(08:30)
	2	8	귀사 점호 20:00	9		10		11		12		13		14	귀가(08:30)
	3	15	기숙사휴무	16	추석연휴	17	추석	18	추석연휴	19		20		21	귀가(08:30)
	4	22	귀사 점호 20:00	23		24		25		26		27		28	귀가(08:30)
	5	29	귀사 점호 20:00	30											
10	1				1		2		3	개천절	4	재량휴업일	5		
	2	6	귀사 점호 20:00	7	1차고사	8	1차고사	9	한글날	10	1차고사	11	1차고사 귀가	12	
	3	13	귀사 점호 20:00	14		15	전국연합 1,2,3 점호 19:20	16		17		18		19	귀가(08:30)
	4	20	귀사 점호 20:00	21		22		23		24		25	수능모의고사 3년	26	귀가(08:30)

	5	27	귀사 점호 20:00	28		29	현장체험 1	30	현장체험 1	31	현장체험 1				
11	1											1	현장체험 1	2	귀가(08:30)
	2	3	귀사 점호 20:00	4		5		6		7		8		9	귀가(08:30)
	3	10	귀사 점호 20:00	11		12		13	1,2,3년 귀가	14	대학수학 능력고사	15		16	귀가(08:30)
	4	17	귀사 점호 20:00	18		19	전국연합 1,2년 점호 19:20	20		21		22		23	귀가(08:30)
	5	24	귀사 점호 20:00	25		26		27		28		29		30	귀가(08:30)
12	1	1	귀사 점호 20:00	2		3		4		5		6		7	귀가(08:30)
	2	8	귀사 점호 20:00	9		10	2차고사	11	2차고사	12	2차고사	13	2차고사	14	귀가(08:30)
	3	15	귀사 점호 20:00	16		17		18		19		20		21	귀가(08:30)
	4	22	귀사 점호 20:00	23		24		25	성탄절 귀사 20:00	26		27	축제한마당 귀가	28	
	5	29	귀사 점호 20:00	30		31	졸업식/종업 식 귀가								
1	1							1	신정	2		3		4	
	2	5		6		7		8		9		10		11	
	3	12		13		14		15		16		17		18	
	4	19		20		21		22		23		24		25	
	5	26		27		28	설연휴	29	설날	30	설연휴	31			
2	1													1	
	2	2		3		4		5		6		7		8	
	3	9		10		11		12		13		14	아퇴임식	15	
	4	16		17		18	신입생오리 엔테이션	19		20		21		22	
	5	23		24		25		26		27		28			

5. 기숙사 운영 일정표

평일		토요일	
시간	일과	시간	일과
06:00~	샤워실 사용	07:00~	기상, 개인위생, 정리정돈

06:50~07:30 07:30~07:50 07:30~08:10 08:10~21:30 21:30~ 21:30~22:10 22:10 22:10~23:30 23:30~24:00 24:00~02:00	기상, 발열체크, 아침식사 등교(3학년) 등교(1,2학년) 학교생활 하교, 발열체크 개인위생 및 자율학습 준비 점호 자율학습 I 개인위생 및 취침준비 자율학습 II - 희망자	07:30~08:30	발열체크, 귀가
		일요일(공휴일)	
		19:00~20:00 20:00 20:00~21:00 21:00~21:10 21:10~22:00 22:00~22:10 22:10~23:30 23:30~24:00 24:00~02:00	입소, 발열체크, 개인 정비 점호 자율학습 I 쉬는 시간 자율학습 II 쉬는 시간 자율학습 III 개인위생 및 취침준비 자율학습 IV - 희망자
정기고사		모의고사	
시간	일과	시간	일과
06:00~ 06:50~07:30 07:30~08:10 08:10~	샤워실 사용 기상, 발열체크, 아침식사 등교 정기고사	06:00~ 06:50~07:30 07:30~08:10 08:10~16:40 16:40~17:00	샤워실 사용 기상, 발열체크, 아침식사 등교 모의고사 기숙사 입소, 발열체크
12:00~15:00 15:00~17:50	점심시간, 발열체크, 개인 휴식시간 학습시간	17:00~19:20 19:20	저녁 시간 점호
17:50~19:20 19:20	저녁 시간 점호	19:20~21:30 21:30~22:00 22:00~23:30 23:30~24:00 24:00~02:00	자율학습 I 개인위생 및 쉬는시간 자율학습 II 개인위생 및 취침준비 자율학습 III - 희망자
19:20~21:30 21:30~22:00 22:00~23:30 23:30~24:00 24:00~02:00	자율학습 I 개인위생 및 쉬는 시간 자율학습 II 개인위생 및 취침준비 자율학습 III - 희망자		

6. 기숙사 입사 선발 규정

가. 선발 원칙

1) 우선 선발(20%)은 사회적 배려 대상자, 원거리 통학자 (통학불편자), 운동부 학생으로 한정한다. 단, 우선 선발 신청 인원이 선발 비율에 미달하면 성적 우수자로 대체한다. 우선 선발의 1순위는 사회적 배려 대상자, 2순위는 원거리 통학자로 한다. 또한 우선 선발의 경우 입사 중 제출 서류에 대한 위법성이 발견되면 즉시 퇴사할 수 있다.

가) 사회적 배려 대상자는 「국민기초생활 보장법」에 따른 수급권자 · 차상위 계층에 해당하는 사람과 자녀 등 학교장이 교육기회의 균등을 위하여 필요하다고 인정하는 사람을 말한다. (「별첨규정 4」 참조)

나) 원거리 통학자(통학 불편자)는 본교 소재지 주소(익산시) 외 타 시·군 등에 거주하는 학생, 교통 불편 지역에 거주하여 통학에 지장이 있는 학생, 대중교통 기준으로 등교 시간이 50분 이상 소요되는 거리에 거주하는 학생 등으로 한다. 인터넷 포털 거리 검색을 통하여 통학거리, 통학 시간을 계량화한 후, 서열이 우선인 자를 선발한다.

2) 정기 선발은 아래 각 호에 따라 1,2학년은 학기제, 3학년은 학년제로 선발·운영한다.

가) 재학생의 경우는 매 학기말에 제11조의 규정에 따라 학기말 등급석차(체육·예술 제외) 50%내의 학생서열명부를 작성한 후, 입사 희망자를 서열 순으로 위원장의 승인을 받아 입사시킨다.

나) 신입생의 경우는 입학성적 50%내의 학생서열명부를 작성한 후, 입사 희망자를 서열 순으로 위원장의 승인을 받아 입사시킨다.

다) 임시 선발: 기숙사에 결원이 생겨 입사자를 보충해야 할 경우에 한하되, 그 선발방법은 정기 선발 기준에 따른다.

라) 수능 이후 3학년 퇴사 후 추가 입사는 정기 선발 기준을 따르되, 기숙사운영위원회의 심의를 거쳐 별도의 기준으로 선발할 수 있다.

나. 선발 인원 (학교 사정에 따라 운영위원회를 거쳐 변경될 수도 있음)

- 1) 1학년 : 20명을 기준으로 하되 입사 희망자 수와 성적에 따라 유동적으로 한다.
- 2) 2학년 : 20명을 기준으로 하되 입사 희망자 수와 성적에 따라 유동적으로 한다.
- 3) 3학년 : 32명을 기준으로 하되 입사 희망자 수와 성적에 따라 유동적으로 한다.

다. 선발 시기

1) 1학년

가) 1차 : 고입 내신 성적 순 (2월 중)

나) 2차 : 1학기 성적 사정 후 (7월 중)

다) 3차 : 수능 직후에는 학습 분위기를 고려하여 결원 보충(11월 중)할 수 있다.

2) 2학년

가) 1차 : 1학년 학기말 성적 사정 후 (2월중)

나) 2차 : 1학기 성적 사정 후 (7월 중)

다) 3차 : 수능 직후에는 학습 분위기를 고려하여 결원 보충(11월 중)할 수 있다.

3) 3학년

가) 1차 : 2학년 학기말 성적 사정 후 (2월중)

※ 학교 형편에 따라 기숙사 운영위원회의 결정으로 위 각 조항을 변경할 수 있다.

연간 추진 계획

주요활동내용		시기	대상 (학년)	담당자
진로활동 운영 총괄	<ul style="list-style-type: none"> 표준화심리검사 실시 열린 진로진학상담실 운영 진로관련 자료구입 	연중	전체	박진숙
진로탐색 활동 운영	<ul style="list-style-type: none"> 표준화 심리검사 후 상담 실시 진로동아리 프로그램 운영 	연중	전체	박진숙
대입특강	<ul style="list-style-type: none"> 대입전형&생기부 특강 대입전형의 이해 	연중	1학년, 2학년	박진숙
대학탐방&대학진로탐색프로그램	<ul style="list-style-type: none"> 우수 대학 탐방 및 멘토와의 만남 대학교 진로탐색프로그램 참여(꿈길 프로그램) 	연중	1,2학년중 희망자	박진숙
진로체험활동프로그램 운영	<ul style="list-style-type: none"> 익산교육지원청 -꿈잡고 프로그램 운영(맞춤형 진학 컨설팅) 직업인, 선배와의 만남 직업인 특강 	연중	1,2학년 1학년	박진숙
인문학 강좌	<ul style="list-style-type: none"> 명사 초청 강의 	연중	1학년	박진숙
일반고 직업교육 위탁과정	<ul style="list-style-type: none"> 직업전문학교 및 기관 -원적교 등교일: 3주차 월요일 직업전문학교 방문 	연중	3학년	박진숙
비전캠프	<ul style="list-style-type: none"> 각반 공동체 함양 	연중	1,2학년	박진숙
진로 관련 주제 말하기	<ul style="list-style-type: none"> 진로관련한 주제에 대하여 말하기 	연중	1학년	박진숙

2024 진로활동 연간계획(안)

주제	세 부 사 항			
	시기	지도교사	대상	방법
진로수업	주1시간	진로진학상담 진로교과담당	전학년	진로 교과서 및 활동지를 활용한 집단학습 프로그램
진로상담	연중	진로진학상담 전교사 협력	전학년	자기이해→직업의 세계탐색→진로찾기
진로심리 검사	3~4월	진로진학상담 담당교사 협력	1학년	1. 표준화 심리검사(전공흥미검사) 2. 검사결과 반별 진로(집단상담)활동 실시 3. 학생부 기록자료 및 진로상담자료로 활용
			2학년	1. 표준화 심리검사(학과 추천 검사) 2. 학생부 기록자료 및 진로상담자료로 활용
			3학년	1. 표준화 심리검사(학과 추천 검사) 2. 학생부 기록자료 및 진로상담자료로 활용
동아리진로 체험활동	연중	동아리 담당자인솔	1,2학년	동아리 활동 연계 진로체험
직업인 특강	연중	전문직업인 초청	전학년희 망자	희망직업 조사 후 우선순위에 따른 직업인을 초청하여 관심 있는 학생들과 심도 있는 대화 후 학생부에 기록
졸업생과의 만남과 학과탐색	연중	졸업생으로 구성된 학과 탐색	1,2학년	졸업생과의 만남을 통한 학과탐색
인터넷을 활용한 진로탐색	연중	진로진학상담	전학년	1. 커리어넷 http://www.careernet.re.kr 2. 워크넷 http://www.work.go.kr 3. 썬진학 4. 대학 어디가
꿈잡고 프로그램 운영	연중	진로진학상담 학년부	전학년 희망자	학생, 학부모와 함께하는 맞춤형 진로 컨설팅
인문학 강좌	연중	진로진학상담부	1학년	명사와의 만남과 특강
각종 진로체험	상시	진로진학상담	전학년	1. 대학 및 교육지원청프로그램 -진로상담자료 및 학생부 기록자료로 활용
비전캠프	연중	진로진학상담	1,2학년	'나, 너 우리공동체'를 통한 프로그램
진로 관련 주제 말하기	연중	진로진학상담	1학년	진로관련한 포트폴리오, 진로독서 등 주제 말 하기

추진방향	<ul style="list-style-type: none"> · 원활한 교육정보 시스템 체제 정비를 통한 교육력 제고 · 정규수업, 원격수업 등 다양한 교육적 상황에 따른 지원체계 마련
------	--

추진 과제	세부 내용	시기	담당자
컴퓨터 정비 및 소모품 등 정보매체 구입	1. 컴퓨터, 프린터 유지 보수(본체, 모니터 등) - 노후 기기 교체를 통한 교육환경 장려 - 제조일자 및 활용유무의 객관적 판단을 기준으로 한 노후화 기기 우선 교체 실시 2. 학교수업에 필요한 교육정보 기자재 구입 및 지속적인 매스미디어 교육환경 구축	전 기간	임효현
학교 서버 및 컴퓨터 보안관리	1. 정보매체의 철저한 통제관리 - 전산실의 시건장치 정비를 통해 학교 메인 서버 보안체제 강화 - 온라인 접근 비밀번호의 주기적 변경 2. 내 PC 지킴이, V3 바이러스 예방 프로그램의 활용을 통한 건전한 교육환경 구축	전 기간	
교직원 교육환경 정비	1. 컴퓨터실(전산실) 환경 정리를 위한 교실 정비 - 교육용 PC 및 기타 소모품 중 불량 물품들 폐기 2. 전 교직원 듀얼모니터 정비 및 본체 사양 업그레이드 추진	전 기간	
개인 정보보호 인식 교육 및 정보통신윤리 교육 실시	1. 개인정보보호 활동 강화를 통한 안전한 개인정보 보관이용 체계 구축 2. 정보통신 윤리의식 강화 - 교육부 및 지역 교육청의 지침에 의거하여 정보통신 윤리의식 강화를 위한 관련 자료 소개 및 연수 방안 마련 3. 개인정보공개 계획 수립 - 학년 초에 본교 학생들을 대상을 한 개인 정보활용 동의서 조사 및 수거	학기 중 1회 이상	
연중 학교 정보공시 실시	1. 정기적 교육정보부 활동 공개에 따른 투명성 강화 - 효율적 예산 수립 및 활용 방안 마련 2. 원활한 교육정보서비스 환경 구축을 위한 행정실과의 방안 논의 활성화	전 기간	
방송부 운영	1. 학생 주도의 자율적 방송부 운영 - 방송부 활성화를 통한 다양한 학교 행사 지원 및 참여 환경 정비 2. 방송부 물품 점검 및 정비 활동 학사 일정에 따른 맞춤형 시중 시간 환경 구축 마이크, 랜선 등 방송부 물품의 지속적 점검 방송실의 환경정리 사업 추진	전 기간	

추진방향	<ul style="list-style-type: none"> · 학생 중심의 다양하고 창의적인 교육 경험 제공 · 교육과정과 관련된 다양한 활동을 기획 및 운영하여 학교 교육의 내실화 기여
------	--

추진 과제	세부 내용	시기	담당자
창의적 체험활동	<ul style="list-style-type: none"> · 창의적 체험활동 연간 계획 -자율활동, 동아리활동, 봉사활동 영역별 시수 및 세부 운영 계획 · 창체동아리 조직 및 운영 -학생 중심의 동아리 선발 및 구성 · 지초축제 동아리 발표 · 학교교육과정 봉사활동 계획 및 운영 · 학교교육과정 외 학교자율로 편성하는 봉사활동수합 	3월 연중 12월 연중	김은주
창체 동아리	<ul style="list-style-type: none"> · 동아리 구성 및 조직 · 동아리 예산 편성 및 운영 · 동아리 발표 지원 	연중	
지초축제	<ul style="list-style-type: none"> · 지초축제 계획 및 운영 - 교내 동아리 발표 운영 - 일시: 2024.12.27.(금) 	12월	
봉사활동	<ul style="list-style-type: none"> · 봉사활동 추진위원회 구성 및 운영 · 단체 봉사활동 운영 · 교육과정 외 봉사활동 계획 및 운영 	연중	
국제교류 수업 운영	<ul style="list-style-type: none"> · 국제 교류 수업 학교 탐색 및 업체 선정 · 국제교류 온라인수업 (외국 학교와 수업교류) · 해외현장체험학습 계획 및 주관 · 국제교류 수업 결과 보고 및 홍보 	연중	

창의적 체험활동 운영계획

□ 2024학년도 창의적 체험활동 연간 시간 배당 계획 (1학년)

학기	월	주	기 간	자율활동				동아리 활동	봉사 활동	진로 활동	계	비 고
				자치	적응	행사	창특					
1	3	1	3.1									삼일절(1)
		2	3.4 ~ 3.8	1					1	1	3	입학, 시업식(4)
		3	3.11 ~ 3.15		1			1		1	3	교육과정 설명회(15)
		4	3.18~ 3.22	1	1					1	3	
		5	3.25 ~ 3.29		1			1		1	3	전국연합 1~3년(28)
	4	6	4.1 ~ 4.5		1				1	1	3	
		7	4.8~ 4.12					1		1	2	국회의원선거(10)
		8	4.15 ~ 4.19	1	1					1	3	
		9	4.22 ~ 4.26		1						1	1차고사(23~26)
	5	10	4.29 ~ 5.3		1	17			4	1	23	현장체험학습(1) 체육대회(2~3)
		11	5.6 ~ 5.10						1	1	2	대체휴일(6)
		12	5.13 ~ 5.17		2		1			1	4	석가탄신일(15)
		13	5.20 ~ 5.24	1				1		1	3	
	6	14	5.27 ~ 5.31	1				1		1	3	
		15	6.3 ~ 6.7		1					1	2	현충일(6), 재량휴업일(7)
		16	6.10 ~ 6.14		1			1		1	3	
		17	6.17 ~ 6.21	1				1		1	3	
		18	6.24 ~ 6.28	1	1					1	3	
	7	19	7.1 ~ 7.5		1						1	2차고사(2~5)
		20	7.8 ~ 7.12				1	1		1	3	
		21	7.15 ~ 7.19							1	1	방학식(19)
2	8	2	8.6 ~ 8.9						1	1	2	개학식(6)
		3	8.12 ~ 8.16		2					1	3	광복절(15)
		4	8.19 ~ 8.23						1	1	2	
		5	8.26 ~ 8.30		1			1		1	3	
	9	6	9.2 ~ 9.6		1			1		1	3	
		7	9.9 ~ 9.13	1	1					1	3	
		8	9.16 ~ 9.20					1		1	2	추석연휴(16~18)
		9	9.23 ~ 9.27	1			1	1		1	4	
	10	10	10.30 ~ 10.4		1					1	2	개천절(3), 재량휴업일(4)
		11	10.7 ~ 10.11								0	한글날(9), 1차고사(7~11)
		12	10.14 ~ 10.18	1	1	28				1	31	현장체험학습(29~1)
		13	10.21 ~ 10.25	1				1		1	3	
		14	10.28 ~ 11.1	1						1	2	
	11	15	11.4 ~ 11.8		1			1		1	3	
		16	11.11 ~ 11.15				1	1		1	3	대학수학능력고사(14)
		17	11.18 ~ 11.22	1				1		1	3	
		18	11.25 ~ 11.29	1				1		1	3	
	12	19	12.2 ~ 12.6		2					1	3	
		20	12.9 ~ 12.13		1						1	2차고사(10~13)
		21	12.16 ~ 12.20	1				1		1	3	
		22	12.23 ~ 12.27	1		6			1	1	9	성탄절(25), 축제한마당(27)
	1	23	12.30 ~ 12.31							1	1	졸업준업식(31)

□ 2024학년도 창의적 체험활동 연간 시간 배당 계획 (2학년)

학기	월	주	기 간	자율활동				동아리 활동	봉사 활동	진로 활동	계	비 고
				자치	적응	행사	창특					
1	3	1	3.1									삼일절(1)
		2	3.4 ~ 3.8	1					1	1	3	입학.시업식(4)
		3	3.11 ~ 3.15		1			1		1	3	교육과정설명회(15)
		4	3.18~ 3.22	1	1					1	3	
		5	3.25 ~ 3.29		1			1		1	3	전국연합 1~3년(28)
	4	6	4.1 ~ 4.5		1				1	1	3	
		7	4.8~ 4.12					1		1	2	국회의원선거(10)
		8	4.15 ~ 4.19	1	1					1	3	
		9	4.22 ~ 4.26		1						1	1차고사(23~26)
	5	10	4.29 ~ 5.3		1	17			4	1	23	현장체험학습(1) 체육대회(2~3)
		11	5.6 ~ 5.10						1	1	2	대체육일(6)
		12	5.13 ~ 5.17		2		1			1	4	석가탄신일(15)
		13	5.20 ~ 5.24	1				1		1	3	
	6	14	5.27 ~ 5.31	1				1		1	3	
		15	6.3 ~ 6.7		1					1	2	현충일(6), 재량휴업일(7)
		16	6.10 ~ 6.14		1			1		1	3	
		17	6.17 ~ 6.21	1				1		1	3	
		18	6.24 ~ 6.28	1	1					1	3	
	7	19	7.1 ~ 7.5		1						1	2차고사(2~5)
		20	7.8 ~ 7.12				1	1		1	3	
		21	7.15 ~ 7.19							1	1	방학식(19)
2	8	2	8.6 ~ 8.9						1	1	2	개학식(6)
		3	8.12 ~ 8.16		2					1	3	광복절(15)
		4	8.19 ~ 8.23						1	1	2	
		5	8.26 ~ 8.30		1			1		1	3	
	9	6	9.2 ~ 9.6		1			1		1	3	
		7	9.9 ~ 9.13	1	1					1	3	
		8	9.16 ~ 9.20					1		1	2	추석연휴(16~18)
		9	9.23 ~ 9.27	1			1	1		1	4	
	10	10	10.30 ~ 10.4		1					1	2	개천절(3), 재량휴업일(4)
		11	10.7 ~ 10.11								0	한글날(9), 1차고사(7~11)
		12	10.14 ~ 10.18	1	1	28				1	31	현장체험학습(29~1)
		13	10.21 ~ 10.25	1				1		1	3	
		14	10.28 ~ 11.1	1						1	2	
	11	15	11.4 ~ 11.8		1			1		1	3	
		16	11.11 ~ 11.15				1	1		1	3	대학수학능력고사(14)
		17	11.18 ~ 11.22	1				1		1	3	
		18	11.25 ~ 11.29	1				1		1	3	
	12	19	12.2 ~ 12.6		2					1	3	
		20	12.9 ~ 12.13		1						1	2차고사(10~13)
		21	12.16 ~ 12.20	1				1		1	3	
		22	12.23 ~ 12.27	1		6			1	1	9	성탄절(25), 축제한마당(27)
	1	23	12.30 ~ 12.31							1	1	졸업준업식(31)

□ 2024학년도 창의적 체험활동 연간 시간 배당 계획 (3학년)

학기	월	주	기 간	자율활동				동아리 활동	봉사 활동	진로 활동	계	비 고
				자치	적응	행사	창특					
1	3	1	3.1									삼일절(1)
		2	3.4 ~ 3.8	1					2	1	4	입학,시업식(4)
		3	3.11 ~ 3.15		1			2		1	4	교육과정설명회(15)
		4	3.18~ 3.22	1	2					1	4	
		5	3.25 ~ 3.29		1			2		1	4	전국연합 1~3년(28)
	4	6	4.1 ~ 4.5		1				2	1	4	
		7	4.8~ 4.12					2		1	3	국회의원선거(10)
		8	4.15 ~ 4.19	1	2					1	4	
		9	4.22 ~ 4.26		1						1	1차고사(23~26)
	5	10	4.29 ~5.3		1	17				1	19	현장체험학습(1) 체육대회(2~3)
		11	5.6 ~ 5.10						2	1	3	대체육일(6)
		12	5.13 ~ 5.17		3		1			1	5	석가탄신일(15)
		13	5.20 ~ 5.24	1				2		1	4	
	6	14	5.27 ~ 5.31	1				2		1	4	
		15	6.3 ~ 6.7		1					1	2	현충일(6), 재량휴업일(7)
		16	6.10 ~ 6.14		1			2		1	4	
		17	6.17 ~ 6.21	1				2		1	4	
		18	6.24 ~ 6.28	1	2					1	4	
	7	19	7.1 ~ 7.5		1						1	2차고사(2~5)
		20	7.8 ~ 7.12				1	2		1	4	
		21	7.15 ~ 7.19							1	1	방학식(19)
2	8	2	8.6 ~ 8.9						2	1	3	개학식(6)
		3	8.12 ~ 8.16		3					1	4	광복절(15)
		4	8.19 ~ 8.23						2	1	3	
		5	8.26 ~ 8.30		1			2		1	4	
	9	6	9.2 ~ 9.6		1			2		1	4	
		7	9.9 ~ 9.13	1	2					1	4	
		8	9.16 ~ 9.20					2		1	3	추석연휴(16~18)
		9	9.23 ~ 9.27	1			1	2		1	5	
	10	10	10.30 ~ 10.4		1					1	2	개천절(3), 재량휴업일(4)
		11	10.7 ~ 10.11								0	한글날(9), 1차고사(7~11)
		12	10.14 ~ 10.18	1	2	28				1	32	현장체험학습(29~1)
		13	10.21 ~ 10.25	1				2		1	4	
		14	10.28 ~11.1	1						1	2	
	11	15	11.4 ~ 11.8		1			2		1	4	
		16	11.11 ~ 11.15				1	2		1	4	대학수학능력고사(14)
		17	11.18 ~ 11.22	1				2		1	4	
		18	11.25 ~ 11.29	1				2		1	4	
	12	19	12.2 ~ 12.6		3					1	4	
		20	12.9 ~ 12.13		1						1	2차고사(10~13)
		21	12.16 ~ 12.20	1				2		1	4	
		22	12.23 ~ 12.27	1		6				1	8	성탄절(25), 축제한마당(27)
	1	23	12.30 ~ 12.31							1	1	졸업종업식(31)

창체 영역별 내용 (자율활동)

월	일	학년	자치 활동	적응 활동
3	4	1,2,3	자율적인 학생 자치의 실천 방안을 생각해보자	
	11	1,2,3		학교폭력예방교육 (사이버폭력)
	18	1,2,3	학급 교칙 정하기	
	22	1,2,3		안전교육(2)
	25	1,2,3		보건교육
4	1	1,2,3		학생자살예방 및 생명존중교육
	15	1,2,3	학생자치규정에 대해 알아보기	
	19	1,2,3		가정폭력 및 아동학대 예방교육(2)
	22	1,2,3		학생자살예방 및 생명존중교육
	29	1,2,3		학교폭력예방교육(어울림 프로그램)
5	13	1,2,3		보건교육
	17	1		노동인권교육(2)
	17	2,3		인권교육(2)
	20	1,2,3	학급특색활동	
	27	1,2,3	효과적인 학습 계획 세우기	
6	3	1,2,3		학교폭력예방교육(어울림 프로그램)
	10	1,2,3		도박예방교육
	17	1,2,3	학급특색활동	
	24	1,2,3	바른 언어 습관을 위해 노력하는 방법에 대해 논의해보기	
	28	1,2,3		안전교육(2)
7	1	1,2,3		학생자살예방 및 생명존중교육
	12	1,2,3	학생회장 선거	
8	12			학교폭력예방교육(어울림 프로그램)
	16	1,2,3		안전교육(2)
	19	1,2,3	2학기 학교생활 계획하기	
	26	1,2,3		학생자살예방 및 생명존중교육
9	2	1,2,3		보건교육
	9	1,2,3	배려하는 학급 문화를 위한 방안 논의하기	
	13	1,2,3		안전교육(2)
	23	1,2,3	교칙 준수를 위한 구체적 방법에 대해 생각해 보기	
	30	1,2,3		학생자살예방 및 생명존중교육
10	14	1,2,3	깨끗한 학급을 위한 방안 논의해보기	
	18	1,2,3		인권교육(2)
	21	1,2,3	학교 내 발생 가능한 사고에 대해 알아보고 예방 방안 논의해보기	
	28	1,2,3	올바른 사이버 예절을 위한 방안 논의해보기	
11	4	1,2,3		학교폭력예방교육(어울림 프로그램)
	18	1,2,3	환경보호와 효율적인 분리수거를 위한 방안 논의하기	
	25	1,2,3	바른 교우 관계를 위한 방안 논의해보기	
12	2	1,2,3		보건교육
	6	1,2,3		안전교육(2)
	9	1,2,3		학생자살예방 및 생명존중교육
	16	1,2,3	학력 증진을 위한 효율적인 학습 방안 논의하기	
	23	1,2,3	학급 역할과 학급 회의 운영 돌아보기	
1학년			18	32
2학년			18	32
3학년			18	32

창체 영역별 내용 [진로활동]

□ 진로 교육 차시별 연간 운영 계획 (1학년)

학기	월	주	기 간	활동주제	비 고
1	3	1	3.4 ~ 3.8	진로 수업 오리엔테이션	입학, 시업식(4)
		2	3.11 ~ 3.15	자아정체감, 자아존중감, 자기효능감	
		3	3.18 ~ 3.22	나의 강점과 약점 관련 관점 바꾸기	
		4	3.25 ~ 3.29	나의 적성, 흥미 이해	
	4	5	4.1 ~ 4.5	나의 적성 파악하기	
		6	4.8 ~ 4.12	직업적성검사(K)검사	국회의원 선거(10)
		7	4.15 ~ 4.19	나의 성격유형 이해	
		8	4.22 ~ 4.26	1차고사	1차고사(23~26)
	5	9	4.29 ~ 5.3	나의 직업 가치관 이해	근로자의 날(1)
		10	5.6 ~ 5.10	나의 직업 가치관 찾기	대체휴업일(6)
		11	5.13 ~ 5.17	나의 현실 여건 검토	
		12	5.20 ~ 5.24	나 이해하기	
		13	5.27 ~ 5.31	나의 대인관계능력 알아보기	
	6	14	6.3 ~ 6.7	친구의 대인 관계 능력 칭찬하기	재량휴업일(7)
		15	6.10 ~ 6.14	직장 내 대인 관계 역할극 연습하기	
		16	6.17 ~ 6.21	나의 말하기 습관 파악하기	
		17	6.24 ~ 6.28	나의 듣기 습관 파악하기	
	7	18	7.1 ~ 7.5	2차고사	2차고사(2~5)
		19	7.8 ~ 7.12	방학계획세우기	
		20	7.15 ~ 7.19	1학기 진로포트폴리오 정리	방학식(19)
2	8	1	8.6 ~ 8.9	지는 직업과 뜨는 직업, 새로운 직업 예측	개학식(6)
		2	8.12 ~ 8.16	미래 직업의 핵심 역량 준비 및 전공 동향	광복절(15)
		3	8.19 ~ 8.23	미래 직업의 핵심 역량 준비 및 전공 동향	
		4	8.26 ~ 8.30	창업·창직의 이해 및 창업역량 체크	
	9	5	9.2 ~ 9.6	창업가적 문제 해결 및 사업계획서 작성	
		6	9.9 ~ 9.13	창업가적 문제 해결 및 사업계획서 작성	
		7	9.16 ~ 9.20	직업의 의미, 나의 직업윤리 수준	추석연휴(16~18)
		8	9.23 ~ 9.27	직업의 의미, 나의 직업윤리 수준	
	10	9	9.30 ~ 10.4	청소년이 알아야 할 노동법	개천절(3), 재량휴업일(4)
		10	10.7 ~ 10.11	1차고사	1차고사(7~11)
		11	10.14 ~ 10.18	근로자의 권리 알아보기	
		12	10.21 ~ 10.25	근로 계약서 써 보기	
	11	13	10.28 ~ 11.1	산업재해 사례	
		14	11.4 ~ 11.8	내가 실현하고 싶은 직업 가치 및 직업 소명서 쓰기	
		15	11.11 ~ 11.15	학교생활기록부 이해하기	
		16	11.18 ~ 11.22	학교생활기록부 이해하기	
		17	11.25 ~ 11.29	대학수학능력시험 이해하기	
	12	18	12.2 ~ 12.6	대학수학능력시험 이해하기	
		19	12.9 ~ 12.13	2차고사	2차고사(10~13)
		20	12.16 ~ 12.20	나에게 적합한 전형 찾기	
		21	12.23 ~ 12.27	나의 준비상태 진단	축제한마당(27)
		22	12.30 ~ 12.31	나의 준비상태 진단	졸업 및 종업식(31)

□ 진로 교육 차시별 연간 운영 계획 (2학년)

학기	월	주	기 간	활동주제	비 고
1	3	1	3.4 ~ 3.8	진로 수업 오리엔테이션	입학, 시업식(4)
		2	3.11 ~ 3.15	자기주도 학습의 개념과 중요성	
		3	3.18 ~ 3.22	나의 학업 성취 수준과 학습 방법 점검	
		4	3.25 ~ 3.29	학습 방법 공유하기	
	4	5	4.1 ~ 4.5	전공 계열 및 학과 관련 용어	
		6	4.8 ~ 4.12	대학의 전공 계열, 학과 분류하기	국회의원 선거(10)
		7	4.15 ~ 4.19	나의 관심 학과 탐색하기	
		8	4.22 ~ 4.26	1차고사	1차고사(23~26)
	5	9	4.29 ~ 5.3	전공 계열 및 학과 선택의 합리적인 기준	근로자의 날(1)
		10	5.6 ~ 5.10	전공 계열 및 학과 선택의 합리적인 기준	대체휴업일(6)
		11	5.13 ~ 5.17	지속적인 진로 개발을 위한 평생 학습	
		12	5.20 ~ 5.24	직업 정보 이해하고 수집하기	
		13	5.27 ~ 5.31	나의 관심 직업 정보 찾기	
	6	14	6.3 ~ 6.7	나의 진로 의사 결정 유형 파악하기	재량휴업일(7)
		15	6.10 ~ 6.14	나의 진로 의사 결정 결과 점검하기	
		16	6.17 ~ 6.21	합리적인 진로 의사 결정 방법	
		17	6.24 ~ 6.28	나의 진로 장벽 파악하기	
	7	18	7.1 ~ 7.5	2차고사	2차고사(2~5)
		19	7.8 ~ 7.12	진로 장벽 및 진로 갈등 해결	
		20	7.15 ~ 7.19	진로 장벽 및 진로 갈등 해결	방학식(19)
2	8	1	8.6 ~ 8.9	인생 목표 관련 직업 탐색 및 선택	개학식(6)
		2	8.12 ~ 8.16	인생 목표 관련 직업 탐색 및 선택	광복절(15)
		3	8.19 ~ 8.23	직업 목표 관련 학과 탐색 및 선택하기	
		4	8.26 ~ 8.30	희망 학과 관련 대학 탐색 및 선택하기	
	9	5	9.2 ~ 9.6	진로 목표 실현을 위한 장기 진로 계획 수립하기	
		6	9.9 ~ 9.13	진로 목표 실현을 위한 단기 진로 계획 세우기	
		7	9.16 ~ 9.20	진학 관련 용어	추석연휴(16~18)
		8	9.23 ~ 9.27	고등학교 이후의 진로 계획 수립	
	10	9	9.30 ~ 10.4	고등학교 이후의 진로 계획 수립	개천절(3), 재량휴업일(4)
		10	10.7 ~ 10.11	1차고사	1차고사(7~11)
		11	10.14 ~ 10.18	대학수학능력시험 이해하기	
		12	10.21 ~ 10.25	대학수학능력시험 선택 과목 선택하기	
	11	13	10.28 ~ 11.1	나에게 적합한 전형 찾기	
		14	11.4 ~ 11.8	희망 대학 전형 정보 파악하기	
		15	11.11 ~ 11.15	희망 대학 전년도 입시 결과 파악하기	
		16	11.18 ~ 11.22	희망 대학 입학에 위한 학년별, 학기별 계획	
		17	11.25 ~ 11.29	창의적 체험활동 기록하기	
	12	18	12.2 ~ 12.6	진로 준비도 평가	
		19	12.9 ~ 12.13	2차고사	2차고사(10~13)
		20	12.16 ~ 12.20	자격 관련 정보 알기	
		21	12.23 ~ 12.27	자격 취득과 직업 탐색	축제한마당(27)
		22	12.30 ~ 12.31	국가 직무 능력 표준기반 자기소개서 작성하기	졸업 및 종업식(31)

□ 진로 교육 차시별 연간 운영 계획 (3학년)

학기	월	주	기 간	활동주제	비 고
1	3	1	3.4 ~ 3.8	나의 관심 학과 탐색하기	입학, 시업식(4)
		2	3.11 ~ 3.15	나의 관심 학과 탐색하기	
		3	3.18 ~ 3.22	유사 학과 알아보기	
		4	3.25 ~ 3.29	전공 계열 및 학과 선택의 합리적인 기준	
	4	5	4.1 ~ 4.5	전공 계열 및 학과 선택의 합리적인 기준	
		6	4.8 ~ 4.12	자기소개서 작성하기	국회의원 선거(10)
		7	4.15 ~ 4.19	지속적인 진로 개발을 위한 평생 학습	
		8	4.22 ~ 4.26	1차고사	1차고사(23~26)
	5	9	4.29 ~ 5.3	자기소개서 작성하기	근로자의 날(1)
		10	5.6 ~ 5.10	나의 진로 의사 결정 유형 파악하기	대체휴업일(6)
		11	5.13 ~ 5.17	나의 진로 의사 결정 유형 파악하기	
		12	5.20 ~ 5.24	나의 진로 의사 결정 결과 점검하기	
		13	5.27 ~ 5.31	자기소개서 작성하기	
	6	14	6.3 ~ 6.7	합리적인 진로 의사 결정 방법	재량휴업일(7)
		15	6.10 ~ 6.14	나에게 적합한 전형 찾기	
		16	6.17 ~ 6.21	희망 학과 관련 대학 탐색 및 선택하기	
		17	6.24 ~ 6.28	희망 대학 전년도 입시 결과 파악하기	
	7	18	7.1 ~ 7.5	2차고사	2차고사(2~5)
		19	7.8 ~ 7.12	자신의 장점을 부각시켜 자기소개서 작성하기	
		20	7.15 ~ 7.19	자신의 장점을 부각시켜 자기소개서 작성하기	방학식(19)
2	8	1	8.6 ~ 8.9	나의 관심 직업 정보 찾기	개학식(6)
		2	8.12 ~ 8.16	학습 방법 공유하기	광복절(15)
		3	8.19 ~ 8.23	1차고사	
		4	8.26 ~ 8.30	나의 진로 장벽 파악하기	
	9	5	9.2 ~ 9.6	진로 장벽 및 진로 갈등 해결	
		6	9.9 ~ 9.13	인생 목표 관련 직업 탐색 및 선택	
		7	9.16 ~ 9.20	직업 목표 관련 학과 탐색 및 선택하기	추석연휴(16~18)
		8	9.23 ~ 9.27	목표 실현을 위한 장기 진로 계획 수립하기	
	10	9	9.30 ~ 10.4	목표 실현을 위한 단기 진로 계획 세우기	개천절(3), 재량휴업일(4)
		10	10.7 ~ 10.11	2차고사	1차고사(7~11)
		11	10.14 ~ 10.18	청소년이 알아야 할 노동법	
		12	10.21 ~ 10.25	근로자의 권리 알아보기	
	11	13	10.28 ~ 11.1	근로 계약서 써 보기	
		14	11.4 ~ 11.8	내가 실현하고 싶은 직업 가치 및 직업 소명서 쓰기	
		15	11.11 ~ 11.15	내가 실현하고 싶은 직업 가치 및 직업 소명서 쓰기	
		16	11.18 ~ 11.22	고등학교 이후의 계획 수립	
		17	11.25 ~ 11.29	고등학교 이후의 계획 수립	
	12	18	12.2 ~ 12.6	인생 목표 관련 직업 탐색 및 선택	
		19	12.9 ~ 12.13	미래 자신의 역량을 키우기 위한 활동	2차고사(10~13)
		20	12.16 ~ 12.20	미래의 전공 동향 생각해 보기	
		21	12.23 ~ 12.27	버킷리스트 작성해 보기	추제한마당(27)
		22	12.30 ~ 12.31	자기 성찰 마인드맵 그리기	졸업 및 종업식(31)

□ 진로 및 직업 연간 운영 계획 (3학년)

학기	월	주	기 간	활동주제	비 고
1	3	1	3.4 ~ 3.8	진로와 직업 오리엔테이션	입학, 시업식(4)
		2	3.11 ~ 3.15	1, 2, 3,차 산업혁명과 다른 4차산업혁명의 특징	
		3	3.18 ~ 3.22	4차산업혁명의 주요 기술과 세상의 변화	
		4	3.25 ~ 3.29	4차산업혁명의 주요 기술과 기업의 변화	
	4	5	4.1 ~ 4.5	4차산업혁명으로 인해 변화하는 일자리	
		6	4.8 ~ 4.12	4차산업혁명으로 인해 변화하는 일자리	국회의원 선거(10)
		7	4.15 ~ 4.19	인공지능 로봇의 적용 사례와 초지능 세상	
		8	4.22 ~ 4.26	1차고사	1차고사(23~26)
	5	9	4.29 ~ 5.3	빅데이터 개념 및 빅데이터 활용 사례	군로자의 날(1)
		10	5.6 ~ 5.10	사물인터넷 개념 및 사물인터넷으로 인한 세상의 변화	대체육업일(6)
		11	5.13 ~ 5.17	드론의 개념과 산업 가치	
		12	5.20 ~ 5.24	드론의 개념과 산업 가치	
		13	5.27 ~ 5.31	현재 드론의 활용 사례	
	6	14	6.3 ~ 6.7	미래 드론의 활용 분야	재량휴업일(7)
		15	6.10 ~ 6.14	드론 산업이 발전하기 위해 해결해야 할 문제점	
		16	6.17 ~ 6.21	3D 프린터와 메이커의 개념	
		17	6.24 ~ 6.28	3D 프린팅을 활용한 메이커 활동	
	7	18	7.1 ~ 7.5	2차고사	2차고사(2~5)
		19	7.8 ~ 7.12	3D 프린터와 메이커를 활용한 필요한 제품 디자인	
		20	7.15 ~ 7.19	3D 프린터와 메이커를 활용한 필요한 제품 디자인	방학식(19)
2	8	1	8.6 ~ 8.9	스타트업 개념 및 성공사례	개학식(6)
		2	8.12 ~ 8.16	스타트업 성공 사례 및 자신의 생각	광복절(15)
		3	8.19 ~ 8.23	1차고사	
		4	8.26 ~ 8.30	자신이 앞으로 스타트업 하고 싶은 분야	
	9	5	9.2 ~ 9.6	VR의 개념과 VR의 활용 분야	
		6	9.9 ~ 9.13	VR 콘텐츠 제작자가 하는 일	
		7	9.16 ~ 9.20	VR 콘텐츠 제작자가 하는 일	추석연휴(16~18)
		8	9.23 ~ 9.27	VR 콘텐츠 제작자에 대한 직업 탐색	
	10	9	9.30 ~ 10.4	VR 콘텐츠가 바뀌 놓을 우리의 일상 상상하기	개천절(3), 재량휴업일(4)
		10	10.7 ~ 10.11	2차고사	1차고사(7~11)
		11	10.14 ~ 10.18	게임 그래픽 디자인의 개념과 산업 가치	
		12	10.21 ~ 10.25	게임 그래픽 디자이너가 하는 일	
	11	13	10.28 ~ 11.1	게임 그래픽 디자이너에 대한 직업 탐색	
		14	11.4 ~ 11.8	스마트 헬스케어의 개념과 산업 가치	
		15	11.11 ~ 11.15	스마트 헬스케어 기기 개발자에 대한 직업 탐색	
		16	11.18 ~ 11.22	4차 산업혁명시대의 인재 조건	
		17	11.25 ~ 11.29	미래 자신의 역량을 키우기 위한 활동	
	12	18	12.2 ~ 12.6	미래 자신의 역량을 키우기 위한 활동	
		19	12.9 ~ 12.13	미래의 전공 동향 생각해 보기	2차고사(10~13)
		20	12.16 ~ 12.20	직업세계의 변화에 따른 나의 진로	
		21	12.23 ~ 12.27	직업세계의 변화에 따른 나의 진로	축재한마당(27)
		22	12.30 ~ 12.31	4차 산업혁명과 일자리의 미래	졸업 및 종업식(31)

봉사활동 운영계획

☐ 학교교육계획에 의한 봉사활동

1) 학교교육과정(정규교육과정)에 편성하는 봉사활동

순	월	봉사시간	봉사활동영역	세부 유형	장소	참여 학년	주관 및 담당자	비고
1	3/8	1시간	환경보호활동	환경보호 시설정비활동	교내	1,2학년	전교사	
2	3/8	2시간	환경보호활동	환경보호 시설정비활동	교내	3학년	전교사	
3	4/5	1시간	환경보호활동	환경보호 시설정비활동	교내	1,2학년	전교사	
4	4/5	2시간	환경보호활동	환경보호 시설정비활동	교내	3학년	전교사	
5	5/10	1시간	캠페인 활동	의식개선활동	교내	1,2학년	전교사	
6	5/10	2시간	캠페인 활동	의식개선활동	교내	3학년	전교사	
7	8/9	1시간	환경보호활동	환경보호 시설정비활동	교내	1,2학년	전교사	
8	8/9	2시간	환경보호활동	환경보호 시설정비활동	교내	3학년	전교사	
9	8/23	1시간	환경보호활동	환경보호 시설정비활동	교내	1,2학년	전교사	
10	8/23	2시간	환경보호활동	환경보호 시설정비활동	교내	3학년	전교사	
11	5/1	2시간	캠페인 활동	의식개선활동	교내	1,2학년	전교사	
12	5/3	2시간	환경보호활동	환경보호 시설정비활동	교내	1,2학년	전교사	
13	12/27	1시간	환경보호활동	환경보호 시설정비활동	교내	1,2학년	전교사	
총				1,2학년		10시간		
				3학년		10시간		

2) 학교교육과정 외(수업시간 외) 학교 자율로 편성하는 봉사활동

(고정배제를 원칙으로 하고 한 학기는 시간 절반임)

순	봉사일자	봉사시간	활동영역	세부유형	세부내용	봉사단체 (학년, 학급)	주관 (담당자)
1	2024.03.11.~ 2024.12.31.	16시간	교내활동	이웃돕기	도서대출반납 도서실환경정리	1,2학년	강가애
2	2024.01.~ 2025.02	5시간	교내활동	이웃돕기	교과서 분류 및 배부	1,2학년	김선미
3	2024.12.20.~ 2024.12.31.	6시간	교내활동	이웃돕기	축제진행 및 운영 준비 도우미	1,2학년	김진선
4	2024.07.01.~ 2024.07.15	3시간	교내활동	이웃돕기	교과박람회 도우미	1,2,3학년	김효선
5	2024.03.~ 2024.12.31	10시간	교내활동	이웃돕기	학생안전도우미	1,2학년	임연아
6	2024.03.~ 2024.12.31.	8시간	교내봉사	이웃돕기	반별 우유급식 (배식 및 뒷정리)	1,2,3학년 각반 1~2명	학급담 임
7	2024.03.~ 2024.12.31.	10시간	교내봉사	환경보호	교무실, 연구실, 학생부실, 행정실, 화장실, 상담실, 계단과 현관 환경청소	1,2,3학년	학년부 장 학급담 임
8	2024.10.	8시간	교내활동	이웃돕기	동문회 축하공연 동문회 안내 도우미	1,2학년	권지혜
9	2024.03.04.~ 2024.12.31.	15시간	교내활동	이웃돕기	방송부 활동	1,2,3학년	임효현
10	2024.03.04.~ 2024.12.31.	10시간	교내활동	이웃돕기	쓰레기장 분리수거	2학년 3명	나종구
11	2024.03.04.~ 2024.12.31.	10시간	교내활동	이웃돕기	학습실 환기 및 문단속 도우미	1학년	정지석
12	2024.03.04.~ 2024.12.31.	10시간	교내활동	이웃돕기	학습실 환기 및 문단속 도우미	2학년	유은정
13	2024.03.04.~ 2024.12.31.	10시간	교내활동	이웃돕기	학습실 환기 및 문단속 도우미	3학년	안성섭
14	2024.03.04.~ 2024.12.31.	8시간	교내활동	환경보호	각반 에너지 지킴이	1,2,3학년 각반 1명	학급담 임

15	2024.03.04.~ 2024.12.31.	4시간	교내활동	이웃돕기	각반 핸드폰 수거 (정규고사, 모의고사)	1,2,3학년 각반 1명	학급담 임
16	2024.03.04.~ 2024.12.31.	10시 간	교내활동	환경보호	각 반 분리수거	1,2,3학년 각반 2명	학급담 임
17	2024.03.04.~ 2024.12.31.	10시 간	교내활동	이웃돕기	문단속	1,2,3학년 각반 1명	학급담 임
18	2024.03.04.~ 2024.12.31.	10시 간	교내활동	이웃돕기	출석부관리	1,2,3학년 각반 1명	학급담 임
19	2024.05.01.~ 2024.05.03.	4시간	교내활동	이웃돕기	체육대회 준비 도우미	1,2,3학년 희망자	이현석
20	2024.03.04.~ 2024.12.31	20시 간	교내봉사	이웃돕기	통합교육도우미	2학년	유은정
21	2024.03.04.~ 2024.07.19.	10시 간	교내활동	이웃돕기	기숙사 생활 자치 도우미	1,2,3학년 기숙사생	김예원
22	2024.08.06.~ 2024.12.31.	10시 간	교내활동	이웃돕기	기숙사 생활 자치 도우미	1,2학년 기숙사생	김예원
23	2024.03.04.~ 2024.12.31.	2시간	교내활동	이웃돕기	교육행사도우미	1,2학년 각반 실장, 부실장	노미애
24	2024.03.04.~ 2025.12.31	20시 간	교내봉사	이웃돕기	또래학습멘토링	2학년	유은정
25	2024.03.04.~ 2024.12.31	10시 간	교내봉사	이웃돕기	학생쉼터 관리	2학년	유은정
26	2024.05.03.	1시간	교내활동	환경보호	학교 환경청소	1,2,3학년 해당요일 출석인원	이현석, 이시형
27	2024.03.04.~ 2025.12.31	20시 간	교내봉사	이웃돕기	또래학습멘토링	3학년	안성섭
28	2024.03.04.~ 2024.12.31.	10시 간	교내활동	이웃돕기	고교학점제 학교 공간 구성 및 전시회 준비	1,2,3학년 미술동아 리	안순금
29	2024.03.04.~ 2024.12.31.	6시간	교내봉사	이웃돕기	캠페인 및 학생회 주체 교내 행사도우미	2,3학년 학생회 임원	김진선
30	2024.03.04.~ 2024.12.31.	10시 간	교내봉사	이웃돕기	2학년부 행사 지원	2학년	유은정

※ 두 가지 도우미를 같이 하는 경우, 1년 동안 같은 도우미를 계속하는 경우 등은 지양함.

동아리 목록

순	부서명	지도교사	장소	순	부서명	지도교사	장소
1	I.B.S(방송부)	임효현	방송실, 학습2실	25	과체 동아리	최지윤	1-8
2	로우코인	오서영	2-1	26	공간 & 팔레트(미술)1	안순금	미술실
3	오투존 (식물가꾸기)	김희선	1-6	27	공간 & 팔레트(미술)2	김효선	
4	키즈1(유아교육)	제정자	1-3	28	펜싱부	이현석	펜싱장
5	키즈2(유아교육)	김형만		29	해마1,2 (심리)	송지현 유은정	2-8
6	ROP(댄스)	정승아	무용실	30	땡땡 배민부1	이시형	강당
7	우연한1(연극)	최성은	후관 4층 연극실	31	땡땡 배민부2	전원준	
8	우연한2(연극)	김슬기		32	RNA1	심은지	화학생명과학 실
9	일본문화탐방부	정화경	2-7	33	RNA2	정지석	
10	칸타빌레(음악)	권지혜	음악실	34	우리들	유미정	2-3
11	코드제로(코딩)	기경훈	1-1	35	베리타스(토론기행)	김석주	2-2
12	이문세(주제토론)	정지은	2-6	36	복적복적 (3학년대상)	안성섭	동관 3층 학습실
13	간호동1	오인숙	학습3실 (본관4층)	37	초록활주로	최영석	창의 융합실
14	간호동2	안상희		38	영어뉴스토론 (3학년대상)	김동민	3-1
15	아룬드(영어)	김진선	1-2	39	커리큘럼 탐방단(3학년대상)	이준영	3-2
16	국제교류1	김은주	미래교수학습 실	40	진로탐구독서 (3학년대상)	오지연	3-3
17	국제교류2	최은아		41	시사탐구(3학년대 상)	전진호	3-4
18	블라블라1, 2(영어)	최재영 김예원	2-5	42	생각하는 글읽기 (3학년대상)	임종빈	3-5
19	뉴턴(물리)	박병두	물리지학실	43	이리둠(3학년대상)	홍세의	3-6
20	투게더1	양성기	1-9	44	융합탐구반 (3학년대상)	윤선아	3-7
21	투게더2	이해진	2-9	45	융합과학 이루미 (3학년대상)	남현	3-8
22	투게더3	박나영	3-9	46	승어(독서토론)	강가애	도서관
23	수리녀1	임연아	1-5				
24	수리녀2	박진숙					

학급 특색활동 운영계획

1. 목표

학급별로 흥미, 관심도, 발달단계에 따라 구체적인 학급별 특색활동의 목표를 설정하고, 목표달성을 위해 준비해야 할 것들에 대한 구체적인 계획을 세우고 실천함으로써 학급구성원들의 능동적인 참여 자세를 키운다.

2. 운영하기

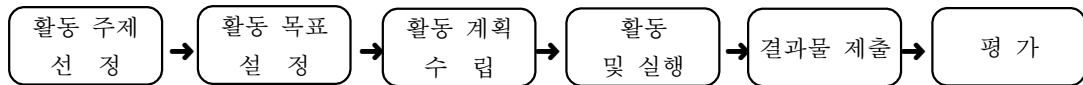

- 학급별 주제 선정 (3월)
- 학급의 모든 인원이 참가하여 프로젝트 진행 (연중)
- 결과물 정리하여 제출 (12월)

3. 학급별 특색활동 주제

학년	반	주제	활동목표
1	1	재능 나눔	- 자신의 재능으로 친구를 도우며 함께 성장한다. - 타인을 돕는 긍정적 경험을 통해 자아존중감을 높인다. - 재능 발휘 과정에서 그 재능을 더욱 키워나가며 자신감을 높인다. - 서로 돕는 문화 속에서 학급 소속감을 높이고 긍정적인 학급 분위기를 만든다.
	2	이. 행. 시.(2반의 행복한 시간)	- 월별 학급 단체 사진 촬영을 통한 유대감 증진 - 1인 1역할 활동 우수자 시상을 통한 책임감 증진 - 자신의 진로를 급우들에게 소개함으로써 진로에 대한 정보 탐색 - 모둠 활동을 통한 의사소통, 공감, 갈등 해결 능력 함양
	3	복세통 활동	- Book을 통해 세상과 통하고 진로를 설계한다. - 멘토 멘티 학습 활동을 통하여 지식 나눔의 기회를 갖는다. - 스터디 리더 활동 - 칭찬릴레이 - 에세이 작성 - 마니또 활동
	4	진로 독서 토론	진로와 관련된 내용이 담긴 책을 선정해 짝과 함께 읽고 질문, 토론 활동을 함으로써 관련 내용의 이해를 심화하고, 자신의 진로 경험을 확장함.
	5	한 걸음 한 걸음 가까워지는 우리 너와 나의 진로 탐색	관계·회복·자치 중심의 평화로운 학급문화 조성

	6	내 꿈을 열어 주는 진로독서 토론	<ul style="list-style-type: none"> - 나는 어떤 사람이 되고 싶은 지 말할 수 있다. - 책 속에서 자신의 강점을 찾을 수 있다. - 인생을 바꾸는 책읽기를 할 수 있다.
	7	진로를 향해 달려가자	<ul style="list-style-type: none"> - 자신의 진로를 탐구하고 설정하며, 구체화한다. - 학습플래너 작성을 통해 미래를 계획하고, 진로 달성을 위해 노력한다. - 멘토 멘티 활동을 통해 급우들과 서로의 부족한 부분을 채워주며 협동심을 증진시킨다.
	8	중요한 건 꺾어도 함께라는 마음-우리를 알아보자	<ul style="list-style-type: none"> - 학급회 구성 및 활동 - 학급자치를 통한 민주시민 역량 강화
2	1	학급자치 활성화	자신의 진로와 관련된 도서를 선정하여 구체적으로 진로를 탐색함.
	2	진격의 2반	<ul style="list-style-type: none"> - 2학년 2반이 하나된 공동체를 이루기 위해 모두가 노력하기. - 서로 존중하는 면학분위기 형성을 통한 학업 능력 신장하기. - 학급 구성원이 만들어가는 바람직하고 건전한 학급 윤리 풍토 조성. - 다양한 문화체험활동을 통한 학급 급우들 간의 유대감,협동심 증진
	3	철학 물들이기	자신의 성장에 영향을 끼쳤던 인생관, 신념, 믿음, 세계관에 관한 소개 학우들과 서로 자신의 철학을 소통하며 공동체 의식을 향유
	4	시사 브리핑	<ul style="list-style-type: none"> -사회를 보는 다양한 관점을 알고 세상을 균형적이고 종합적으로 바라보는 시각을 형성한다. - 다방면의 시사상식을 쌓음으로써 대입 면접에 대비하고 인문학적 소양을 함양한다. -자발적 의사에 따라 직업과 진로를 선택하고 결정하여 삶의 전 과정을 계획한다.
	5	“우리가 남이가?” 동행 공동체 프로젝트	<ul style="list-style-type: none"> - 공동체 활동을 통한 학급의 단합을 이끌어 내기 - 진로 관련 독서를 통한 자신의 관심 분야를 탐구하며 성장하기
	6	상우(尙友). 함께 나가가기	<ul style="list-style-type: none"> - 같은 관심사 및 진로를 가진 친구들과 책을 선정하여 한 학기 한 권 함께 독서 및 독후 활동 - 신체 활동을 통한 협력 증진
	7	나눔 프로젝트	자신의 강점을 찾고 이를 나누는 활동을 통해 함께 성장하는 학급 분위기 조성 및 공동체 의식을 기른다.
	8	우리의 이팔청춘	<ul style="list-style-type: none"> - 스스로에 대한 이해도를 높이고 꿈을 실현하기 위해 꾸준히 노력한다. - 다양한 활동을 통해 서로를 존중하는 힘과 공동체 의식을 기른다.

3	1	멘토멘티 활동 및 도서 활동	<ul style="list-style-type: none"> - 1, 2 학기 수시로 실시하는 멘토멘티 활동으로 서로 부족한 과목들을 보충해준다. - 다양한 도서활동으로 각자의 진로와 관련한 도서 등을 읽고 자신의 생각을 자유롭게 쓰고 포스터를 만들거나 한 주제로 토론을 하는 활동을 실시한다.
	2	<ul style="list-style-type: none"> -교과 수업 시간에 배운 개념을 확장시킬 수 있다. -심화 개념을 협력하여 조사하고 정리하여 발표할 수 있다. *본인의 희망 진로나 전공 분야에 대해 탐색하여 정리할 수 있다. *정리한 탐색 내용을 친구들과 공유 할 수 있다. 	<ul style="list-style-type: none"> -각 교과별 관심이 있는 학생들끼리 협력 모둠을 형성 -교과별 학습한 개념에서 확장시키고 싶은 개념을 추출 -책과 정보기기 활용을 통해 새로운 개념을 학습하고 지식을 확장 -새롭게 알게 된 개념을 정리하여 보고서로 제작 -제작한 보고서를 바탕으로 발표 *본인의 희망 진로와 관심 전공에 대한 사회적 이슈 탐색 *친구들과 공유하고 싶은 내용을 보고서 형태로 정리 후 제작 *보고서의 내용을 발표하고 공유하여 전공에 대한 지식을 확장
	3	진로 탐색 with 스터디 그룹	<ul style="list-style-type: none"> -다양한 직업 혹은 본인의 관심 있는 직업에 대한 탐구를 통해 적합한 직업 발견하기 -스터디 그룹 활동을 통한 학습 목표 달성 및 동기 부여, 효율적인 학습 도모
	4	가고 싶은 학급, 행복한 학급 공동체	<ul style="list-style-type: none"> - 개인별 주어진 역할에 대한 책임감 신장 - 학급에 대한 소속감 증진 및 배려하는 마음 생활화 - 관심 주제 및 진로에 대한 심화 탐구 및 나눔 활동
	5	심화 진로탐색 활동	<ul style="list-style-type: none"> -진로 관련 독서를 통해 진로를 구체화한다. -진로 관련 토의를 통해 자신의 진로를 다른 친구들과 공유한다. -진로 관련 기관 탐방(온라인, 오프라인)을 통해 진로를 확충한다.
	6	추적 6반	진로와 관련된 사회적 이슈에 관한 심층 탐구하기
	7	복세통 활동	<ul style="list-style-type: none"> - Book을 통해 세상과 통하고 진로를 설계한다. - 멘토 멘티 학습과 질문학습 활동을 통하여 지식 나눔의 기회를 갖는다. -서로 돕는 문화 속에서 학급 소속감을 높이고 긍정적인 학급 분위기를 만든다. - 스터디 플래너를 작성하며 학습 역량을 키운다.
	8	나누는 삶 챌린지	<ul style="list-style-type: none"> - 진로 및 관심사와 관련된 도서 활동 후 책 내용, 자신의 생각 등에 대하여 급우들과 이야기를 나눔 활동을 실천한다. - 학습 멘토-멘티 활동으로 상호 협력적 관계를 형성하고 학습 능력을 서로 익히며 나눔 활동을 실천한다.

국제교류수업학교 운영계획

I. 운영 목적

- 가. 국제교류를 통해 국제사회 및 문화 다양성에 대한 이해도를 제고하고 세계 시민성 및 공동체 의식을 함양한다.
- 나. 해외학교 친구들과 영어로 소통할 수 있는 외국어 소통 능력을 신장을 통해 글로벌 리더십을 고양한다.
- 다. 창의적 체험활동 동아리 활동을 통해 범교과 주제활동을 하며 통합적 사고력을 함양한다.

II. 운영 방침

- 가. 국제교류 동아리는 국제교류 수업학교 공모사업과 관련하여, 2학년 학생들의 수준과 흥미를 고려하여 수업 주제를 구성한다.
- 나. 창의적체험활동 동아리 활동 운영을 통해 학생 중심의 흥미롭고 창의적인 운영을 도모한다.
- 다. 동아리 구성은 2학년 학생을 중심으로 희망한 학생들로 구성하되, 특정 반에 인원이 편중되지 않도록 한다.
- 라. 동아리 소속 학생은 국제교류 활동, 온라인 수업 활동, 에듀테크를 이용한 북클럽, discussion and debate, 영국문학 탐구 등 다양한 학습 활동에 참여한다.

III. 운영조직 및 담당

- 가. 대상: 이리여자고등학교 2학년 학생 16명
- 나. 운영기간: 2024. 4. 12.~2024 12. 22.
- 다. 운영시간: 금요일 6~7교시(1회 2차시) 총 32차시
- 라. 장소: 본관 4층 미래형 교수학습 공간
- 마. 운영조직 :

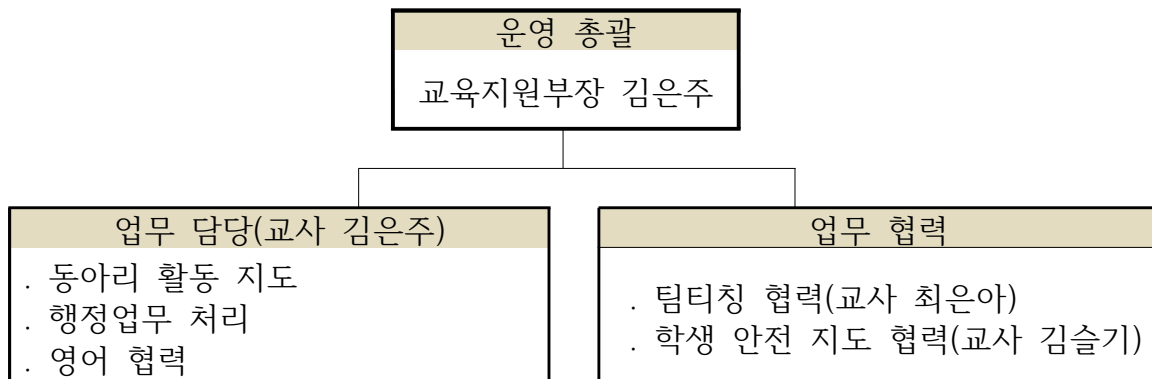

바. 연간 운영계획

차시	일자	프로그램	수업내용
1	4.5(금)	공동 수업	<ul style="list-style-type: none"> 국제교류수업 오리엔테이션 온라인 수업주제 및 운영방법 사전 협의
2	4.12(금)	공동수업 영국문화 문학소개 탐구활동	<ul style="list-style-type: none"> 조편성(유사관심) 및 역할분담 영국 문학 및 다양한 책의 장르 및 문학 작품 탐색(시, 소설고전, 근대, essay) 개별과제: 책 또는 문학장르 선택하기 (셰익스피어, 제인 오스틴, 버지니아 울프, 조지 오웰, JK 롤링 등등)
3	5.10(금)	공동수업 탐구활동 한국문학 탐색	<ul style="list-style-type: none"> 한국을 대표하는 책이나 문학작품 또는 책 선택하기(예: 파친코, 고시, 김소월, 조정래, 황순원) 선택한 작품 영어로 번역하기 작품 분석 소개를 위한 프리젠테이션 준비
4	5.17(금)	공동 수업	<ul style="list-style-type: none"> 자기소개 : Buddy matching plan (소셜미디어 공유) 자신의 진로 탐색 및 진로 소개 발표 준비
5	5.24(금)	공동 수업	<ul style="list-style-type: none"> 진로와 관련된 책 선택 및 작품 공유
6	5.31(금)	공동 수업	<ul style="list-style-type: none"> 책과 관련된 영국 문화 탐색 및 발표
7	6.14(금)	공동 수업	<ul style="list-style-type: none"> 영국 문화와 한국 문화 비교 및 발표
8	6.21(금)	공동 수업	<ul style="list-style-type: none"> 작품속에 등장하는 장소 탐색 및 영국의 대표적인 명소 탐색 한국의 대표적인 장소 다양한 문학작품이나 책속에 등장하는 장소 발표 및 제작 각 조별 선택한 작품 발표 및 최종 결과 공유

* 활동일정은 교류학교의 일정에 따라 변경될 수 있음.

IV. 프로그램 계획

㉠ 온라인 공동수업

가. 운영개요

- 1) 운영대상 : 창의적 체험학습 국제교류 동아리 16명
- 2) 운영기간 : 2024. 4~12월
- 3) 교류국가(학교) : 영국

- 4) 운영주제 : 책과 함께하는 문화와 진로 탐색(영국 문학) 및 에듀테크를 이용한 문학 기행

② 국제교류수업 연계 해외현장체험학습

가. 운영개요

- 1) 참가대상 : 창의적 체험학습 국제교류 동아리 16명
- 2) 방문시기 : 2024. 7월 13일~20일 (기말고사 직후)
- 3) 방문국가 : 영국
- 4) 탐구주제 : 책과 함께하는 영국 문학과 진로 탐색의 기회
- 5) 활동내용 : 영국 문학작품 속에 등장하는 다양한 장소와 문화를 경험하면서 문화의 다양성을 경험하고 상대국 학생들과 교류하면서 글로벌 시민으로서 역량을 기르고 나아가 자신의 진로를 탐색하는 계기를 갖는다.

나. 학생 선정 및 인솔 계획

- 1) 동아리 모집 시, 사전 안내 및 학부모 안내를 통해 가능한 동아리 학생 모두가 참가할 수 있도록 한다.
- 2) 사전 준비 모임을 통해 체험학습 전 예비교육 및 안전교육을 실시하여 체험활동 시 안전상 문제가 발생하지 않도록 예방한다.
- 3) 동아리 담당교사 1인과 영어협력교사 1인, 총 2인의 교사가 16명의 학생을 인솔하여 안전상 문제가 발생하지 않도록 지도하며, 체험활동의 모든 과정에 동행한다.
- 4) 여행자 보험, 의료 보험 등 안전사고에 대한 사전 준비를 철저히 한다.

V. 결과 활용(운영성과 활용 및 공유 방안)

- 가. 활동 내용을 담은 동영상 제작하고 학교 현관 전광판을 통해 영상을 공유한다.
- 나. 학교 축제 기간에 국제교류 활동 및 체험활동 내용과 관련한 소그룹으로 나누어 체험활동 부스를 운영한다.

VI. 기대효과

- 가. 국제교류를 통한 글로벌 역량을 함양한다.
- 나. 문화 다양성 교육 및 문화체험을 통해 국제 이해 교육 계기를 마련한다.
- 다. 우리나라에 적용할 수 있는 문화 다양성 정책에 대한 아이디어를 생각해봄으로써 창의적 사고력을 기른다.
- 라. 책과 함께 영국 문학등 다양한 주제를 접하면서 진로탐색의 계기가 될 뿐만 아니라 세계 시민의식 및 공동체의식을 제고한다.

추진방향	<ul style="list-style-type: none"> · STEAM 및 자율적 교육과정 활동으로 인한 학생들의 융합적 사고능력 확장 · 영재학급 운영을 통해 우수한 수학&과학 인재 양성 · 교외과학행사참여를 통한 과학 분야의 자신감 형성 · 급변하는 기후위기에 대한 인식 향상
------	---

추진 과제	세부 내용	시기	담당자
STEAM 선도학교 운영	<ul style="list-style-type: none"> · 총 예산 700만원(목적사업비) · STEAM수업운영(학기말 방과 후 시간), 희망 교사 모집(3월 중) · 외부 과학프로그램 운영 · 활동 내용 생활기록부 작성 	연중	박병두
자율적 교육과정 운영	<ul style="list-style-type: none"> · 현재 사회에서 중요한 이슈를 선정 · 중요한 이슈를 세부적으로 나눈 후 세부적 전문가 특강 청강 · 이슈에 대한 문제점 탐색 및 해결 방안 모색 후 발표 · 모든 내용 개인별 세부능력 및 특기사항에 입력 	1학기말	박병두
영재학급 운영	<ul style="list-style-type: none"> · 총 예산 800만원 · 수학&과학에 관심이 있는 우수한 인재를 조기 발굴해 집중적인 프로젝트형 수업 운영 · 매주 금요일, 1학기 2차고사 후 1주일, 여름방학 1주일 운영 · 여름방학 영재 캠프 운영 · 활동 내용 생활기록부에 기재(단, 대입 미 반영) 	연중	박병두
교외 과학 행사 참여	<ul style="list-style-type: none"> · 과학실 게시판에 외부 행사 공지 · 관심 학생 모집 후 전공별 교사의 밀착 지도에 따른 긍정적 결과 예상 	연중	박병두
기후변화 교육	<ul style="list-style-type: none"> · 기후 위기에 대한 교육 실시 · 기후변화에 대한 경각심 고취 및 기후변화를 완화시킬 수 있는 방법에 대한 UCC 제작 및 태양광 가로등 설치 · 각 학년 게시판에 활동한 내용 QR 코드로 공유 	연중	박병두

자율적 교육과정 운영계획

1. 운영 목표

- 1) 교과별 교육과정 재구조화 과정을 통한 수업량 유연화 달성
- 2) 교육과정 취약 시기에 수업의 유연화로 내실 있는 교육과정 운영
- 3) 교과별 융합 등 주제 중심의 프로젝트 수업 운영으로 학생의 자기주도적 학습 역량 신장

2. 운영 방침

- 1) 1단위의 17회 중 1회의 수업을 학교 자율적 교육과정으로 운영한다.
- 2) 창의적 체험활동, 학교 행사 등의 시간으로 반영되지 않는다.
- 3) 학년별 또는 교과(군)별 협의회를 거쳐 참여 프로젝트 주제를 선정한 후 운영한다.
- 4) 다양한 교과 탐구·체험 활동을 통해 교과에 대한 학습 동기 함양 및 삶과 삶의 연계성을 강화한다.
- 5) 활동한 내용은 학교생활기록부에 ‘개인별 세부능력 및 특기사항’에 입력한다.

3. 운영 내용

- 1) 운영 기간: 2024.7.8.(월)~2024.7.12.(금)
- 2) 참여 대상: 모든 학년
- 3) 주요 추진 계획
 - 주제강의: 교과목 심화 탐구 주제 8개 선정 후 주제별 전문가 특강
 - 분과활동: 분과별 문제도출 및 해결과정 탐구
 - 발표활동: 프로젝트 내용 보고서 작성하기, 발표하기

4. 운영 형태

교시	7.8.(월)	7.9.(화)	7.10.(수)	7.11.(목)	7.12.(금)
1교시	교과 융합형 프로젝트 수업 운영 •장소:교실 •교과별임장지도	교과 융합형 프로젝트 수업 운영 •장소:교실 •교과별임장지도	교과 융합형 프로젝트 수업 운영 •장소:교실 •교과별임장지도	교과 융합형 프로젝트 수업 운영 •장소:교실 •교과별임장지도	교과 융합형 프로젝트 수업 운영 •장소:교실 •교과별임장지도
2교시					
3교시					
4교시					
5교시	정규수업	정규수업	정규수업	정규수업	정규수업
6교시					
7교시					

영재학급 운영계획

1. 운영 목표

이리여자고등학교 재학생 중에서 수학 및 과학 분야에 관심과 흥미를 가지고 창의성과 잠재력을 지닌 학생들에게 적절한 프로그램을 제공하여 학생의 잠재적 가능성을 최대한 계발할 수 있도록 한다.

2. 운영 방침

- 1) 이리여자고등학교 학생을 대상으로 영재성검사, 관찰추천전형, 면접의 단계를 거쳐 최종합격한 학생 5명을 대상으로 이리여자고등학교 영재학급을 운영한다.
- 2) 이리여자고등학교 영재학급 운영기간은 매년 3월부터 이듬해 2월까지이며, 주 1회 2~3시간을 기준으로 평일 방과후, 토요일 또는 방학 중에 실시한다.
- 3) 연간 교육시간은 80시간 이상을 준수하며, 연속으로 2시간 이상을 강의함을 원칙으로 한다.
- 4) 영재교육대상자의 출석부를 작성하고, 학생의 근태 상황을 점검하고 결석이 잦을 시 학급담임과 상담한다.
- 5) 영재학급 프로그램은 생활에서 접할 수 있는 창의적 문제해결력을 기를 수 있는 활동 중심의 프로그램을 위주로 운영한다.

3. 운영 내용

- 1) 운영 기간: 2024.4.~2024.10.
- 2) 참여 대상: 선발된 5명
- 3) 주요 추진 계획(일정은 학교 사정상 변동 가능)
 - 수업강의(수학, 물리학, 지구과학): 각 교과별 20시간 총 60시간
 - 개강식 및 수료식: 각 2시간 총 4시간
 - 영재캠프: 2일 총 16시간

월	일	활동 내용	시수	월	일	활동 내용	시수
4	3	개강식	2	7	23	수학 프로젝트 활동	2.5
4	5	물리학 프로젝트 활동	2.5	7	24	수학 프로젝트 활동	2.5
4	12	물리학 프로젝트 활동	2.5	7	25	수학 프로젝트 활동	2.5
5	10	지구과학 프로젝트 활동	2.5	7	29	영재캠프	8
5	17	지구과학 프로젝트 활동	2.5	7	30	영재캠프	8
5	24	수학 프로젝트 활동	2.5	8	9	지구과학 프로젝트 활동	2.5
5	31	수학 프로젝트 활동	2.5	8	16	지구과학 프로젝트 활동	2.5
6	14	수학 프로젝트 활동	2.5	8	23	지구과학 프로젝트 활동	2.5
6	21	수학 프로젝트 활동	2.5	9	30	물리학 프로젝트 활동	2.5
7	15	물리학 프로젝트 활동	2.5	9	6	물리학 프로젝트 활동	2.5
7	16	물리학 프로젝트 활동	2.5	9	13	지구과학 프로젝트 활동	2.5
7	17	물리학 프로젝트 활동	2.5	9	20	지구과학 프로젝트 활동	2.5
7	18	물리학 프로젝트 활동	2.5	9	27	지구과학 프로젝트 활동	2.5
7	22	수학 프로젝트 활동	2.5	10	2	수료식	2
합계		교과 시수 : 60시간				행사 시수 : 20시간	

추진방향	<ul style="list-style-type: none"> · 교과목 특성에 맞는 수업방법 개선, 타 교과와의 융합 수업 모색 등 창의 인성이 조화된 인재육성 교육 · 신체 활동을 통하여 활기차고 건강한 삶에 필요한 지식과 실천 능력, 자신의 미래를 계발하는데 필요한 도전능력과 창의적 사고력, 공동체 생활에 필요한 선의의 경쟁과 협동 능력 등 바람직한 인성 함양 · 다양한 음악 활동을 통하여 음악성과 창의성을 기르고 풍부한 음악적 정서 함양 · 미술 활동을 통하여 표현 및 감상 능력을 기르고, 창의성을 계발하며, 심미적 태도를 함양 · 보건의 체계적이고 지속적인 교육이 가능하도록 학교 교육과정 편성·운영 · 균형 잡힌 영양 교육을 통한 올바른 식습관 갖기 · 독서환경 조성 및 다양한 독서 관련 프로그램 운영을 통해 독서흥미 유발 및 독서의 생활화 유도 · 독서기반 교육활동 및 도서관 활용수업 적극 지원 · 독서토론동아리 조직 및 운영을 통한 학생 주도의 지속적이고 심도 있는 독서활동 기반 마련 · 독서와 연계된 인문학 프로그램 실시를 통한 전인적 인간 육성
------	--

추진 과제	세부 내용	시기	담당자
교과활동	<ul style="list-style-type: none"> · 음악, 미술, 체육 교과 연간 계획 수립 · 음악, 미술, 체육 교재 교구 구입 및 시설 확충 	연중	각 교과 담당
학생 주관 체육행사	<ul style="list-style-type: none"> · 학생회 주관 체육활동 공개의 날 개최 · 체육활동 공개의 날 계획서 작성 · 민속놀이 경연으로 역사, 전통 의식 고취 · 사제가 함께 하는 종목 실시 	5월	이현석 이시형
PAPS (학생 건강 체력 평가)	<ul style="list-style-type: none"> · 전교생 신체능력 검사 실시 · 건강 체력, 비만 및 운동 능력 검사 · NEIS 연계로 교사·학생·학부모 서비스 및 관리 	3월, 10월	이현석 이시형
학교	<ul style="list-style-type: none"> · 교내 스포츠 자율 동아리 운영 	연중	이현석

스포츠클럽 운영	<ul style="list-style-type: none"> · 뉴스포츠 활성화를 통한 학생 흥미 향상 · 학교 스포츠클럽 종목 개설 및 운영에 관한 연수 · 학교 스포츠클럽 활동 내역을 NEIS 체육 시스템에 누가 기록 및 특이사항 기재 		이시형
예술, 체육 영재아 발굴 지도	<ul style="list-style-type: none"> · 육성 종목 펜싱부 운영 · 스포츠 동아리 운영 · 음악, 미술 동아리 운영 	3,8월 매월	이현석 이시형 권지혜 안순금
음악 창의성 대회 및 미술 전시회	<ul style="list-style-type: none"> · 음악 창의성 대회 운영 · 학교 지초제 미술동아리 전시회 	12월	권지혜 안순금 권혜란
교과 체험활동 및 교과박람회	<ul style="list-style-type: none"> · 음악, 미술, 체육 체험 활동 및 부스 운영 	7월	이현석 이시형 안순금 권지혜
학교 보건 운영	<ul style="list-style-type: none"> · 보건실 운영 및 구급약품 관리 · 감염병 예방 교육 및 관리 · 건강 요주의자 관리 · 양성평등· 성희롱· 성폭력· 성매매 예방 교육 · 보건 교육 운영 계획 - 3학년 17차시 	연중	안상희
학생 건강 검사 및 건강 조사	<ul style="list-style-type: none"> · 1학년 건강 검진, 2,3학년 건강검사 · 신체검사, 건강 조사 · 소변 검사, 결핵 검사, 시력검사 	4~6월 3월 4~9월	안상희
영양 교육	<ul style="list-style-type: none"> · 식품 안전 및 영양· 식생활 교육 · 식중독 비상대책반 구성 및 운영 · 학교 급식 모니터링 운영 · 잔반 줄이기 교육 	연중	조형진
일본어 교육	<ul style="list-style-type: none"> · 일본어과 관련 행사 총괄 · 일본어과 평가규정 수립 · 일본어과 교육과정 배당표 작성 · 일본어 관련 진로, 진학, 유학 자료 제공 · 국제교육이해 및 일본교류 협력 활동 · 일본문화 동아리 운영 	수시	정화경

PAPS 및 학교 스포츠클럽

1. 학생 건강 평가제(PAPS) 시행

- 가. 각 종목당 점수는 20점, 등급은 5등급으로 구분
- 나. 1등급은 16~20점, 2등급 12~15점, 3등급 8~11점, 4등급 4~7점, 5등급 3점 이하로 등급 정의
- 다. 각각 20점 만점은 5개 요인의 점수를 합하여 종합 체력점수 산출
- 라. 저체력(4~5등급) 또는 비만판정을 받은 학생을 대상으로 **건강체력 교실 운영**

2. 학교 스포츠클럽

- 가. 학교 스포츠클럽 등록 후 체계적 관리 운영
- 나. 등록 종목은 학교 자체 계획 하에 종목 선정 후 운영
- 다. 신체활동량이 많은 종목 개발 및 보급
- 라. 교내리그 활성화 및 지역교육청 학교 스포츠클럽 활동 적극 참여
- 마. 여학생 실정에 맞추어 종목을 선정·보급하여 확대 유도
- 바. 학교 스포츠클럽 활동 지역사회와 협력 및 체육 인프라 구축
- 사. 지도 교사 선정 및 등록
- 아. 다수 학생들이 참여하여 학생 비율 확대

학생 건강 증진 계획

1. 보건 교육 중점 과제

- 가. 체계적이고 지속적인 교육이 가능하도록 학교 교육과정 편성·운영
- 나. 3학년을 대상으로 교육과정에서 연 17차시 이상 운영
- 다. 보건교사 부재 시 각 학년 부장을 업무 대행자로 지정하여 운영
- 라. 보건 교육 계획

차시	단 원	비 고
1	일상생활에서의 건강 관리	건강의 이해
2	진로 : 간호사, 보건교사	
3	올바른 체중관리(저체중과 비만)	
4	우울증	정신건강
5	자살예방교육	
6	금연의 이득	약물 오·남용 예방
7	약물 오·남용과 음주 예방(마약예방교육)	
8	하임리히법과 심폐소생술 이론	응급처치
9	심폐소생술 실습	
10	성의 이해	성과 건강
11	생식기 건강관리	
12	성욕구와 성심리	
13	임신과 출산	
14	피임과 인공임신중절	
15	에이즈와 성매개 질환	
16	성욕구 조절과 성적 자기 결정권	
17	양성평등 의식과 성희롱 예방	
18	성폭력 예방	
19	성상품화와 성매매예방	
20	성적 위험으로부터의 안전	

마. 성교육 계획

학년	과목	단원
1학년	보건, 창체, 진로 (10시간)	1. 성의 이해 2. 성심리 발달 3. 피임 4. 인공임신중절 5. 이성교제 6. 성적 자기 결정권 7. 성욕구 조절과 책임감 8. 성희롱 및 성폭력예방 9. 성폭력의 원인과 예방 10. 성매매 예방
	기술·가정 (5시간)	1. 성심리 발달과 대인관계 2. 성희롱 및 성폭력 개념 3. 성폭력예방 4. 성상품과 음란물 5. 성매매 실태와 예방
2학년	보건, 체육 (10시간)	1. 결혼과 가정 2. 배우자선택과 결혼 3. 가정과 자녀양육 4. 사춘기 신체발달 5. 남녀 생식기 구조와 기능 6. 여성의 생리주기 7. 임신과 출산 8. 태아의 성장과 발육 9. 이성교제와 순결 10. 청소년의 성행동과 혼전임신
	생명과학 (5시간)	1. 2차성징에 의한 신체변화와 개인차 2. 남녀의 생식세포 형성과정 3. 여성호르몬과 여성의 생리주기 4. 수정과 임신 5. 후천성 면역 결핍 증후군
3학년	체육 (10시간)	1. 사춘기 성심리 발달 2. 남녀 생식기 건강관리 3. 생애 주기별 성의 변화 4. 성충동의 조절 5. 생식기 구조와 기능 6. 태아의 성장과 태교 7. 에이즈 원인과 예방 8. 성적의사결정권 9. 성에 대한 책무성 10. 배우자 선택과 이성관
	자치적응 (5시간)	1. 가정폭력 문제점과 대처 2. 성희롱 성폭력의 예방 3. 성폭력의 대처방안 4. 데이트 성폭력 예방 5. 양성 평등적 사회문화의 형성

바. 기타 추진 내용

추진내용	목표	시기	대상	비고
학생 성교육	* 보건소식지 및 교육자료 발간을 통한 지도 * 교외활동(수련활동, 현장체험학습) 전 지도			
교직원 성교육	3회	4월 5월 10월 12월	교직원	* 성폭력 신고의무 및 직장 내 성희롱 예방 교육(1회) * 성폭력 예방 교육(1회) * 성매매 예방 교육(1회) * 양성평등 교육(1회)
	* 성희롱 사례 및 성폭력과 관련된 자료 비치 및 정보 제공 * 성매매 예방을 위한 자료, 홍보물 비치			

학부모 성교육	매월	연중	학부모	* 보건소식지 활용 및 가정 통신문 발송
	1회	3월		* 교육과정설명회에 자료 배부
성교육 관련 예산 확보		연중	3학년	* 외부 강사 초청
성 상담실 지정 및 성 상담활동	수시	연중	전교생 교직원	* 성 상담실 지정(보건실) * 성 상담원 지정(남, 여교사 각 1인)

2. 저체중 및 비만 예방 관리 계획

- 가. 대상: 1학년 학생 중 저체중 및 중증도, 고도비만 학생
 나. 일시: 9월 중 수요일 점심시간 이용(3회 실시)
 다. 장소: 보건실과 강당
 라. 방법: 체성분 분석 측정 및 상담, 식이요법, 운동 요법 지도

3. 심폐소생술 및 응급처치 교육

- 가. 보건,체육 수업시간과 기타 특강을 통해 심폐소생술 수행능력을 기른다.
 (이론 및 실습-학급당 2시간)
 나. 교직원 심폐소생술 연수 - 년 1회 연수 참여 의무

4. 학교 보건관리 계획

- 가. 감염병 관리
- 1) 감염병 유행 시기에 신속한 교육 및 점검을 실시하여 예방에 철저를 기한다.
 - 2) 감염병 환자 발생 시 감염을 방지하기 위해 등교 중지 및 관리 대책 위원회를 구성하여 대책을 모색하는 등 확산 방지에 최선을 다한다.
 (학교보건법 제 8조)
- 나. 건강 요주의자 관리
- 1) 학기 초 건강실태 조사를 실시하고, 학기 중 발견되는 건강관리 요구 대상자(건강요주의학생)를 확인하고 선별한다.
 - 2) 건강관리 대상자들이 건강상태 확인 및 면담을 통하여 관리를 실시하고, 그 내용을 계속적으로 누가 기록하여 둔다.

학생 건강 검사

1. 추진계획

검사항목	대상학년	실시기관	실시방법	실시기간
신체 발달 상황	1학년	검진기관	키, 몸무게 측정 후 비만도 산출	4~6월 5월
	2,3학년	학교자체 (교원)		
건강 조사	1학년	검진기관	문진표에 의한 조사로 같음	3월
	2,3학년	학교 (담임교사)	조사표에 의한 조사	3월
건강 검진	1학년	검진기관	학생들의 방문 검진	4월~6월

2. 별도의 검사(검사 기관 일정에 따름. 4월~9월 중 실시)

검 사 명	대상학생	검사항목	검사기관	검사방법
소변검사	고 2,3년	당, 단백, 잠혈, PH	학교보건협회전 복지부	출장검사 (스틱검사)
결핵검사	고 2,3년	흉부질환	대한결핵협회전 복지부	출장검진 디지털촬영
시력검사	고 2,3년 학생 중 희망학생	시 력 (교정학생은 교정시력 측정)	해당 학교	해당교 교직원
구강검사	해당없음			

* 검진결과 처리

- 검진기관으로부터 통보 받은 통보서는 교무업무시스템의 건강기록부에 입력 하
고 학생건강검진 통계표를 작성하는 등 건강관리 자료를 이용한다.
- 검진결과 이상자에 대하여는 가정통신문을 통해 정밀 검진, 조기 치료 등 학부
모에게 통보하고 상담 및 사후관리에 철저를 기한다.

양성평등 · 성희롱 · 성폭력 · 성매매 예방 교육

1. 성희롱 · 성폭력 · 성매매 예방교육 양성평등교육의 체계화
 - 가. 교육대상: 교직원(교장, 교감, 보직교사 포함), 학생, 학부모
 - 나. 교육회수: 성희롱 예방, 성폭력 예방, 성매매 예방, 양성평등교육 연수 각 1회
 - 다. 교육방법 - 직원연수 등을 적극 활용하고, 교원연수 과정 등에 편성 · 운영
 - 학생은 성교육에 포함하여, 학교교육과정과 연계 실시
 - 가정과 연계 지도를 위한 학부모 교육 강화(성교육과 함께)
2. 2024학년도 성희롱 · 성폭력 예방 지침(내규) 마련과 시행
 - 가. 2024학년도 이리여자고등학교 성희롱 예방 지침을 마련하여 4월 말까지 직원 연수를 실시한다.
 - 나. 전 학년 성교육 시간에 성희롱 예방 지침 교육 (관련교과 및 담임교사)
3. 성희롱 · 성폭력 · 성매매 상담실 및 고충 상담 창구 운영
 - 가. 성 상담실 운영
 - 보건실에 성 상담실을 운영하여 학생 및 교직원, 학부모의 방문 · 전화 상담
 - 나. 성고충 상담 창구
 - 보건실(고충접수 및 처리대장을 작성 · 비치) - 체육실(남교직원 상담)
4. 성희롱 · 성폭력 · 성매매 사건의 신속한 처리
 - 가. 성희롱 · 성폭력 · 성매매 사건의 신속한 처리체계 구축 - 성희롱 심의 위원회
 - 나. 사건이 발생될 경우 피해자를 보호하고 가해자를 선도하며 신속하게 이를 해결한다.
5. 세부 추진 계획

구 분	추진 내용	목표 및 내용	비고
성희롱 · 성폭력 · 성매매 예방교육	학생 교육	* 성희롱예방, 성폭력예방, 성매매예방	연 3회
	교사 연수	* 학교 자체 연수 - 성희롱 발생시의 처리절차 및 조치 기준, 고충상담 및 구제절차 징계 등 - 성폭력 예방 - 성매매 등 성범죄의 징계 처리 방안 - 양성평등교육 * 기타 성희롱 예방에 관한 사항 등	4월 5월 10월 12월
	학부모 연수	* 보건 소식지 활용 * 성희롱 · 성폭력 · 성매매 예방법	연 3회 이상
고충상담창구설치 (성고충상담원)	* 보건실내에 상담실을 운영하고 성고충 상담원을 정한다.	* 고충전담창구(상담실): 보건실 * 고충상담원: 남상담원 / 여상담원	연중
성고충심의위원회	* 성고충심의위원회구성	* 성고충심의위원회: 위원장(교감), 위원(교무부장, 학생안전부장, 예체능부장, 보건교사, 상담교사)	학교폭력전담기구
학교 홈페이지 보건실 사이트를 활용하여 상담 및 성희롱 예방 교육 실시(연중 수시)			

상담실 상담활동 연간계획

영역	세부사항			
	기간	활동내용	대상	운영방법
상담준비	3월 초	상담 운영 계획	전학년	상담실 운영계획 수립
상담홍보	3.18~4.1	1학기 상담주간	전학년	1. 상담 및 상담실 이용 안내 - 가정통신문, 학급게시물 2. 요 상담 학생 파악 3. 신청 및 의뢰 학생, 위기 및 학교폭력 가 · 피해 우선 상담 4. 학부모 상담
	9월 중	2학기 상담주간		
상담 프로그램	3월, 9월 1,2학기 상담주간	1학기 상담주간 「우리가 사는 이유 - 왜 사는 걸까요?」 2학기 상담주간 참여 프로그램	전학년 신청자	1. 상담 주간 중 학생 참여 프로그램 2. 정서, 가치 관련 주제 3. 점심시간, 쉬는 시간 활용 4. 해마 동아리원의 도움
	연중 필요시	「있는 그대로, 나를 그대로」	전학년 신청자	1. 감정 일기 활용 2. 자기 이해와 수용을 통한 적응력 회복
	연중 필요시	참여 프로그램	전학년 신청자	1. 인지, 행동, 감정, 성격 영역 2. 자기 조절 및 스트레스 관리
	10월	감사와 화해의 날 (애플데이)	전학년 신청자	1. 사전 카드 신청 접수 및 작성 2. 카드와 사과 배달 3. 점심시간, 쉬는시간 활용 4. 해마 동아리원 도움
상담일반	연중	학생, 학부모 개인상담 및 집단상담	전학년 신청자	1. 자발적 신청 및 의뢰접수 2. 상담예약, 상담확인증 지참 3. 점심시간, 자율시간, 수업시간 4. 심리검사 실시 및 활용 5. 내담자의 요구에 맞춘 상담
검사 및 기관연계	4~12월	정서행동 특성검사 및 검사연계	1학년	1. 검사 실시 및 관심군 상담 2. 2차 전문기관 연계
	연중	일반 심리검사	전학년 신청자	1. MBTI, EPDI, Holland 2. MMPI 다면적인성검사
	필요시	위기 학생 치료비 지원 연계	해당자	1. 병원형 Wee센터 치료비 지원 2. 상담 센터, 병의원 치료비 지원 3. 자해혼 치료비 지원
상담관리	연중	위기 상담	해당 학생	1. 자살 및 자해 학생 상담 2. 숙려제 지원 상담(학생 및 학부모 선택) 3. 가해학생 특별교육(학생 및 학부모 선택)
	연중	추수상담 및 통계작성	해당 학생	1. 정서행동 관심군 담임교사 연계관리 2. 상담통계

※ 위 프로그램은 학사일정 및 수요에 따라 변경될 수 있음.

도서관 운영계획

추진 과제	세부 내용	시기	담당자
독서환경 조성	<ul style="list-style-type: none"> · 학생 및 교사의 구입희망자료를 신청받아 구입 · 주제별 정기간행물 구독을 통한 최신 정보 제공 · 권장도서목록 제공 및 추천도서 서평 게시판 운영 · 교수·학습자료 제공 · 전자도서관의 전자책, 학술정보데이터 구독 등의 자료 확충을 통한 독서환경 확장 	연중	강가애
도서관 이용교육 및 독서교육 실시	<ul style="list-style-type: none"> · 창체-진로 수업을 활용한 도서관 이용교육 및 독서교육 실시 · 도서관 방문 학생을 대상으로 상시 이용교육 및 독서정보 제공 · 독서신문 및 독서 관련 자료 제공을 통한 독서교육 · 학생 독서토론동아리 지도를 통한 독서교육의 내실화 	3월 연중	강가애
교수·학습 지원	<ul style="list-style-type: none"> · 도서관 활용수업 및 독서기반 교육환경 조성 · 교수·학습자료 제공 	연중	강가애
다양한 독서 및 인문학 프로그램 운영	<ul style="list-style-type: none"> · ‘세계 책과 저작권의 날’ 기념 도서관행사 주간 운영 · ‘교내 독서의 달’ 행사 주간 운영 · 독서와 연계된 인문학 강좌 및 체험활동 실시 · 동아리 연합 독서토론활동 실시 	4~5월 9월 연중	강가애
독서신문 발간	· 독서신문을 발간하여 교사와 학생들에게 도서관 및 도서관 관련 정보 제공	연2회	강가애
독서토론 동아리 운영	<ul style="list-style-type: none"> · 책독(讀)책독(talk) 독서클럽운영 · 문학토론동아리(송어) 운영 	연중	강가애
도서관 장서점검 및 폐기	· 도서관 장서의 질적 관리와 효율적인 자료 제공을 위하여 장서점검 및 자료 폐기	11~12월	강가애
도서관 운영위원회 및 도서부 운영	<ul style="list-style-type: none"> · 학교도서관 운영위원회를 통하여 학교도서관 운영에 필요한 전반적인 내용을 협의 · 도서부 활동과 봉사활동을 연계하여 운영 	연중	강가애

추진방향	<ul style="list-style-type: none"> · 특수교육대상 학생의 개별 특성에 따른 개별화 교육과정 구성 · 장애공감 교육을 통한 장애학생 인권 친화적 분위기 조성 · 진로직업특수교육지원센터 및 지역사회와 연계, 교과를 통해 미래를 대비하는 진로직업 교육 활성화
------	--

추진 과제	세부 내용	시기	담당자
개별화교육계획 작성	<ul style="list-style-type: none"> · 특수교육대상학생의 장애 특성 및 적성에 맞춘 개별화교육계획 작성 (매 학기 시작일로부터 30일 이내) · 특수교육교원, 일반교육교원, 진로 및 직업교육 담당 교원, 보호자, 특수교육 관련서비스 담당 인력 등으로 구성된 개별화교육지원팀 구성(현장실습 운영위원회를 겸함) 	3월	양성기 이해진 박나영
통합교육	<ul style="list-style-type: none"> · 신학기 2주~3주 적응기간을 통해 일반학급내 소속감과 공동체 의식 함양 · 일상적 장애공감 문화 조성 	3월 연중	양성기 이해진 박나영
특수교육 관련 서비스 지원	<ul style="list-style-type: none"> · 복지관 및 사설 기관을 이용한 교외 방과후 학교를 운영하며 1인당 월 10만원 이내 지원 · 대중교통 이용 실비 지원 · 1인당 월 17만원 이내 치료교육 지원 - 치료지원 전자카드 「꿈활짝 카드」 활용 	매월	양성기 박나영
성인권교육	<ul style="list-style-type: none"> · 자신의 권리 및 자기보호 역량강화를 위한 교육 · 익산교육지원청 및 관련 교육기관을 통해 교육 실시 · 이해 수준에 따른 집단 및 수준별 지도 · 수업시간 및 생활지도를 통하여 상시 교육 	4월 연중	양성기 이해진 박나영
장애인식 개선교육	<ul style="list-style-type: none"> · 장애에 대한 올바른 이해 및 인식 개선을 통하여 통합교육의 기반을 조성 · [사회적장애인식개선 교육] 학교 기관 전직원 대상으로 매년 1회이상 1시간 이상 · [장애인학대 및 장애인대상 신고의무와 절차] 학교 기관 전직원 대상으로 매년 1시간 이상 · [직장 내 장애인식개선교육] 교육공무직 대상으로 매년 1시간 이상 · 학생연수는 연 2회 이상이며 외부강사 활용 또는 교내 활동 활용 예정 	4월 9월	양성기
진로직업 교육강화	<ul style="list-style-type: none"> · 통합형 직업교육 거점학교 프로그램 참여 · 익산진로직업특수교육지원센터 고등학교 진로직업프로그램 참여- 손JOB고, 이루JOB · ‘진로와 직업’ 교과목을 통한 지도 	4월 10월	양성기 이해진 박나영
사회 적응을 위한 활동	<ul style="list-style-type: none"> · 다양한 체험활동 및 현장학습을 통한 지역사회의 적응능력 및 사회생활 기능을 습득 · 기본생활습관을 바르게 확립하여 생활적응능력을 향상 	5월 6월 9월 11월	양성기 이해진 박나영

특수학급 교육과정

1. 특수학급 연혁

연혁	내 용
2006. 3. 1.	특수학급 1학급 신설
2011. 3. 1.	특수학급 1학급 증설 (2학급)
2013. 3. 1.	특수학급 1학급 증설 (3학급)
2024. 3. 1.	특수학급 3학급 (18명)

2. 특수학급 현황

() : 일반학급배치 학생 수

총 학급수	일 반 학급수	특 수 학급수	통 합 학급수	특수교사수	특수교육보조인력	학 생 수			
					특수행정실무사	1학년	2학년	3학년	계
27	24	3	9	3	1	6(0)	7(1)	5(0)	18(1)

3. 특수학급 교육과정

가. 학년 및 입학 초기 적응프로그램 운영

- 기간 : 1,2,3학년- 2024년 3월 2일~ 2024년 3월 15일

나. 특수학급 교육과정 운영 시간

- 1) 통합학급 수업: 월, 화, 목, 금 1~3교시 수1~3교시
- 2) 특수학급 수업: 월, 화, 목, 금 4~7교시 수 5~7교시

다. 특수학급 운영 형태 : 시간제 특수학급

라. 특수교육대상자의 학적 관리: 통합학급에서 관리하며, 교육과정 이수 시간은 통합학급의 기준을 따름.

마. 평가

- 1) 교육과정 이수에 따른 생활기록부(NEIS) 평가는 통합학급 기준에 의하며 통합학급 담임교사 및 교과담당교사가 입력한다.
- 2) 특수학급에서 운영하는 교육과정에 대한 평가는 개별화교육계획에 서술식으로 기록한다.

4. 특수학급 교육활동

가. 교육과정 속 교육활동

- 1) 1, 2, 3학년 2015 특수교육교육과정을 재구성
- 2) 전라북도교육청 고시 제2016-19호에 의거 지역기관을 이용한 체험학습을 각각의 교육 과정 이수시간으로 인정한다.
- 3) 장애특성을 고려한 성인권교육활동 (활동일 교과 이수시간으로 인정)
- 4) 사회 적응을 위한 체험학습 활동 실시 (활동일 교과 이수시간으로 인정)
- 5) 지역사회와 연계된 교육활동 (활동일 교과 이수시간으로 인정)
- 6) 진로직업교육을 위한 다양한 교육활동 (활동일 교과 이수시간으로 인정)
- 7) 일상생활 훈련

5. 특수교육대상자 교육활동 지원 서비스

가. 통학비 지원: 장애인 등에 대한 특수교육법 제28조(특수교육 관련서비스)

장애인 등에 대한 특수교육법 시행령 제27조(통학 지원)

- 1) 대중교통 이용 실비, 자가용의 경우 1km당 200원 왕복
- 2) 통학비 지원을 신청한 특수교육대상자

나. 방과후활동비 지원: 장애인 등에 대한 특수교육법 제53조(국가 및 지방자치단체의 의무)

장애인 등에 대한 특수교육법 제28조(특수교육 관련서비스)

- 1) 프로그램당 월 60만, 개인 월 10만원 내 실비 지원
- 2) 방과후활동을 신청한 특수교육대상자
- 3) 방과후학교 운영 협의회 = 개별화교육지원팀

다. 치료활동 지원: 장애인 등에 대한 특수교육법 제28조(특수교육 관련서비스)

- 1) 유관기관 활용: 월 17만원 이내 실비 지원
- 2) 치료지원신청을 하고 지원센터의 진단평가 결과 적합한 대상자로 개별화교육지원팀의 승인을 얻은 특수교육대상자

6. 장애공감 문화 조성

<장애인식개선교육 및 장애예방 교육>

초·중등 교육법 제59조, 장애인등에 대한 특수교육법 제21조(통합교육), 장애인 복지법 제25조(사회적 인식개선), 장애인복지법 제 59조의 4(장애인 학대 및 장애인 대상 성범죄 신고의무와 절차)

추진방향	<ul style="list-style-type: none"> · 민주적 생활 태도와 올바른 인성 함양 · 자기주도학습 능력의 배양과 내실화 · 개인별 진로·진학 지도와 상담 · 창의적 사고 및 문제 해결 능력 신장
------	--

추진 과제	세부 내용	시기	담당자
학년 생활 지도	<ul style="list-style-type: none"> · 학생생활규정 준수 · 기본생활습관 형성 · 출결 및 시종시간 준수 · 1학년 쉼터 관리 	연중	학년부장 학년담임 교과담임
출결 관리	<ul style="list-style-type: none"> · 결석 관련 지침 안내 및 결석계 취합 · 나이스 출결 관리 	연중	오인숙
방과후학습 관리	<ul style="list-style-type: none"> · 국어, 수학, 영어, 과학, 한국사 운영 · 철저한 출결 확인 및 교과지도를 통한 학습능력 향상 	연중	최성은
자기주도학습 관리	<ul style="list-style-type: none"> · 자기주도학습(주간, 야간) 운영 - 주간 : 16:40 ~ 18:30 - 야간 : 19:20 ~ 21:30 	연중	최성은
기초학력 진단 및 관리	<ul style="list-style-type: none"> · 기초학력 진단평가 지원 · 교과보충프로그램 지원 	연중	심은지
평가관리 및 성적분석	<ul style="list-style-type: none"> · 정기고사·모의고사 결과 분석 · 4회 정기고사 관리(4, 7, 10, 12월) · 4회 모의고사 관리(3, 6, 9, 12월) · 진학 프로그램(UNIV, 대교협) 관리 	연중	김형만
진로 진학 상담	<ul style="list-style-type: none"> · 학생별 맞춤형 진로 진학 컨설팅 · 학생 및 학부모 상담과 소통 강화 · 진학 및 진로 관련 정보 제공 	연중	학년부장 학급담임
학생 멘토링 프로그램	<ul style="list-style-type: none"> · 학생 멘토링 프로그램을 통한 교과지도 및 진로 진학 지도 	연중	학년부장 학급담임
학년 특색활동 및 프로그램	<ul style="list-style-type: none"> · 학년·학급 특색 프로그램 실시 · 공강 시간 활용 프로그램 운영 	연중	학년부장 심은지
현장체험학습	<ul style="list-style-type: none"> · 현장체험학습 운영(5월, 10월) 	5월 10월	학년부장 기경훈
자율적 교육과정	<ul style="list-style-type: none"> · 수업량 유연화 	7월	창의융합 부장 학급담임

추진방향	<ul style="list-style-type: none"> • 자기관리 역량 제고 • 창의적 사고와 문제해결능력 신장 • 공동체 의식 및 민주시민 자질 함양 • 자기주도적 진로탐색 및 대입역량 강화 		
추진 과제	세부 내용	시기	담당자
업무 기획 및 운영 총괄	<ul style="list-style-type: none"> • 학년 연간 운영계획 수립 및 추진 • 학년 협의회 및 학년 교과 협의회 주관 • 성적 우수자 상담 및 진학지도 • 학년특색 프로그램 운영 • 학력증진 프로그램 운영 • 방과후학교 운영 지원 	연중 연중 연중 연중 연중 연중	부장 유은정
평가	<ul style="list-style-type: none"> • 전국연합학력평가 운영 • 기초학력진단평가 운영 • 정기고사 운영 협조 	연 4회 학년 초 연 4회	2-1 오서영
봉사	<ul style="list-style-type: none"> • 또래학습멘토링 운영 • 봉사활동 운영 (또래학습멘토링, 통합교육도우미, 컴퓨터 도우미 등) 	연중 연중	2-2 김석주
창의적 체험 활동	<ul style="list-style-type: none"> • 현장체험학습 및 교외체험학습 운영 • 진로 진학 특강 운영 	5월,10월 연1~2회	2-3 최영석
성적	<ul style="list-style-type: none"> • 수능모의고사 성적 분석 • 성적관리 프로그램(유니브) 관리 • 대교협 상담 프로그램 관리 	연 4회 연중 연중	2-4 전원준
자기주도학습	<ul style="list-style-type: none"> • 주간 & 야간 자기주도학습 운영 • 자기주도학습 감독 배정 	연중 연중	2-5 최재영
학교생활기록부	<ul style="list-style-type: none"> • 학교생활기록부 업무 전반 • 창의적체험활동 자료 누계 관리 	연중 연중	2-6 정지은
시상	<ul style="list-style-type: none"> • 학년부 교내상(모범상/끈기상/성취상 등) 관리 • 학교특색사업(문예체 교육) 지원 	학기말 연중	2-7 정화경
총무	<ul style="list-style-type: none"> • 총무(학년 운영 물품 구입, 협의회 품의) • 유인물 및 수합물 관리 및 제출 	연중 연중	2-8 정승아
생활지도	<ul style="list-style-type: none"> • 기본생활습관 지도 • 교복 착용 등 교칙 준수 지도 	연중	학년부

추진방향	<ul style="list-style-type: none"> · 학생의 자기주도적 학습 습관 형성 및 실천 안내 · 교사 연수 및 교사협의회를 통한 진로-진학 정보 수집 · 대입 제도 변화에 따른 정보 수요 충족 및 사교육 의존 완화
------	--

추진 과제	세부 내용	시기	담당자
3학년 업무 총괄	<ul style="list-style-type: none"> · 3학년 연간운영계획 수립 및 추진 · 교육과정설명회 지원(학부모 특강) · 진로-진학 특강(학생, 학부모 대상) 기획 추진 · 학교장 추천 전형 관리 · 위탁교육 학생 관리 · 수능 이후 지도 계획 수립 	연중	안성섭
교사 협의회	<ul style="list-style-type: none"> · 계열별 교무실 자리 배치를 통한 긴밀한 협의체 구성 · 정기적 협의 시간을 통한 체계적 진학지도 방향 설정 	연중	담임교사
면학 분위기 조성	<ul style="list-style-type: none"> · 아침 자습 운영(07:45 ~ 08:15) · 점심 자습 운영(12:50 ~ 13:20) · 8, 9 교시 자습 운영(16:40 ~ 18:30) · 야간 자습 운영(19:20 ~ 21:30) 	연중	담임교사
수시 모집 상담	<ul style="list-style-type: none"> · 체계적인 진학지도 협의 방향으로 학생 맞춤형 진학상담 · 대학별 전형 유형 안내 및 대비 방안 모색 · 전형별 맞춤형 면접 지도와 지속적 상담 	3월~9월	담임교사
정시 모집 상담	<ul style="list-style-type: none"> · 정시 응시자 대상 정시 유형 안내 및 상담 · 정시모집 이후 추가모집 안내 및 지원자 파악 	11월~2월	담임교사
생활지도	<ul style="list-style-type: none"> · 서로 배려하는 올바른 교우 관계 형성 지도 · 자율적 학습 분위기 조성 지도 	연중	담임교사
전국연합평가 및 모의평가	<ul style="list-style-type: none"> · 모의고사 성적 처리 및 분석 	9회	김동민
창의적 체험학습	<ul style="list-style-type: none"> · 창의적 체험학습 관리 · 소학습실 및 학년 쉼터 관리 	3월~12월	이준영
진학프로그램	<ul style="list-style-type: none"> · 진학프로그램 관리(대교협, 유니브2024 등) 	3월~12월	오지연
졸업앨범	<ul style="list-style-type: none"> · 창의적체험활동과 연계한 졸업앨범 제작 	3월~12월	전진호
학교생활기록부 작성 및 점검	<ul style="list-style-type: none"> · 학교생활기록부 기록 안내 및 점검, 수시 및 정시 대입전형자료 생성·마감 관리, 봉사활동 업무 	8월, 11월	임종빈
방과후학교	<ul style="list-style-type: none"> · 방과후학교 운영(강좌 개설, 강사 지원, 출결 관리, 결·보강일지 작성 관리 등) 	3월~8월	홍세의
진학정보	<ul style="list-style-type: none"> · 진학 자료 수집 및 정보 공유, 대학별 입시자료 비치 및 관리, 결석계 취합 등 	연중	윤선아
자기주도학습	<ul style="list-style-type: none"> · 자기주도적 학습 운영(출석부, 지도일지 작성 관리, 대학습실 관리 등) · 8, 9교시 자기주도학습 실시(16:40~18:30) · 야간 자기주도학습 실시(19:20~21:30) 	3월~11월	남현



꿈을 이루기 위해 함께하는 기초교육



유능한 여성, 창의적 사고, 베푸는 생활

V. 부 록

1. 각종위원회 구성현황
2. 교과서 평가계획
3. 학교 배치도

1. 각종위원회 구성현황

1. 학교교육과정 위원회

위 원 장		학 교 장					
부위원장		교 감					
간 사	위 원						
교육과정 부장	연구부장	국어과 부장	영어과 부장	수학과 부장	사회과 부장	과학과 부장	예술체육 부장

2. 학교평가 위원회

위 원 장		학 교 장	
부위원장		교 감	

간 사	위 원						
연구부장	교육과정 부장	국어과 부장	영어과 부장	수학과 부장	사회과 부장	과학과 부장	예술체육 부장

3. 인사자문 위원회

위 원 장		교 감		
간 사	위 원			
교무부장	국어과 부장	수학과 부장	영어과 부장	사회과 부장
위 원				
과학과 부장	예술체육 부장	1학년 부장	2학년 부장	3학년 부장

4. 학업성적 관리 위원회

위 원 장	학 교 장
-------	-------

부위원장	교 감
------	-----

간 사	위 원				
평가계 교사	연구부장	교무부장	1학년 부장	2학년 부장	3학년 부장

5. 학교폭력 전담기구 (위원회)

위 원 장	교 감
-------	-----

학교폭력 책임교사	학부모위원		교원위원	
인성인권부장	1학년 대표	2학년 대표	전문상담교사	보건교사

6. 학교도서관 운영 위원회

위 원 장	교 감
-------	-----

위 원						간사
국어과 부장	영어과 부장	수학과 부장	사회과 부장	과학과 부장	예술체육 부장	사서교사

7. 장학생 선발 및 추천 위원회

위 원 장	교 감
-------	-----

위 원						간사
교무부장	연구부장	교육과정 부장	1학년 부장	2학년 부장	3학년 부장	장학담당 교사

8. 개별화교육 지원팀

팀장	교 감
----	-----

위원				보호자
교무부장	각 학년 특수교사	1,2,3학년부장	보건교사 상담교사	각 학년 1인 이상

9. 성희롱 고충 심의위원회

위원장	학 교 장
부 위원 장	교 감

고충 상담원				간사
교무부장	예술체육부장	진로진학상담부장	인성인권부장	보건교사

10. 봉사활동 추진 위원회

위원장	교 감
-----	-----

위원			
교육과정운영부장	1학년 부장	2학년 부장	창체담당교사

11. 학습지원대상학생 지원협의회

위원장	학 교 장
부위원장	교 감

간 사	위원				
학습지원 담당교사	해당 학생반 담임교사	해당 교과교사	해당 학년 업무담당교사	보건교사	상담교사

12. 생활교육위원회

위 원 장	교 감
-------	-----

교원위원							
인성인권 부장	업무담당 교사(간사)	교무부장	1학년 부장	2학년 부장	3학년 부장	전문상담 교사	소속학급 담임교사

13. 규정개정심의위원회

위 원 장	교 감
-------	-----

교원위원		학생위원					학부모 위원	
인성인권 부장	업무담당 교사 (간사)	학생회장	학생 부회장1	학생 부회장2	학생회 자치 법무부	학생회 자치 법무부	1학년 대표	2학년 대표

14. 위기관리위원회

위 원 장	교 감
-------	-----

위원		교원위원						
행정실장	학교운영 위원장	인성인권 부장	1학년 부장	2학년 부장	3학년 부장	전문상담 교사	보건 교사	소속 학급 담임교사

15. 학업중단 예방위원회

위 원 장	교 감
-------	-----

위 원				
인성인권부장	진로진학 담당교사	상담교사	(해당) 학년부장	(해당 반) 담임

16. 학교체육 소위원회

위 원 장		교 감	
부위원장		예술체육부장	
간 사	위 원		
체육교사	창체담당교사	체육교사(순회1)	체육교사(순회2)

17. 국제교류 운영위원회

위 원 장		교 장			
부위원장		교 감			
위 원					
업무담당교사	협력교사	행정실 업무담당	인성인권부장	교무부장	연구부장

18. 학생봉사활동 추진위원회

위 원 장		교 감	
부위원장		봉사활동 업무 담당자	
위 원			
1학년 부장	2학년 부장	교육과정 부장	

19. 교육공무직 인사위원회

위 원 장		교 감	
위 원			
학교운영위원 2명, 행정팀장 1명, 교육공무직 대표 (교무실무사) 1명			

2. 과목별 평가계획

국어과

1) 국어 (1학년 1, 2학기)

과 목 명	국어								
평가방법	지필평가				수행평가				
반영비율	60%				40%				
평가영역	1차고사(30%)		2차고사(30%)		이해활동	표현활동	형성평가	탐구 발표	독서 활동지
평가방법	선택형	서답형 (서·논술형)	선택형	서답형 (서·논술형)	어휘력	생각노트	구술 평가	자료 제작·발표	포트폴리오
영역만점	70점 이하	30점 이상 (20점 이상)	70점 이하	30점 이상 (20점 이상)	10점	5점	10점	5점	10점
학기말 반영비율	21%이하	9%이상	21%이하	9%이상	10%	5%	10%	5%	10%
교육과정 성취기준	[10국03-02] [10국03-04] [10국04-03] [10국04-04] [10국05-05] [10국02-05] [10국02-02] [10국01-01] [10국01-02]		[10국04-01] [10국04-05] [10국01-06] [10국05-03] [10국05-02] [10국05-01]		[10국03-02] [10국05-04] [10국03-04] [10국04-03]		[10국01-01] [10국02-02] [10국02-04] [10국03-01] [10국03-04]	[10국01-06] [10국03-01] [10국02-05] [10국03-04]	[10국02-03] [10국02-05] [10국03-04]
기본점수	0점		0점		4점	2점	4점	2점	4점
동점자 처리 기준 순위	2		1		3	6	4	7	5
평가 시기	1학기	학교 일정에 맞춰 실시	1학기	학교 일정에 맞춰 실시	3월~7월	수시	수시	수시	수시
	2학기	학교 일정에 맞춰 실시	2학기	학교 일정에 맞춰 실시	9월~12월	수시	수시	수시	수시

2) 문학 (2학년 1학기)

과 목 명	문학						
평가방법	지필평가				수행평가		
반영비율	60%				40%		
평가영역	1차고사(30%)		2차고사(30%)		표현활동		이해/독서 활동
평가방법	선택형	서답형 (서·논술형)	선택형	서답형 (서·논술형)	발표 활동	비평 활동	이해/독서 활동
영역만점	70점 이하	30점 이상 (20점 이상)	70점 이하	30점 이상 (20점 이상)	15점	5점	20점
학기말 반영비율	21% 이하	9%이상	21% 이하	9%이상	15%	5%	20%
교육과정 성취기준	[12문학01-01] [12문학02-01] ~[12문학02-06] [12문학03-03] [12문학03-04]		[12문학01-01][12문학03-01] ~ [12문학03-06] [12문학04-01][12문학04-02]		[12문학03-03] [12문학03-04]		[12문학02-05] [12문학02-05]
기본점수	0점		0점		6점	2점	8점
동점자 처리 기준 순위	2		1		4	5	3
평가 시기	1학 기	학교 일정에 맞춰 실시	1학 기	학교 일정에 맞춰 실시	3월~4월	5월~6월	3월~6월

3) 언어와 매체 (2학년 2학기)

과 목 명		언어와매체							
평가방법		지필평가				수행평가			
반영비율		60%				40%			
평가영역		1차고사(30%)		2차고사(30%)		표현활동		이해 활동	독서 활동
평가방법	선택형	서답형 (서·논술형)	선택형	서답형 (서·논술형)	퀴즈풀기	분석활동	이해 확인	독서 활동	
영역만점	70점 이하	30점 이상 (20점이상)	70점 이하	30점 이상 (20점 이상)	10점	10점	10점	10점	
학기말 반영비율	21% 이하	9%이상	21% 이하	9%이상	10%	10%	10%	10%	
교육과정 성취기준	[12연매02-02][12연매02-03] [12연매02-04][12연매02-05] [12연매02-06][12연매02-07] [12연매03][12연매04]		[12연매02-08][12연매02-09] [12연매02-10][12연매02-01] [12연매02-11][12연매03] [12연매04]		[12연매02-11]	[12연매03-06]	[12연매02-01] ~ [12연매02-04] [12연매02-11]	[12연매03] [12연매04]	
기본점수	0점		0점		4점	4점	4점	4점	
동점자 처리 기준 순위	2		1		3	4	5	6	
평가 시기	2학 기	학교 일정에 맞춰 실시		학교 일정에 맞춰 실시		8월~10월		9월~10월	수시

4) 언어와 매체 (3학년 1학기)

과 목 명		언어와 매체						
평가방법		지필평가				수행평가		
반영비율		60%				40%		
평가영역		1차고사(30%)		2차고사(30%)		이해 활동	표현 활동	독서
평가방법		선택형	서답형 (서·논술형)	선택형	서답형 (서·논술형)			
영역만점		70점 (이하)	30점(이상) (20점(이상))	70점(이하)	30점(이상) (20점(이상))	20점	10점	10점
학기말 반영비율		21% (이하)	9%(이상) (9%(이상))	21% (이하)	9%(이상) (9%(이상))	20%	10%	10%
교육과정 성취기준		[12연매01-01]~ [12연매02-04] [12연매02-01] [12연매04-01]		[12연매02-11][12연매04-01] [12연매02-05][12연매02-06] [12연매02-07][12연매02-10] [12연매02-08][12연매02-09]		[12연매02-01] [12연매02-02] [12연매02-03] [12연매02-11]	[12연매03-01] [12연매03-04]	[12연매03-02] [12연매03-06] [12연매03-03] [12연매04-03]
기본점수		0점		0점		8점	4점	4점
동점자 처리 기준 순위		2		1		3	4	5
평가시 기	1학 기	학교 일정에 맞춰 실시		학교 일정에 맞춰 실시		3월~6월	3월~6월	수시

5) 화법과 작문 (3학년 1학기)

과 목 명		화법과 작문						
평가방법		지필평가				수행평가		
반영비율		60%				40%		
평가영역		1차고사(30%)		2차고사(30%)		이해 활동	표현 활동	독서
평가방법		선택형	서답형 (서·논술형)	선택형	서답형 (서·논술형)			
영역만점		70점 (이하)	30점(이상) (20점(이상))	70점(이하)	30점(이상) (20점(이상))	10점	20점	10점
학기말 반영비율		21% (이하)	9%(이상) (9%(이상))	21% (이하)	9%(이상) (9%(이상))	10%	20%	10%
교육과정 성취기준		[12화작01-01][12화작01-02] [12화작01-03][12화작03-01] ~[12화작03-09]		[12화작02-01]~ [12화작02-09]		[12화작01-01] [12화작01-02] [12화작01-03]	[12화작03-06] [12화작02-09] [12화작02-06]	[12화작03-03] [12화작03-05] [12화작03-08] [12화작03-09]
기본점수		0점		0점		4점	8점	4점
동점자 처리 기준 순위		2		1		4	3	5
평가시기	1학기	학교 일정에 맞춰 실시		학교 일정에 맞춰 실시		3월~6월	3월~6월	3~6월

6) 심화 국어 (3학년 2학기)

과 목 명		심화 국어						
평가방법		지필평가				수행평가		
반영비율		60%				40%		
평가영역		1차고사(30%)		2차고사(30%)		이해 활동	표현 활동	독서
평가방법		선택형	서답형 (서·논술형)	선택형	서답형 (서·논술형)			
영역만점		70점 (이하)	30점(이상) (20점(이상))	70점(이하)	30점(이상) (20점(이상))	20점	10점	10점
학기말 반영비율		21% (이하)	9%(이상) (9%(이상))	21% (이하)	9%(이상) (9%(이상))	20%	10%	10%
교육과정 성취기준		[12심국01-01][12심국01-02] [12심국01-03][12심국02-01] [12심국02-02][12심국02-03]		[12심국03-01][12심국03-02] [12심국03-03][12심국04-01] [12심국04-02][12심국04-03]		[12심국01-01] [12심국01-02] [12심국02-01] [12심국02-02]	[12심국03-01] [12심국03-02] [12심국03-03] [12심국04-01]	[12심국02-01] [12심국02-02] [12심국03-03] [12심국04-03]
기본점수		0점		0점		8점	4점	4점
동점자 처리 기준 순위		2		1		3	4	5
평가시기	2학기	학교 일정에 맞춰 실시		학교 일정에 맞춰 실시		8월~11월	8월~11월	수시

영어과

1) 영어(1,2학기)

과 목 명		영어						
평가방법		지필평가				수행평가		
반영비율		60%				40%		
평가영역		1차고사(30%)		2차고사(30%)		듣기	쓰기	학습활동
평가방법		선택형	서답형 (서·논술형)	선택형	서답형 (서·논술형)	시도 교육청 주관 영어듣기	어휘, 영작	활동 과정
영역만점		70점 (이하)	30점(이상) (20점(이상))	70점 (이하)	30점(이상) (20점(이상))	20점	10점	10점
학기말 반영비율		21% (이하)	9%(이상) (6%(이상))	21% (이하)	9%(이상) (6%(이상))	20%	10%	10%
교육과정 성취기준		[10영03-01]~ [10영03-06]		[10영03-01]~ [10영03-06]		[10영03-01]~ [10영03-05]	[10영03-01]~ [10영03-06]	[[10영02-01]~ [[10영02-04]
기본점수		0점		0점		8점	4점	4점
동점자 처리 기준 순위		2		1		3	4	5
평가 시기	1학기	학교 일정에 맞춰 실시		학교 일정에 맞춰 실시		4월	5월~6월	수시
	2학기	학교 일정에 맞춰 실시		학교 일정에 맞춰 실시		9월	9월~11월	수시

2) 영어 I (1학기), 영어II (2학기)

과 목 명		영어I, 영어II						
평가방법		지필평가				수행평가		
반영비율		60%				40%		
평가영역		1차고사(30%)		2차고사(30%)		듣기	쓰기	학습활동
평가방법		선택형	서답형 (서·논술형)	선택형	서답형 (서·논술형)	듣기	어휘 및 쓰기	학습활동 기타형
영역만점		70점 (이하)	30점(이상) (20점(이상))	70점 (이하)	30점(이상) (20점(이상))	20점	10점	10점
학기말 반영비율		21% (이하)	9%(이상) (6%(이상))	21% (이하)	9%(이상) (6%(이상))	20%	10%	10%
교육과정 성취기준		[12영 I, II 03-01]~ [12영 I, II 03-06]		[12영 I, II 03-01]~ [12영 I, II 03-06]		[12영 I, II 01-01]~ [12영 I, II 01-05]	[12영 I, II 04-01] [12영 I, II 04-06]	[12영 I, II 01-01]~ [12영 I, II 01-05]
기본점수		0점		0점		8점	4점	4점
동점자 처리 기준 순위		2		1		3	4	5
평가 시기	1학기	학교 일정에 맞춰 실시		학교 일정에 맞춰 실시		3월~7월	3월~7월	3월~7월
	2학기	학교 일정에 맞춰 실시		학교 일정에 맞춰 실시		9월~12월	9월~12월	9월~12월

3) 영미문학 읽기(2학기)

과 목 명	영미문학 읽기						
평가방법	지필평가				수행평가		
반영비율	60%				40%		
평가영역	1차고사(30%)		2차고사(30%)		말하기	쓰기	학습활동
평가방법	선택형	서답형 (서·논술형)	선택형	서답형 (서·논술형)	Presentation	어휘 및 쓰기	Book Review
영역만점	70점 (이하)	30점(이상) (20점(이상))	70점 (이하)	30점(이상) (20점(이상))	20점	10점	10점
학기말 반영비율	21% (이하)	9%(이상) (6%(이상))	21% (이하)	9%(이상) (6%(이상))	20%	10%	10%
교육과정 성취기준	[12영문03-01]~ [12영문03-03] [12영문03-05] [12영문04-01] [12영문04-02] [12영문04-04]		[12영문03-01] ~ [12영문03-03] [12영문03-05] [12영문04-01] [12영문04-02] [12영문04-04]		[12영문03-01]~ [12영문03-03] [12영문03-05] [12영문04-01] [12영문04-02] [12영문04-04]	[12영문03-01]~ [12영문03-03] [12영문03-05] [12영문04-01] [12영문04-02] [12영문04-04]	[12영문03-01]~ [12영문03-03] [12영문03-05] [12영문04-01] [12영문04-02] [12영문04-04]
기본점수	0점		0점		8점	4점	4점
동점자 처리 기준 순위	2		1		3	4	5
평가시기	2학기		학교 일정에 맞춰 실시		9월~12월	9월~12월	9월~12월

4) 영어 독해와 작문(1학기)

과 목 명	영어 독해와 작문						
평가방법	지필평가				수행평가		
반영비율	60%				40%		
평가영역	1차고사(30%)		2차고사(30%)		듣기	어휘 및 쓰기	학습활동
평가방법	선택형	서답형 (서·논술형)	선택형	서답형 (서·논술형)	듣기	어휘 및 쓰기	학습활동 기타형
영역만점	70점 (이하)	30점(이상) (20점(이상))	70점 (이하)	30점(이상) (20점(이상))	20점	10점	10점
학기말 반영비율	21% (이하)	9%(이상) (6%(이상))	21% (이하)	9%(이상) (6%(이상))	20%	10%	10%
교육과정 성취기준	[12영독03-01]~ [12영독03-05]		[12영독03-01]~ [12영독03-05]		[12영독04-06] [12영독03-05]~ [12영독03-03]	[12영독04-01]~ [12영독04-06]	[12영독03-05] [12영독03-09]
기본점수	0점		0점		8점	4점	4점
동점자 처리 기준 순위	2		1		3	4	5
평가시기	1학기	학교 일정에 맞춰 실시	1학기	학교 일정에 맞춰 실시	3월~7월	3월~7월	3월~7월
평가시기	2학기	학교 일정에 맞춰 실시	2학기	학교 일정에 맞춰 실시	9월~12월	9월~12월	9월~12월

5) 영어권 문화(2학기)

과 목 명	영어권 문화						
평가방법	지필평가				수행평가		
반영비율	60%				40%		
평가영역	1차고사(30%)		2차고사(30%)		듣기	어휘 및 쓰기	학습활동
평가방법	선택형	서답형 (서·논술형)	선택형	서답형 (서·논술형)	듣기	어휘 및 쓰기	학습활동 기타형
영역만점	70점 (이하)	30점(이상) (20점(이상))	70점 (이하)	30점(이상) (20점(이상))	20점	10점	10점
학기말 반영비율	21% (이하)	9%(이상) (6%(이상))	21% (이하)	9%(이상) (6%(이상))	20%	10%	10%
교육과정 성취기준	[12영화01-01][12영화01-03] [12영화02-02][12영화03-01] [12영화03-02] [12영화04-02] [12영화04-06]		[12영화01-01][12영화01-03] [12영화02-02][12영화03-01] [12영화03-02][12영화04-02] [12영화04-06]		[12영화01-01] [12영화01-03] [12영화03-01] [12영화03-02]	[12영화04-03] [12영화04-05] [12영화04-06]	[12영화01-01] [12영화02-02] [12영화01-04] [12영화02-02]
기본점수	0점		0점		8점	4점	4점
동점자 처리 기준 순위	2		1		3	4	5
평가시기	1학기	학교 일정에 맞춰 실시	1학기	학교 일정에 맞춰 실시	3월~7월	3월~7월	3월~7월
평가시기	2학기	학교 일정에 맞춰 실시	2학기	학교 일정에 맞춰 실시	9월~12월	9월~12월	9월~12월

6) 심화 영어 작문 I (1,2학기)

과 목 명	심화 영어 작문 I						
평가방법	지필평가				수행평가		
반영비율	60%				40%		
평가영역	1차고사(30%)		2차고사(30%)		에세이 쓰기	자유 글쓰기 (Free writing)	학습활동
평가방법	선택형	서답형 (서·논술형)	선택형	서답형 (서·논술형)	쓰기	쓰기	포트폴리오
영역만점	70점 (이하)	30점(이상) (20점(이상))	70점 (이하)	30점(이상) (20점(이상))	20점	10점	10점
학기말 반영비율	21% (이하)	9%(이상) (6%(이상))	21% (이하)	9%(이상) (6%(이상))	20%	10%	10%
교육과정 성취기준	[12심작 I 04-01][12심작 I 04-03] [12심작 I 04-04][12심작 I 04-05] [12심작 I 04-06][12심작 I 04-07]		[12심작 I 04-01][12심작 I 04-03] [12심작 I 04-04][12심작 I 04-05] [12심작 I 04-06][12심작 I 04-07]		[12심작 I 04-03] [12심작 I 04-06] [12심작 I 04-07]	[12심작 I 04-06] [12심작 I 04-07]	[12심작 I 04-06] [12심작 I 04-07]
기본점수	0점		0점		8점	4점	4점
동점자 처리 기준 순위	2		1		3	4	5
평가시 기	1학기	학교 일정에 맞춰 실시	학교 일정에 맞춰 실시	학교 일정에 맞춰 실시	5월~7월	수시	수시
	2학기	학교 일정에 맞춰 실시	학교 일정에 맞춰 실시	학교 일정에 맞춰 실시	8월~10월	수시	수시

수학과

1) 1학년(1, 2학기)

과 목 명	수학						
평가방법	지 필 평 가				수 행 평 가		
반영비율	60%				40%		
평가영역	1차고사(30%)		2차고사(30%)		문제해결력	학습활동	
평가방법	선택형	서답형 (서술형)	선택형	서답형 (서술형)	모둠활동, 프로젝트, 서답형	문제해결발표, 질문, 수행과제	
영역만점	70점이하	30점이상 (20점이상)	70점이하	30점이상 (20점이상)	20점	20점	
학기말 반영비율	21%이하	9%이상	21%이하	9%이상	20%	20%	
교육과정 성취기준	[10수01-01]~ [10수01-11]	[10수02-08] [10수02-09] [10수03-01]~ [10수03-08] [10수04-01]	[10수01-12]~ [10수01-16] [10수02-01]~ [10수02-07]	[10수04-02]~ [10수04-05] [10수05-01]~ [10수05-03]	[10수01-01]~ [10수01-11]	[10수02-08] [10수02-09] [10수03-01]~ [10수03-08] [10수04-01]	[10수01-12]~ [10수01-16] [10수02-01]~ [10수02-07] [10수04-02]~ [10수04-05] [10수05-01]~ [10수05-03]
기본점수	0점		0점		8점	8점	
동점자 처리기준 순위	2		1		3	4	
평가 시기	학교 일정에 맞춰 실시		학교 일정에 맞춰 실시		3월~7월	3월~7월	
	학교 일정에 맞춰 실시		학교 일정에 맞춰 실시		8월~12월	8월~12월	

2)

2학년

과 목 명	수학 I						
평가방법	지 필 평 가				수 행 평 가		
반영비율	60%				40%		
평가영역	1차고사(30%)		2차고사(30%)		문제해결력	학습활동	
평가방법	선택형	서답형 (서술형)	선택형	서답형 (서술형)	모둠활동, 프로젝트, 서답형	문제해결발표, 질문, 수행과제	
영역만점	70점이하	30점이상 (20점이상)	70점이하	30점이상 (20점이상)	20점	20점	
학기말 반영비율	21%이하	9%이상	21%이하	9%이상	20%	20%	
교육과정 성취기준	[12수학 I 01-01]~ [12수학 I 01-08] [12수학 I 02-01] [12수학 I 02-02]		[12수학 I 02-03] [12수학 I 03-01]~ [12수학 I 03-08]		[12수학 I 01-01]~ [12수학 I 01-08] [12수학 I 02-01] [12수학 I 02-02]	[12수학 I 02-03] [12수학 I 03-01]~ [12수학 I 03-08]	[12수학 I 01-01]~ [12수학 I 01-08] [12수학 I 02-01] [12수학 I 02-02]
기본점수	0점		0점		8점	8점	
동점자 처리기준 순위	2		1		3	4	
평가시기	학교 일정에 맞춰 실시		학교 일정에 맞춰 실시		3월~7월	3월~7월	

과 목 명	확률과 통계					
평가방법	지 필 평 가				수 행 평 가	
반영비율	60%				40%	
평가영역	1차고사(30%)		2차고사(30%)		문제해결력	학습활동
평가방법	선택형	서답형 (서술형)	선택형	서답형 (서술형)	모둠활동, 프로젝트, 서답형	문제해결발표, 질문, 수행과제
영역만점	70점이하	30점이상 (20점이상)	70점이하	30점이상 (20점이상)	20점	20점
학기말 반영비율	21%이하	9%이상	21%이하	9%이상	20%	20%
교육과정 성취기준	[12확통01-01][12확통01-02] [12확통01-03][12확통02-01] ~12확통02-07]		[12확통03-01]~ [12확통03-07]		[12확통01-01] [12확통01-02] [12확통01-03] [12확통02-01] ~12확통02-07] [12확통03-01]~ [12확통03-07]	[12확통01-01] [12확통01-02] [12확통01-03] [12확통02-01] ~12확통02-07] [12확통03-01]~ [12확통03-07]
기본점수	0점		0점		8점	8점
동점자 처리기준 순위	2		1		3	4
평가시기	학교 일정에 맞춰 실시		학교 일정에 맞춰 실시		3월~7월	3월~7월

과 목 명	수학 II					
평가방법	지 필 평 가				수 행 평 가	
반영비율	60%				40%	
평가영역	1차고사(30%)		2차고사(30%)		문제해결력	학습활동
평가방법	선택형	서답형 (서술형)	선택형	서답형 (서술형)	모둠활동, 프로젝트, 서답형	문제해결발표, 질문, 수행과제
영역만점	70점이하	30점이상 (20점이상)	70점이하	30점이상 (20점이상)	20점	20점
학기말 반영비율	21%이하	9%이상	21%이하	9%이상	20%	20%
교육과정 성취기준	[12수학II01-01]~ [12수학II01-04] [12수학II02-01]~ [12수학II02-04] [12수학II02-05]		[12수학II02-06]~ [12수학II02-11] [12수학II03-01]~ [12수학II03-06]		[12수학II01-01] [12수학II01-04] [12수학II02-01] [12수학II02-04] [12수학II02-05] [12수학II02-06] [12수학II02-11] [12수학II03-01] [12수학II03-06]	[12수학II01-01] [12수학II01-04] [12수학II02-01] [12수학II02-04] [12수학II02-05] [12수학II02-06] [12수학II02-11] [12수학II03-01] [12수학II03-06]
기본점수	0점		0점		8점	8점
동점자 처리기준 순위	2		1		3	4
평가시기	학교 일정에 맞춰 실시		학교 일정에 맞춰 실시		8월~12월	8월~12월

과 목 명	기하(2학년)					
평가방법	지 필 평 가				수 행 평 가	
반영비율	60%				40%	
평가영역	1차고사(30%)		2차고사(30%)		문제해결력	학습활동
평가방법	선택형	서답형 (서술형)	선택형	서답형 (서술형)	모둠활동, 프로젝트, 서답형	문제해결발표, 질문, 수행과제
영역만점	70점이하	30점이상 (20점이상)	70점이하	30점이상 (20점이상)	20점	20점
학기말 반영비율	21%이하	9%이상	21%이하	9%이상	20%	20%
교육과정 성취기준	[12기하01-01]~ [12기하01-04] [12기하02-01] [12기하02-02]		[12기하02-03] [12기하02-04] [12기하02-05] [12기하03-01] ~ [12기하03-07]		[12기하01-01]~ [12기하01-04] [12기하02-01] [12기하02-02] [12기하02-03] [12기하02-04] [12기하02-05] [12기하03-01]~ [12기하03-07]	[12기하01-01]~ [12기하01-04] [12기하02-01] [12기하02-02] [12기하02-03] [12기하02-04] [12기하02-05] [12기하03-01]~ [12기하03-07]
기본점수	0점		0점		8점	8점
동점자 처리기준 순위	2		1		3	4
평가시기	학교 일정에 맞춰 실시		학교 일정에 맞춰 실시		8월~12월	8월~12월

다) 3학년

과 목 명	수학과제탐구					
평가방법	지 필 평 가				수 행 평 가	
반영비율	60%				40%	
평가영역	1차고사(30%)		2차고사(30%)		문제해결력	학습활동
평가방법	선택형	서답형 (서술형)	선택형	서답형 (서술형)	모둠활동, 프로젝트, 서답형	문제해결발표, 질문, 수행과제
영역만점	70점이하	30점이상 (20점이상)	70점이하	30점이상 (20점이상)	20점	20점
학기말 반영비율	21%이하	9%이상	21%이하	9%이상	20%	20%
교육과정 성취기준	[12수과01-01] [12수과01-02] [12수과01-03] [12수과02-01]~ [12수과02-05]		[12수과01-01] [12수과01-02] [12수과01-03] [12수과02-01]~ [12수과02-05]		[12수과01-01] [12수과01-02] [12수과01-03] [12수과02-01]~ [12수과02-05]	[12수과01-01] [12수과01-02] [12수과01-03] [12수과02-01]~ [12수과02-05]
기본점수	0점		0점		8점	8점
동점자 처리기준 순위	2		1		3	4
평가시기	학교 일정에 맞춰 실시		학교 일정에 맞춰 실시		3월~7월	3월~7월

과 목 명	미적분					
평가방법	지 필 평 가				수 행 평 가	
반영비율	60%				40%	
평가영역	1차고사(30%)		2차고사(30%)		문제해결력	학습활동
평가방법	선택형	서답형 (서술형)	선택형	서답형 (서술형)	모둠활동, 프로젝트, 서답형	문제해결발표, 질문, 수행과제
영역만점	70점이하	30점이상 (20점이상)	70점이하	30점이상 (20점이상)	20점	20점
학기말 반영비율	21%이하	9%이상	21%이하	9%이상	20%	20%
교육과정 성취기준	[12마작01-01]~ [12마작01-06] [12마작02-01]~ [12마작02-10]		[12마작02-11]~ [12마작02-14] [12마작03-01]~ [12마작03-07]		[12마작01-01]~ [12마작01-06] [12마작02-01]~ [12마작02-10]	[12마작02-11]~ [12마작02-14] [12마작03-01]~ [12마작03-07]
기본점수	0점		0점		8점	8점
동점자 처리기준 순위	2		1		3	4
평가시기	학교 일정에 맞춰 실시		학교 일정에 맞춰 실시		3월~7월	3월~7월

과 목 명	기하					
평가방법	지 필 평 가				수 행 평 가	
반영비율	60%				40%	
평가영역	1차고사(30%)		2차고사(30%)		문제해결력	학습활동
평가방법	선택형	서답형 (서술형)	선택형	서답형 (서술형)	모둠활동, 프로젝트, 서답형	문제해결발표, 질문, 수행과제
영역만점	70점이하	30점이상 (20점이상)	70점이하	30점이상 (20점이상)	20점	20점
학기말 반영비율	21%이하	9%이상	21%이하	9%이상	20%	20%
교육과정 성취기준	[12기하01-01]~ [12기하01-04] [12기하02-01]~ [12기하02-05]		[12기하02-01]~ [12기하02-05] [12기하03-01]~ [12기하03-06]		[12기하01-01]~ [12기하01-04] [12기하02-01]~ [12기하02-05] [12기하03-01]~ [12기하03-06]	[12기하02-01]~ [12기하02-05] [12기하02-01]~ [12기하02-05] [12기하03-01]~ [12기하03-06]
기본점수	0점		0점		8점	8점
동점자 처리기준 순위	2		1		3	4
평가시기	학교 일정에 맞춰 실시		학교 일정에 맞춰 실시		3월~7월	3월~7월

1. 통합사회

과 목 명		통합사회							
평가방법		지필평가				수행평가			
반영비율		60%				40%			
평가영역		1차고사(30%)		2차고사(30%)		사회탐구 활동	지리탐구활동	포트폴리오	학습참여도
평가방법		선택형	서답형 (서·논술형)	선택형	서답형 (서·논술형)	구술·발표	탐구학습	기타형	기타형
영역만점		70점 (이하)	30점(이상) (20점(이상))	70점 (이하)	30점(이상) (20점(이상))	10점	10점	10점	10점
학기말 반영비율		21% (이하)	9%(이상) (6%(이상))	21% (이하)	9%(이상) (6%(이상))	10%	10%	10%	10%
교육과정 성취기준		[10통사01-01]~ [10통사01-03] [10통사04-01] ~ [10통사04-03] [10통사02-01] [10통사08-01]		[10통사05-01]~ [10통사05-04] [10통사02-02] [10통사02-03] [10통사08-02] [10통사08-03]		[10통사01-02] [10통사04-03] [10통사05-04]	[10통사02-01]~ [10통사02-03] [10통사08-01]~ [10통사08-03]	[10통사04-01]~ [10통사04-03] [10통사05-01]~ [10통사05-03]	[10통사02-01]~ [10통사02-03] [10통사08-01]~ [10통사08-03]
기본점수		0점		0점		4점	4점	4점	4점
동점자 처리 기준 순위		2		1		3	4	5	6
평가시 기	1학기	학교 일정에 맞춰 실시		학교 일정에 맞춰 실시		4월	5월	수시	수시
	2학기	학교 일정에 맞춰 실시		학교 일정에 맞춰 실시		9월	10월	수시	수시

2. 한국사

과 목 명		한국사						
평가방법		지필평가				수행평가		
반영비율		60%				40%		
평가영역		1차고사(30%)		2차고사(30%)		주제탐구활동	프로젝트	학습포트폴리오
평가방법		선택형	서답형 (서·논술형)	선택형	서답형 (서·논술형)	발표	프로젝트 및 발표	관찰 및 기록
영역만점		70점 (이하)	30점(이상) (20점(이상))	70점 (이하)	30점(이상) (20점(이상))	20점	10점	10점
학기말 반영비율		21% (이하)	9%(이상) (6%(이상))	21% (이하)	9%(이상) (6%(이상))	20%	10%	10%
교육과정 성취기준		[10한사01-01]~ [10한사01-04] [10한사02-01]~ [10한사02-04]		[10한사01-03]~ [10한사01-06] [10한사02-05] [10한사02-06] [10한사03-01] [10한사03-02] [10한사04-01] ~ [10한사04-03]		[10한사01-01]~ [10한사01-06]	[10한사02-01]~ [10한사02-06] [10한사03-01] [10한사03-02]	[10한사01-01]~ [10한사01-04] [10한사02-01]~ [10한사02-06] [10한사03-01] [10한사03-02]
		[10한사01-06] [10한사03-03] ~ [10한사03-05] [10한사04-01]~ [10한사04-04]		[10한사03-06] [10한사04-05]~ [10한사04-08]		[10한사01-01] ~[10한사04-08] 전 범위	[10한사01-01] ~[10한사04-08] 전 범위	[10한사01-06] [10한사03-03]~ [10한사03-06] [10한사04-01]~ [10한사04-08]
기본점수		0점		0점		8점	4점	4점
동점자 처리 기준 순위		2		1		3	4	5
평가시기	1학기	학교 일정에 맞춰 실시		학교 일정에 맞춰 실시		3월~6월	3월~6월	수시
	2학기	학교 일정에 맞춰 실시		학교 일정에 맞춰 실시		8월~11월	8월~11월	수시

3. 한국지리

과 목 명		한국지리					
평가방법		지필평가				수행평가	
반영비율		60%				40%	
평가영역		1차고사(30%)		2차고사(30%)		탐구활동	학습활동
평가방법		선택형	서답형 (서·논술형)	선택형	서답형 (서·논술형)	공간정보탐색	학습준비 및 참여
영역만점		70점 (이하)	30점(이상) (20점(이상))	70점 (이하)	30점(이상) (20점(이상))	20점	20점
학기말 반영비율		21% (이하)	9%(이상) (6%(이상))	21% (이하)	9%(이상) (6%(이상))	20%	20%
교육과정 성취기준		[12한지01-01]~ [12한지02-01]		[12한지02-02]~ [12한지03-03]		[12한지01-01]~ [12한지03-03]	[12한지01-01]~ [12한지03-03]
기본점수		0점		0점		8점	8점
동점자 처리 기준 순위		2		1		3	4
평가 시기	1학기	학교 일정에 맞춰 실시		학교 일정에 맞춰 실시		3월~6월	수시
	2학기	학교 일정에 맞춰 실시		학교 일정에 맞춰 실시		8월~11월	수시

4. 세계지리

과 목 명		세계지리					
평가방법		지필평가				수행평가	
반영비율		60%				40%	
평가영역		1차고사(30%)		2차고사(30%)		지리탐구활동	공간정보탐색
평가방법		선택형	서답형 (서·논술형)	선택형	서답형 (서·논술형)	탐구활동	탐구활동
영역만점		70점 (이하)	30점(이상) (20점(이상))	70점 (이하)	30점(이상) (20점(이상))	20점	10점
학기말 반영비율		21% (이하)	9%(이상) (6%(이상))	21% (이하)	9%(이상) (6%(이상))	20%	10%
교육과정 성취기준	1학기	[12세지01-01]~[12세지01-03] [12세지02-01]~[12세지02-05]		[12세지03-01]~[12세지03-05] [12세지08-01]~[12세지08-03]		[12세지03-02]~ [12세지03-05]	[12세지01-03]
	2학기	[12세지04-01]~[12세지04-03] [12세지05-01]~[12세지05-03]		[12세지06-01]~[12세지06-03] [12세지07-01]~[12세지07-03]		[12세지06-01]~ [12세지06-03]	[12세지01-03]
기본점수		0점		0점		8점	4점
동점자 처리 기준 순위		2		1		3	4
평가 시기	1학기	학교 일정에 맞춰 실시		학교 일정에 맞춰 실시		5월~6월	3월~4월
	2학기	학교 일정에 맞춰 실시		학교 일정에 맞춰 실시		10월~11월	8월~9월

5. 사회문화

과 목 명		사회문화					
평가방법		지필평가				수행평가	
반영비율		60%				40%	
평가영역		1차고사(30%)		2차고사(30%)		학습활동	탐구활동
평가방법		선택형	서답형 (서·논술형)	선택형	서답형 (서·논술형)	수업 참여 정도 및 발표	교과서 각 단원 별 탐구 활동 과제 해결
영역만점		70점 (이하)	30점(이상) (20점(이상))	70점 (이하)	30점(이상) (20점(이상))	20점	20점
학기말 반영비율		21% (이하)	9%(이상) (6%(이상))	21% (이하)	9%(이상) (6%(이상))	20%	20%
교육과정 성취기준		[12사문01-01] ~ [12사문01-04] [12사문02-01]		[12사문02-02]~ [12사문03-01]		[12사문01-01]~ [12사문03-01]	[12사문01-01]~ [12사문03-01]
기본점수		0점		0점		8점	8점
동점자 처리 기준 순위		2		1		3	4
평가 시기	1학기	학교 일정에 맞춰 실시		학교 일정에 맞춰 실시		3월, 6월	3월, 6월
	2학기	학교 일정에 맞춰 실시		학교 일정에 맞춰 실시		8월, 11월	8월, 11월

6. 정치와 법

과 목 명		정치와 법					
평가방법		지필평가				수행평가	
반영비율		60%				40%	
평가영역		1차고사(30%)		2차고사(30%)		탐구활동	학습활동
평가방법		선택형	서답형 (서술형)	선택형	서답형 (서술형)	보고서 작성 및 카드뉴스 제작	포트폴리오 및 학습 참여도
영역만점		70점 (이하)	30점(이상) (20점(이상))	70점 (이하)	30점(이상) (20점(이상))	20점	20점
학기말 반영비율		21% (이하)	9%(이상) (6%(이상))	21% (이하)	9%(이상) (6%(이상))	20%	20%
교육과정 성취기준	1학기	[12장법01-01]~ [12장법02-03]		[12장법01-01]~ [12장법03-03]		[12장법03-03]	[12장법01-01]~ [12장법03-03]
	2학기	[12장법04-01]~ [12장법05-03]		[12장법04-01]~ [12장법06-03]		[12장법04-01]~ [12장법04-03]	[12장법04-01]~ [12장법06-03]
기본점수		0점		0점		8점	8점
동점자 처리 기준 순위		2		1		3	4
평가 시기	1학기	학교 일정에 맞춰 실시		학교 일정에 맞춰 실시		5~6월	3~6월, 수시
	2학기	학교 일정에 맞춰 실시		학교 일정에 맞춰 실시		10월~11월	8월~12월, 수시

7. 세계사

과 목 명		세계사					
평가방법		지필평가				수행평가	
반영비율		60%				40%	
평가영역		1차고사(30%)		2차고사(30%)		학습활동	탐구활동
평가방법		선택형	서답형 (서·논술형)	선택형	서답형 (서·논술형)	주제별 발표수업	주제별 탐구수업
영역만점		70점 (이하)	30점(이상) (20점(이상))	70점 (이하)	30점(이상) (20점(이상))	20점	20점
학기말 반영비율		21% (이하)	9%(이상) (6%(이상))	21% (이하)	9%(이상) (6%(이상))	20%	20%
교육과정 성취기준		[12세사01-01] [12세사01-02] [12세사01-03] [12세사02-01]		[12세사02-02] [12세사02-03] [12세사03-01] [12세사03-02]		[12세사01-01] [12세사01-02] [12세사01-03] [12세사02-01]	[12세사02-02] [12세사02-03] [12세사03-01] [12세사03-02]
		[12세사04-01]~ [12세사04-04]		[12세사05-01] [12세사05-02] [12세사06-01] [12세사06-02]		[12세사04-01]~ [12세사04-04]	[12세사05-01] [12세사05-02] [12세사06-01] [12세사06-02]
기본점수		0점		0점		8점	8점
동점자 처리 기준 순위		2		1		3	4
평가시기	1학기	학교 일정에 맞춰 실시		학교 일정에 맞춰 실시		3월~6월	3월~6월
	2학기	학교 일정에 맞춰 실시		학교 일정에 맞춰 실시		8월~12월	8월~12월

8. 윤리와 사상

과 목 명	윤리와 사상						
평가방법	지필평가				수행평가		
반영비율	60%				40%		
평가영역	1차고사(30%)		2차고사(30%)		탐구활동	포트폴리오	학습활동
평가방법	선택형	서답형 (서·논술형)	선택형	서답형 (서·논술형)	서술·발표	서술	기타형
영역만점	70점 (이하)	30점(이상) (10점(이상))	70점 (이하)	30점(이상) (10점(이상))	20점	10점	10점
학기말 반영비율	21% (이하)	9%(이상) (3%(이상))	21% (이하)	9%(이상) (3%(이상))	20%	10%	10%

교육과정 성취기준	1학기	[12윤사01-01]~ [12윤사02-07]	[12윤사01-01]~ [12윤사03-07]	[12윤사01-01]~ [12윤사03-07]	[12윤사01-01]~ [12윤사03-07]	[12윤사01-01]~ [12윤사03-07]
	2학기	[12윤사01-01]~ [12윤사04-06]	[12윤사01-01]~ [12윤사04-06]	[12윤사01-01]~ [12윤사04-06]	[12윤사01-01]~ [12윤사04-06]	[12윤사01-01]~ [12윤사04-06]
기본점수		0점	0점	8점	4점	4점
동점자 처리 기준 순위		2	1	3	4	5
평가 시기	1학기	학교 일정에 맞춰 실시	학교 일정에 맞춰 실시	3월~7월	3월~7월	수시
	2학기	학교 일정에 맞춰 실시	학교 일정에 맞춰 실시	8월~12월	8월~12월	수시

9. 생활과 윤리

과 목 명		생활과 윤리				
평가방법		지필평가		수행평가		
반영비율		60%		40%		
평가영역		1차고사(30%)		2차고사(30%)		탐구활동
평가방법		선택형	서답형 (서·논술형)	선택형	서답형 (서·논술형)	탐구활동
영역만점		70점 (이하)	30점(이상) (10점(이상))	70점 (이하)	30점(이상) (10점(이상))	20점
학기말 반영비율		21% (이하)	9%(이상) (3%(이상))	21% (이하)	9%(이상) (3%(이상))	20%
교육과정 성취기준	1학기	[12생윤01-01]~ [12생윤03-03]		[12생윤01-01]~ [12생윤06-03]		[12생윤01-01]~ [12생윤06-03]
	2학기	[12생윤01-01]~ [12생윤06-03]		[12생윤01-01]~ [12생윤06-03]		[12생윤01-01]~ [12생윤06-03]
기본점수		0점		0점		8점
동점자 처리 기준 순위		2		1		3
평가 시기	1학기	학교 일정에 맞춰 실시		학교 일정에 맞춰 실시		3월~7월
	2학기	학교 일정에 맞춰 실시		학교 일정에 맞춰 실시		8월~10월

10. 동아시아사

과 목 명		동아시아사				
평가방법		지필평가		수행평가		
반영비율		60%		40%		
평가영역		1차고사(30%)		2차고사(30%)		주제 프로젝트활동
평가방법		선택형	서답형 (서·논술형)	선택형	서답형 (서·논술형)	프로젝트, 발표
영역만점		70점 (이하)	30점(이상) (20점(이상))	70점 (이하)	30점(이상) (20점(이상))	20점
학기말 반영비율		21% (이하)	9%(이상) (6%(이상))	21% (이하)	9%(이상) (6%(이상))	20%
교육과정 성취기준	1학기	[12동사01-01]~ [12동사04-03]		[12동사05-01]~ [12동사05-02] [12동사05-03]		[12동사01-01] ~ [12동사05-03] 전 범위
	2학기	[12동사01-01]~ [12동사05-03] 전 범위		[12동사01-01]~ [12동사05-03] 전 범위		[12동사01-01]~ [12동사05-03] 전 범위
기본점수		0점		0점		8점
동점자 처리 기준 순위		2		1		3
평가시기	1학기	학교 일정에 맞춰 실시		학교 일정에 맞춰 실시		3월~6월
	2학기	학교 일정에 맞춰 실시		학교 일정에 맞춰 실시		8월~11월

11. 사회문제탐구

과 목 명		사회문제탐구			
평가방법		지필평가		수행평가	

반영비율	60%				40%	
평가영역	1차고사(30%)		2차고사(30%)		탐구활동	학습활동
평가방법	선택형	서답형 (서·논술형)	선택형	서답형 (서·논술형)	보고서 작성 및 카드뉴스 제작	포트폴리오 및 학습 참여도
영역만점	70점 (이하)	30점(이상) (20점(이상))	70점 (이하)	30점(이상) (20점(이상))	20점	20점
학기말 반영비율	21% (이하)	9%(이상) (6%(이상))	21% (이하)	9%(이상) (6%(이상))	20%	20%
교육과정 성취기준	[12사탐01-01] ~ [12사탐03-03]		[12사탐01-01] ~ [12사탐05-03]		[12사탐06-01] ~ [12사탐06-04]	[12사탐01-01]~ [12사탐05-03]
	[12사탐01-01] ~ [12사탐05-03]		[12사탐01-01] ~ [12사탐05-03]		[12사탐06-01] ~ [12사탐06-04]	[12사탐01-01]~ [12사탐05-03]
기본점수	0점		0점		8점	8점
동점자 처리 기준 순위	2		1		3	4
평가시기	1학기	학교 일정에 맞춰 실시	학교 일정에 맞춰 실시	학교 일정에 맞춰 실시	5~6월	3~6월, 수시
	2학기	학교 일정에 맞춰 실시	학교 일정에 맞춰 실시	학교 일정에 맞춰 실시	10월~11월	8월~12월, 수시

12. 여행지리

과 목 명	여행지리					
평가방법	지필평가			수행평가		
반영비율	50%			50%		
평가영역	1차고사(25%)		2차고사(25%)		여행계획서	공간정보탐색
평가방법	선택형	서답형 (서·논술형)	선택형	서답형 (서·논술형)	보고서	탐구 활동
영역만점	70점 (이하)	30점(이상) (20점(이상))	70점 (이하)	30점(이상) (20점(이상))	20점	20점
학기말 반영비율	17.5% (이하)	7.5%(이상) (5%(이상))	17.5% (이하)	7.5%(이상) (5%(이상))	20%	20%
교육과정 성취기준	[12여지01-01]~[12여지01-04] [12여지02-01]~[12여지02-04]		[12여지03-01]~[12여지03-04]		[12여지01-04]	[12여지01-03]
	[12여지01-01]~[12여지03-04] [12여지04-01]~[12여지04-03]		[12여지01-01]~[12여지07-03]		[12여지06-03]	[12여지07-03]
기본점수	0점		0점		8점	4점
동점자 처리 기준 순위	2		1		3	4
평가시기	1학기	학교 일정에 맞춰 실시	학교 일정에 맞춰 실시	학교 일정에 맞춰 실시	5월~6월	3월~4월
	2학기	학교 일정에 맞춰 실시	학교 일정에 맞춰 실시	학교 일정에 맞춰 실시	9월~10월	8월~9월

13. 현대세계의 변화

과 목 명	현대세계의 변화					
평가방법	지필평가			수행평가		
반영비율	60%			40%		
평가영역	1차고사(30%)		2차고사(30%)		학습활동	탐구활동
평가방법	선택형	서답형 (서·논술형)	선택형	서답형 (서·논술형)	주제별 발표수업	주제별 탐구수업
영역만점	70점 (이하)	30점(이상) (20점(이상))	70점 (이하)	30점(이상) (20점(이상))	20점	20점
학기말 반영비율	21% (이하)	9%(이상) (6%(이상))	21% (이하)	9%(이상) (6%(이상))	20%	20%
교육과정 성취기준	[12현세01-01] ~ [12현세01-03]		[12현세02-01] ~ [12현세02-04]		[12현세01-01] ~ [12현세01-03]	[12현세02-01] ~ [12현세02-04]
	[12현세03-01] ~ [12현세03-04]		[12현세04-01] ~ [12현세04-04]		[12현세03-01] ~ [12현세03-04]	[12현세04-01] ~ [12현세04-04]
기본점수	0점		0점		8점	8점
동점자 처리 기준 순위	2		1		3	4
평가시기	1학기	학교 일정에 맞춰 실시	학교 일정에 맞춰 실시	학교 일정에 맞춰 실시	3월~6월	3월~6월
	2학기	학교 일정에 맞춰 실시	학교 일정에 맞춰 실시	학교 일정에 맞춰 실시	8월~10월	8월~10월

과학과

1) 통합과학

과 목 명	통합과학 1학기					
평가방법	지필평가				수행평가	
반영비율	60%				40%	
평가영역	1차고사(30%)		2차고사(30%)		주제탐구평가	수업과정평가
평가방법	선택형	서답형 (서·논술형)	선택형	서답형 (서·논술형)	창작물 제출	탐구활동 보고서 작성
영역만점	70점 (이하)	30점(이상) (20점(이상))	70점 (이하)	30점(이상) (20점(이상))	20점	10점
학기말 반영비율	21% (이하)	9%(이상)	21% (이하)	9%(이상)	20%	10%
교육과정 성취기준	[10통과01-01] [10통과01-02] [10통과05-01]		[10통과02-01] [10통과04-01] [10통과05-02] [10통과05-03]		[10통과01-02]	[10통과02-02] [10통과05-02]
기본점수	0점		0점		8점	4점
동점자 처리 기준 순위	2		1		3	4
평가시기	1학기	학교 일정에 맞춰 실시	학교 일정에 맞춰 실시	학교 일정에 맞춰 실시	3월~6월	3월~6월
	2학기	학교 일정에 맞춰 실시	학교 일정에 맞춰 실시	학교 일정에 맞춰 실시	8월~12월	8월~12월

2) 과학탐구실험

과 목 명	과학탐구실험(1학기 박병두)					
평가방법	지필평가				수행평가	
반영비율	0%				100%	
평가영역	1차고사(0%)		2차고사(0%)		수업과정평가	주제탐구평가
평가방법	선택형	서답형 (서·논술형)	선택형	서답형 (서·논술형)	발표	보고서
영역만점					40점	30점
학기말 반영비율					40%	30%
교육과정 성취기준					[10과탐01-01] ~ [10과탐 01-04]	[10과탐02-01] ~ [10과탐 02-05]
기본점수	0점		0점		16점	12점
동점자 처리 기준 순위					1	2
평가시기	학교 일정에 맞춰 실시		학교 일정에 맞춰 실시		3~4월	5월

과 목 명	과학탐구실험(2학기 정지석)					
평가방법	지필평가				수행평가	
반영비율	0%				100%	
평가영역	1차고사(0%)		2차고사(0%)		주제탐구평가	수업과정평가
평가방법	선택형	서답형 (서·논술형)	선택형	서답형 (서·논술형)	주제 발표 수업	실험 원리 탐구 (실험 보고서)
영역만점					40점	30점
학기말 반영비율					40%	30%
교육과정 성취기준					[10과탐01-01] ~ [10과탐03-02]	[10과탐01-01] ~ [10과탐03-02]
기본점수	0점		0점		16점	12점
동점자 처리 기준 순위					1	2
평가시기	2학기	학교 일정에 맞춰 실시	학교 일정에 맞춰 실시	학교 일정에 맞춰 실시	8월~12월	8월~12월

3) 물리학 I

과 목 명		물리학 I						
평가방법		지필평가				수행평가		
반영비율		60%				40%		
평가영역		1차고사(30%)		2차고사(30%)		주제탐구평가	수업과정평가	융합사고평가
평가방법		선택형	서답형 (서·논술형)	선택형	서답형 (서·논술형)	기록	창작	발표
영역만점		70점 (이하)	30점(이상) (20점(이상))	70점 (이하)	30점(이상) (20점(이상))	20점	10점	10점
학기말 반영비율		21% (이하)	9%(이상) (6%(이상))	21% (이하)	9%(이상) (6%(이상))	20%	10%	10%
교육과정 성취기준		[12물리학 I 01-01] ~ [12물리학 I 01-07]		[12물리학 I 01-08] ~ [12물리학 I 01-10] [12물리학 I 02-01] ~ [12물리학 I 02-03]		[12물리학 I 01-01] ~ [12물리학 I 02-03]	[12물리학 I 01-01] ~ [12물리학 I 02-03]	[12물리학 I 01-01] ~ [12물리학 I 02-03]
		[12물리학 I 02-04] ~ [12물리학 I 02-07] [12물리학 I 03-01]		[12물리학 I 03-02] ~ [12물리학 I 03-06]		[12물리학 I 02-04] ~ [12물리학 I 03-06]	[12물리학 I 02-04] ~ [12물리학 I 03-06]	[12물리학 I 02-04] ~ [12물리학 I 03-06]
기본점수		0점		0점		8점	4점	4점
동점자 처리 기준 순위		2		1		3	4	5
평가시기	1학기	학교 일정에 맞춰 실시		학교 일정에 맞춰 실시		수시	5월	6월
	2학기	학교 일정에 맞춰 실시		학교 일정에 맞춰 실시		수시	10월	11월

4) 물리학 II

과 목 명		물리학Ⅱ						
평가방법		지필평가				수행평가		
반영비율		60%				40%		
평가영역		1차고사(30%)		2차고사(30%)		주제탐구평가	수업과정평가	융합사고평가
평가방법		선택형	서답형 (서·논술형)	선택형	서답형 (서·논술형)	기록	발표	발표
영역만점		70점 (이하)	30점(이상) (20점(이상))	70점 (이하)	30점(이상) (20점(이상))	20점	10점	10점
학기말 반영비율		21% (이하)	9%(이상) (6%(이상))	21% (이하)	9%(이상) (6%(이상))	20%	10%	10%
교육과정 성취기준		[12물리학Ⅱ 01-01]~ [12물리학Ⅱ 01-07]		[12물리학Ⅱ 01-08]~ [12물리학Ⅱ 01-11] [12물리학Ⅱ 02-01] [12물리학Ⅱ 02-02]		[12물리학Ⅱ 01-01] ~ [12물리학Ⅱ 02-02]	[12물리학Ⅱ 01-01] ~ [12물리학Ⅱ 02-02]	[12물리학Ⅱ 01-01]~ [12물리학Ⅱ 02-02]
		[12물리학Ⅱ 02-03]~ [12물리학Ⅱ 02-08][12물리학Ⅱ 03-01]		[12물리학Ⅱ 03-02]~ [12물리학Ⅱ 03-08]		[12물리학Ⅱ 02-03]~ [12물리학Ⅱ 03-08]	[12물리학Ⅱ 02-03]~ [12물리학Ⅱ 03-08]	[12물리학Ⅱ 02-03]~ [12물리학Ⅱ 03-08]
기본점수		0점		0점		8점	4점	4점
동점자 처리 기준 순위		2		1		3	4	5
평가시기	1학기	학교 일정에 맞춰 실시		학교 일정에 맞춰 실시		수시	5월	6월
	2학기	학교 일정에 맞춰 실시		학교 일정에 맞춰 실시		수시	9월	10월

5) 화학 I

과 목 명		화학1 1학기						
평가방법		지필평가				수행평가		
반영비율		60%				40%		
평가영역		1차고사(30%)		2차고사(30%)		주제탐구평가	융합사고평가	수업과정평가
평가방법		선택형	서답형 (서·논술형)	선택형	서답형 (서·논술형)	주제 발표 수업 탐구 보고서	실험 보고서	기타형
영역만점		70점 (이하)	30점(이상) (20점(이상))	70점 (이하)	30점(이상) (20점(이상))	20점	10점	10점
학기말 반영비율		21% (이하)	9%(이상) (6%(이상))	21% (이하)	9%(이상) (6%(이상))	20%	10%	10%
교육과정 성취기준		[12화학 I01-01] ~ [12화학 I01-05]		[12화학 I02-01] ~ [12화학 I02-05]		[12화학 I01-01]~ [12화학 I04-06]	[12화학 I01-05]	[12화학 I01-01] ~ [12화학 I02-05]
		[12화학 I03-01] ~ [12화학 I03-07]		[12화학 I04-01] ~ [12화학 I04-06]		[12화학 I01-01]~ [12화학 I04-06]	[12화학 I04-04]	[12화학 I03-01]~ [12화학 I04-06]
기본점수		0점		0점		8점	4점	4점
동점자 처리 기준 순위		2		1		3	4	5
평가 시기	1학기	학교 일정에 맞춰 실시		학교 일정에 맞춰 실시		3월~6월	3월~6월	3월~6월
	2학기	학교 일정에 맞춰 실시		학교 일정에 맞춰 실시		8월~12월	8월~12월	8월~12월

6) 화학 II

과 목 명	화학 II					
평가방법	지필평가				수행평가	
반영비율	60%				40%	
평가영역	1차고사(30%)		2차고사(30%)		주제탐구평가	수업과정평가
평가방법	선택형	서답형 (서·논술형)	선택형	서답형 (서·논술형)	탐구 보고서	실험 보고서 기타형
영역만점	70점 (이하)	30점(이상) (20점(이상))	70점 (이하)	30점(이상) (20점(이상))	20점	10점
학기말 반영비율	21% (이하)	9%(이상) (6%(이상))	21% (이하)	9%(이상) (6%(이상))	20%	10%
교육과정 성취기준	[12화학II01-01] ~ [12화학II01-10]		[12화학II01-01] ~ [12화학II02-07]		[12화학II01-01] ~ [12화학II04-03]	[12화학II01-01] ~ [12화학II02-07]
	[12화학II01-01] ~ [12화학II03-07]		[12화학II01-01] ~ [12화학II04-03]		[12화학II01-01] ~ [12화학II04-03]	[12화학II01-01] ~ [12화학II04-03]
기본점수	0점		0점		8점	4점
동점자 처리 기준 순위	2		1		3	4
평가시기	1학기	학교 일정에 맞춰 실시	1학기	학교 일정에 맞춰 실시	3월~6월	3월~6월
	2학기	학교 일정에 맞춰 실시	2학기	학교 일정에 맞춰 실시	8월~12월	8월~12월

7) 생명과학 I

과 목 명	생명과학1					
평가방법	지필평가				수행평가	
반영비율	60%				40%	
평가영역	1차고사(30%)		2차고사(30%)		주제탐구 평가	수업과정 평가
평가방법	선택형	서답형 (서·논술형)	선택형	서답형 (서·논술형)	발표·활동지	활동지 기타형
영역만점	70점 (이하)	30점(이상) (20점(이상))	70점 (이하)	30점(이상) (20점(이상))	20점	10점
학기말 반영비율	21% (이하)	9%(이상) (6%(이상))	21% (이하)	9%(이상) (6%(이상))	20%	10%
교육과정 성취기준	[12생과I 01-01]~ [12생과I 03-01]		[12생과I 03-02]~ [12생과I 03-05]		[12생과 03-01] [12생과 03-02]	[12생과 02-01] [12생과 02-02]
	[12생과I 04-01]~ [12생과I 04-04]		[12생과I 05-01]~ [12생과I 05-06]		[12생과 04-03]	[12생과 03-03] [12생과 03-06] [12생과 05-02]
기본점수	0점		0점		8점	4점
동점자 처리 기준 순위	2		1		3	4
평가시기	1학기	학교 일정에 맞춰 실시	1학기	학교 일정에 맞춰 실시	3월~6월	3월~6월
	2학기	학교 일정에 맞춰 실시	2학기	학교 일정에 맞춰 실시	8월~12월	8월~12월

8) 생명과학 II

과 목 명	생명과학 II					
평가방법	지필평가				수행평가	
반영비율	60%				40%	
평가영역	1차고사(30%)		2차고사(30%)		주제탐구평가	수업과정평가
평가방법	선택형	서답형 (서·논술형)	선택형	서답형 (서·논술형)	탐구주제발표	보고서 작성 배움기록평가
영역만점	70점 (이하)	30점(이상) (20점(이상))	70점(이하)	30점(이상) (20점(이상))	20점	10점
학기말 반영비율	21% (이하)	9%(이상)	21% (이하)	9%(이상)	20%	10%
교육과정 성취기준	[12생과II01-01] [12생과II02-01]~ [12생과II02-04]		[12생과II02-05] [12생과II02-06] [12생과II03-01]~ [12생과II03-05]		[12생과II01-01]~ [12생과II03-05]	[12생과II02-04] [12생과II02-05]~ [12생과II03-02]
	[12생과II04-01] ~ [12생과II04-06]		[12생과II05-01] ~ [12생과II06-05]		[12생과II04-01]~ [12생과II06-05]	[12생과II04-01]~ [12생과II06-05]
기본점수	0점		0점		8점	4점
동점자 처리 기준 순위	2		1		3	4
평가시기	1학기	학교 일정에 맞춰 실시	1학기	학교 일정에 맞춰 실시	3월~6월	3월~6월
	2학기	학교 일정에 맞춰 실시	2학기	학교 일정에 맞춰 실시	8월~12월	8월~12월

9) 지구과학 I

과 목 명	지구과학 I					
평가방법	지필평가				수행평가	
반영비율	60%				40%	
평가영역	1차고사(30%)		2차고사(30%)		주제탐구평가	수업과정평가
평가방법	선택형	서답형 (서·논술형)	선택형	서답형 (서·논술형)	토론	구술
영역만점	70점 (이하)	30점(이상) (20점(이상))	70점 (이하)	30점(이상) (20점(이상))	20점	10점
학기말 반영비율	21% (이하)	9%(이상) (6%(이상))	21% (이하)	9%(이상) (6%(이상))	20%	10%
교육과정 성취기준	[12지과 I 01-01] ~ [12지과 I 02-02]		[12지과 I 02-03] ~ [12지과 I 04-02]		[12지과 I 01-04]	[12지과 I 01-01] ~ [12지과 I 02-05]
	[12지과 I 04-03] ~ [12지과 I 05-04]		[12지과 I 05-01] ~ [12지과 I 06-03]		[12지과 I 01-01] ~ [12지과 I 04-04]	[12지과 I 03-01] ~ [12지과 I 04-02]
기본점수	0점		0점		8점	4점
동점자 처리 기준 순위	2		1		3	4
평가시기	1학기	학교 일정에 맞춰 실시	1학기	학교 일정에 맞춰 실시	3월~6월	3월~6월
	2학기	학교 일정에 맞춰 실시	2학기	학교 일정에 맞춰 실시	8월~12월	8월~12월

10) 지구과학 II

과 목 명	지구과학 II					
평가방법	지필평가				수행평가	
반영비율	60%				40%	
평가영역	1차고사(30%)		2차고사(30%)		주제탐구평가	수업과정평가
평가방법	선택형	서답형 (서·논술형)	선택형	서답형 (서·논술형)	탐구주제발표	보고서 작성
영역만점	70점 (이하)	30점(이상) (20점(이상))	70점(이하)	30점(이상) (20점(이상))	20점	10점
학기말 반영비율	21% (이하)	9%(이상)	21% (이하)	9%(이상)	20%	10%
교육과정 성취기준	[12지과 II 01-01] ~ [12지과 II 02-02]		[12지과 II 02-03] ~ [12지과 II 04-02]		[12지과 II 01-01] ~ [12지과 II 04-02]	[12지과 II 01-01] ~ [12지과 II 04-02]
	[12지과 II 04-03] ~ [12지과 II 06-02]		[12지과 II 06-03] ~ [12지과 II 07-07]		[12지과 II 04-03] ~ [12지과 II 07-07]	[12지과 II 04-03] ~ [12지과 II 07-07]
기본점수	0점		0점		8점	4점
동점자 처리 기준 순위	2		1		3	4
평가시기	1학기	학교 일정에 맞춰 실시	1학기	학교 일정에 맞춰 실시	3월~6월	3월~6월
	2학기	학교 일정에 맞춰 실시	2학기	학교 일정에 맞춰 실시	8월~12월	8월~12월

11) 생활과 과학

과 목 명	생활과 과학 (1학기)					
평가방법	지필평가				수행평가	
반영비율	60%				40%	
평가영역	1차고사(30%)		2차고사(30%)		주제탐구평가	수업과정평가
평가방법	선택형	서답형 (서·논술형)	선택형	서답형 (서·논술형)	탐구보고서	주제발표수업
영역만점	70점 (이하)	30점(이상) (20점(이상))	70점 (이하)	30점(이상) (20점(이상))	20점	10점
학기말 반영비율	21% (이하)	9%(이상) (6%(이상))	21% (이하)	9%(이상) (6%(이상))	20%	10%
교육과정 성취기준	[12생활01-01] ~ [12생활01-08]		[12생활02-01] ~ [12생활02-08]		[12생활01-01] ~ [12생활04-08]	[12생활01-01] ~ [12생활04-08]
	[12생활01-01] ~ [12생활04-08]		[12생활01-01] ~ [12생활04-08]		[12생활01-01] ~ [12생활04-08]	[12생활01-01] ~ [12생활04-08]
기본점수	0점		0점		8점	4점
동점자 처리 기준 순위	2		1		3	4
평가시기	1학기	학교 일정에 맞춰 실시	1학기	학교 일정에 맞춰 실시	3월~6월	3월~6월
	2학기	학교 일정에 맞춰 실시	2학기	학교 일정에 맞춰 실시	8월~12월	8월~12월

일본어과

과 목 명		일본어 I					
평가방법		지필평가		수행평가			
반영비율		30%		70%			
평가영역		1차고사(0%)	2차고사(30%)	쓰기	말하기	학습활동	읽기
평가방법			선택형 : 서답형	어휘쓰기	발표	포트폴리오	문자읽기
영역만점			70점 : 30점	20점	20점	20점	10점
학기말 반영비율			21% : 9%	20%	20%	20%	10%
교육과정 성취기준			[12월 I -02-01]~ [12월 I -02-05] [12월 I -03-01]~ [12월 I -03-05] [12월 I -04-01] ~ [12월 I -04-04] [12월 I -03-05] [12월 I -05-01] ~ [12월 I -05-04]	[12월 I -04-02]	[12월 I -05-03] [12월 I -05-04]	[12월 I -02-01]~ [12월 I -02-05] [12월 I -03-01]~ [12월 I -03-05] [12월 I -04-01]~ [12월 I -04-04] [12월 I -03-05] [12월 I -05-01]~ [12월 I -05-04]	[12월 I -03-02]
기본점수			0점	8점	8점	8점	4점
동점자 처리 기준 순위			1	2	3	4	5
평가시기	1학기		학교 일정에 맞춰 실시	3월~6월	5월	수시	4월
	2학기		학교 일정에 맞춰 실시	8월~11월	9월	수시	8월

기술·가정과

과 목 명		기술·가정					
평가방법		지필평가		수행평가			
반영비율		30%		70%			
평가영역		1차고사(0%)	2차고사(30%)	발표	문제해결력1	문제해결력2	
평가방법		선택형 : 서답형 (서·논술형)	선택형 : 서답형 (서·논술형)	발표, 포트폴리오	기타형	실기	
영역만점		0점 : 0점	70점 : 30점	30점	20점	20점	
학기말 반영비율		0% : 0%	21% : 9%	30%	20%	20%	
교육과정 성취기준		-	[12가가01-01] ~[12가가01-05] [12가가02-01] ~[12가가03-05]	[12가가01-03] ~[12가가01-05] [12가가02-01] ~[12가가03-05]	[12가가01-01] [12가가02-01]	[12가가01-01] [12가가02-01]	
기본점수		0점	0점	12점	8점	8점	
동점자 처리 기준 순위		-	1	2	3	4	
평가시기	1학기		학교 일정에 맞춰 실시	수시	3월~6월	3월~6월	
	2학기		학교 일정에 맞춰 실시	수시	8월~11월	8월~11월	

음악과

과 목 명		음악					
평가방법		지필평가		수행평가			
반영비율		0%		100%			
평가영역		1차고사	2차고사	표현1(가창)	표현2(기악)	감상	생활화
평가방법		선택형 : 서답형 (서·논술형)	선택형 : 서답형 (서·논술형)	가창실기	기악실기	서술평가	조사 및 발표
영역만점				40점	30점	10점	20점
학기말 반영비율				40%	30%	10%	20%
교육과정 성취기준				[12음01-01]	[12음01-05]	[12음02-02]	[12음03-01], [12음03-03]
기본점수		0점	0점	12점	9점	3점	6점
동점자 처리 기준 순위				1	2	4	3
평가시기	1학기			4월	5월	6월	6월
	2학기			9월	10월	11월	11월

미술과

1) 미술(2학년)

과 목 명	미술		
평가방법	수행평가		
반영비율	100%		
평가영역	감상	표현1	표현2
평가방법	수행평가	수행평가	수행평가
영역만점	30점	35점	35점
학기말 반영비율	30%	35%	35%
교육과정 성취기준	12미 03-03, 12미 03-04	12미 02-02, 12미 02-03, 12미 02-05, 12미 05-09	12미 01-02, 12미 02-04
기본점수	10점	14점	14점
동점자 처리 기준 순위	3	1	2
평가시기	1학기	4~5월	6~7월
	2학기	9~10월	10~12월

2) 미술 감상과 비평(3학년)

과 목 명	미술 감상과 비평		
평가방법	수행평가		
반영비율	100%		
평가영역	감상 및 비평	표현1	표현2
평가방법	수행평가	수행평가	수행평가
영역만점	30점	35점	35점
학기말 반영비율	30%	35%	35%
교육과정 성취기준	12미감01-01, 12미감02-01, 12미감02-05, 12미감03-03	12미감01-01, 12미감02-02, 12미감02-03	12미감02-01, 12미감02-02, 12미감02-03
기본점수	10점	14점	14점
동점자 처리 기준 순위	3	1	2
평가시기	1학기	4~5월	6~7월
	2학기	9~10월	10~12월

체육과

1) 체육(1학년)

과 목 명	체육									
평가방법	수행평가									
반영비율	100%									
평가영역	1학기					2학기				
	도전 (스포츠 스텝킹)	경쟁 (까름)	표현 (무용)	건강 (PAPS1)	건강 (PAPS2)	경쟁 (티볼 경기)	도전 (티볼 공격)	도전 (티볼 수비)	건강 (PAPS3)	건강 (PAPS4)
평가방법	수행 평가	수행 평가	수행 평가	수행 평가	수행 평가	수행 평가	수행 평가	수행 평가	수행 평가	수행 평가
영역만점	25점	25점	20점	15점	15점	20점	25점	25점	15점	15점
학기말 반영비율	25%	25%	20%	15%	15%	20%	25%	25%	15%	15%
교육과정 성취기준	[12체육02-01] [12체육02-02] [12체육02-03]	[12체육03-01] [12체육03-02] [12체육03-03]	[12체육04-01] [12체육04-02] [12체육04-03]	[12체육01-01] [12체육01-02]	[12체육01-01] [12체육01-02]	[12체육03-01] [12체육03-02] [12체육03-03]	[12체육02-01] [12체육02-02] [12체육02-03]	[12체육02-01] [12체육02-02] [12체육02-03]	[12체육01-01] [12체육01-02]	[12체육01-01] [12체육01-02]
기본점수	10점	10점	8점	6점	6점	8	10	10	6점	6점
동점자 처리 기준 순위	1	2	3	4	5	3	1	2	4	5
평가시기	3월 ~ 8월	3월 ~ 8월	3월 ~ 8월	3월 ~ 8월	3월 ~ 8월	8월 ~12월	8월 ~12월	8월 ~12월	8월 ~12월	8월 ~12월

2) 운동과 건강(2학년)

과 목 명	운동과 건강											
평가방법	수행평가											
반영비율	100%											
평가영역	1학기						2학기					
	운동과 건강의 관계 운동과 건강 관리					운동과 안전	운동과 건강 관리		운동과 건강의 관계			
	경기 평가	배구 기능 1(서브)	배구 기능 2 (언더.오 버)	참여도	인지적 평가	논술형 평가	PAPS	무용	다트	참여도	제기차 기	논술형 평가
평가방법	수행 평가	수행 평가	수행 평가	수행 평가	형성 평가	논술형 평가	수행 평가	수행 평가	수행 평가	수행 평가	수행 평가	논술형 평가
영역만점	20점	20점	20점	10점	20점	10점	20점	20점	25점	5점	20점	10점
학기말 반영비율	20%	20%	20%	10%	20%	10%	20%	20%	25%	5%	20%	10%
교육과정 성취기준	[12운건02-03] [12운건02-04]	[12운건01-03]	[12운건01-03]	[12운건02-04]	[12운건01-02]	[12운건03-01] [12운건03-02] [12운건03-03]	[12운건02-03]	[12운건02-04]	[12운건02-04]	[12운건02-03] [12운건02-04]	[12운건01-03]	[12운건01-02] [12운건02-02]
기본점수	8점	8점	8점	4점	8점	4점	8점	8점	10점	2점	8점	4점
동점자 처리 기준 순위	6	1	2	4	3	5	6	3	1	4	2	5
평가시기	3월 ~8월	3월 ~8월	3월 ~ 월	3월 ~8월	3월 ~8월	3월 ~8월	8월~12월	8월~12월	8월~12월	8월~12월	8월~12월	8월~12월

3) 스포츠 생활(3학년) 평가 계획 및 반영비율

과 목 명	스포츠 생활					
평가방법	수행평가					
반영비율	100%					
평가영역	1학기			2학기		
	스포츠수행 (배드민턴 서브)	스포츠수행 (배드민턴 하이클리어)	스포츠가치 (PAPS)	스포츠수행 (배드민턴 경기)	스포츠수행 (배구 언더핸드 패스)	스포츠가치 (PAPS)
평가방법	수행평가	수행평가	수행평가	수행평가	수행평가	수행평가
영역만점	35점	35점	30점	35점	35점	30점
학기말 반영비율	35%	35%	30%	35%	35%	30%
교육과정 성취기준	[12스생02-01] ~ [12스생02-04]	[12스생02-01] ~ [12스생02-04]	[12스생01-01] ~ [12스생01-03]	[12스생02-01] ~ [12스생02-04]	[12스생02-01] ~ [12스생02-04]	[12스생01-01] ~ [12스생01-03]
기본점수	14	14	12	14	14	12
동점자 처리 기준 순위	2	1	3	2	1	3
평가시기	3월 ~ 8월	3월 ~ 8월	3월 ~ 8월	8월 ~ 12월	8월 ~ 12월	8월 ~ 12월

2024학년도 이리여자고등학교 배치도

[illegible]

구분	출발지	목적지	출발시간	목적지시간	주요경유지	비고
4호	충청권 (17:50/4)	충청권	충청권 (17:50/4)	충청권 (17:50/4)	충청권 (17:50/4)	충청권 (17:50/4)
3호	충청권	충청권	충청권	충청권	충청권	충청권
2호	충청권	충청권	충청권	충청권	충청권	충청권
1호	충청권	충청권	충청권	충청권	충청권	충청권

成世

[illegible]

成仁

지도음산

공정론

[illegible]

世界区

[illegible]

式

편집 책임자
7029

주저자

주차장

12. 12. 12.

20 05



꿈을 이루기 위해 함께하는 기초교육



유능한 여성, 창의적 사고, 베푸는 생활



이 리 여 자 고 등 학 교

<http://www.irigh.hs.kr>

우) 54592 전북 익산시 익산대로 24길 8-5

전화: 본교무실 (063) 850-1550

행정실 (063) 850-1500

1교무실 (063) 850-1510

2교무실 (063) 850-1520

3교무실 (063) 850-1530