

코로나19 감염예방을 위한 개학 후 대응관리 계획

신림중학교 보건

1 목적 및 기본원칙

가. 목적- 개학 이후 코로나19 예방 및 관리를 위한 학교의 학생 및 교직원 관리 기준을 마련하여 피해를 최소화

나. 기본원칙

- 1) 등교 전(가정), 등교 시, 교육활동 중 발열(37.5도 이상), 호흡기 증상(기침, 목아픔, 호흡곤란 등)을 확인하여 유증상자 조기 발견, 등교(출근) 중지 등으로 감염전파 및 확산 방지
- 2) 학생 및 교직원 대상 감염병 예방교육 강화, 환경 위생관리 및 사회적 거리두기 등으로 감염예방 철저

2 코로나19 학교 관리 조직 운영

가. 보건당국 비상연락체계 구축

- 업무 담당: 보건담당교사
- 지역교육지원청: 조진명주무관(063-560-1694)
- 고창군보건소 감염병 관리 담당자: 안덕근 (063-560-8716)
- 고창군 코로나19선별진료소: 고창군보건소(063--560-8711)
- 교직원 비상연락망 구축

나. 전담 관리인 지정(담임/보건교사)

- 등교중지 학생 및 교직원 모니터링
- 확진자, 의심자 및 유증상자(학교장결정:자율격리),(질본결정:자가격리)로 등교중지, 출근 정지 자에 대한 모니터링 실시(학생-담임교사/ 교직원-보건교사) 실시
- 학생: 담임교사가 매일 유선으로 건강상태 확인
- 교직원: 스스로 건강상태 확인 후 일일 2회(오전, 오후) 보건담당교사에게 알리기
- 전담 관리인: 해당 학생 또는 교직원에 대해 3~4일간 모니터링한 결과 38℃ 이상 고열이 지속되거나 증상이 심해진 것으로 확인되면 콜센터(1339, 지역번호+120), 보건소에 문의하도록 안내하고, 학교장에게 보고

다. 코로나 19 학교 관리 조직 구성

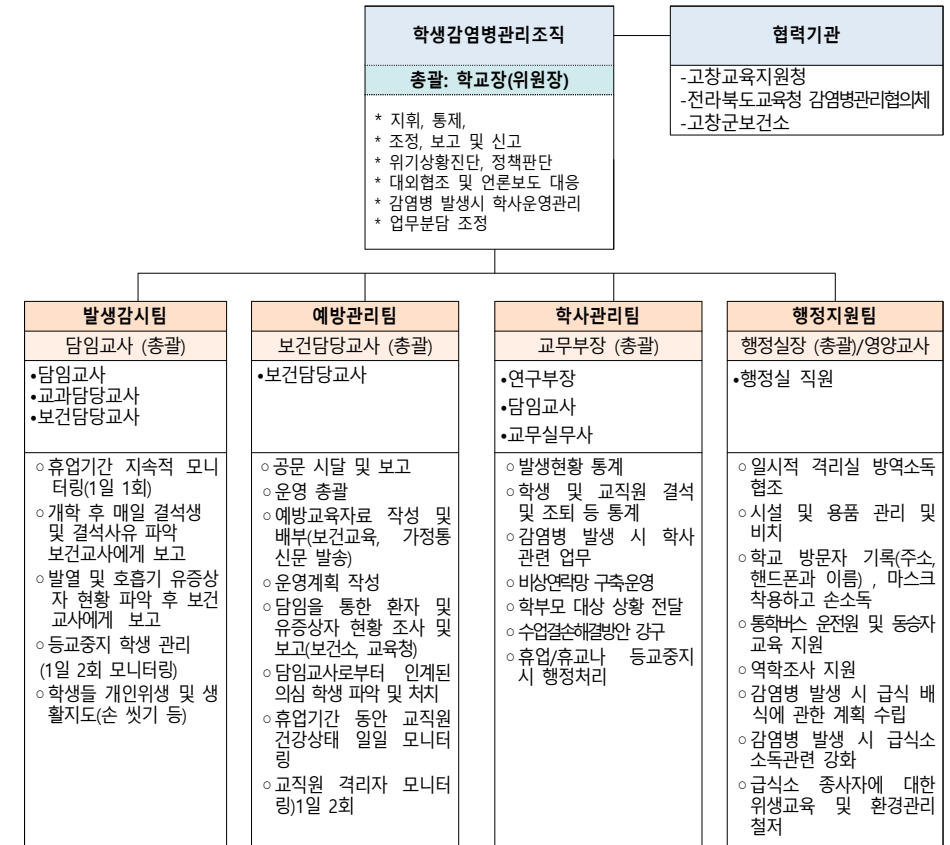

등교(출근) 전 가정에서 사전 건강상태를 확인하고 유증상자는 등교(출근) 중지

• 발열(37.5℃ 이상) 또는 기침, 목아픔, 호흡곤란, 인후통, 콧물, 폐렴 등 호흡기 증상이 있는지 확인
• 발열(37.5℃ 이상 고열 지속)을 동반한 근육통, 피로감, 설사증상 등의 증상이 있는지 확인
• 감기와 유사한 증상(진단서, 확인서, 입원치료 통지서 등 증빙 자료) 있는지 확인
• 확진자 발생지역(대구, 경북 등)에 다녀온 이력이 있는지 확인
• 신천지 집회 등 종교 행사에 다녀온 이력이 있는지 확인
• 확진자 발생한 지역, 장소, 공간, 국가 등에 다녀온 이력이 있는지 확인
➡ 유증상이 의심되는 경우나, 발생 지역으로 방문 이력이 있는 경우는 신속한 대응을 위해 등교(출근)전에 반드시 학교(담임, 전담관리자, 관리자 등)에 연락하고 협의 후 등교 및 출근 여부 결정

등교(출근) 전 학생 및 학부모 사전 안내 사항 (SNS문자, 가정통신문 활용)

- 발열체크를 위한 등교시간 및 출입구 제한·조정 등의 안내
 - 등교시간: 08:30
 - 출입구: 중앙현관
 - 발열체크 시 '사회적 거리두기' 실천
 - 발열체크 시 37.5℃ 이상 또는 호흡기 증상(기침, 호흡곤란 등)자는 학부모에 연락하고 바로 귀가조치
 - 등교 전 가급적 마스크 착용

□ 등교 시 일일 발열검사 실시

1. 체온측정 시기: 개학 당일 ~ 코로나19 종결 시까지
2. 체온측정 방법: 비접촉식 및 고막 체온측정 혼합
3. 체온측정 장소: 중앙현관
4. 체온측정 교사: 보건업무담당교사
 - 가. 중앙현관 앞
 - 1) 체온측정 시간- 08:25 ~ 08:35
 - 2) 유의사항:
 - 가) 모든 교직원은 마스크 착용
 - 나) 체온측정 후 37.5도 이상자 및 호흡기 증상(기침, 목아픔 등)자는 일시적 관찰실로 교직원이 인솔후 인계 (일시적 관찰실 담당자: 보건담당교사)
 - 3) 행정실 협조사항
 - 가) 체온 측정하는 출입문만 측정시간에 맞춰 개방
 - 나) 그 외 출입문은 09시 이후 개방
 - 다) 체온계용 건전지(AA) 구입(예상소요량:6개*5일*2회=60개/주)
 - 나. 교실 안 측정
 - 1) 체온측정 시간- 08:40 ~ 08:45
 - 2) 측정자: 담임교사 및 부담임교사
 - 3) 조치내용: 체온측정 후 37.5도 이상자 및 호흡기 증상(기침, 목아픔 등)자를 일시적 관찰실로 교사가 인솔 후 인계
5. 체온 측정 발열 여부 확인: 1차 결과 37.5℃ 이상 시 일정시간 안정 후 고막체온계로 재측정

<서식1>코로나19 관련 유증상자 체크리스트(학교용)

[illegible]

<서식2> 일시적 관찰실 출입 기록(보호자 인계용)

[illegible]

□ 법령상 근거(출석인정 기준)

- (초등) 2020. 학교생활기록부 기재요령(07.출결사항/제8조 출결사항/2.결석, 51쪽)
- (중등) 2020. 학교생활기록부 기재요령(08.출결사항/제8조 출결사항/2.결석, 59쪽)

나. 다음의 경우에는 출석으로 처리한다.

- 1) 지진, 폭우, 폭설, 폭풍, 해일 등의 천재지변 또는 법정 감염병 등(학교 내 확산 방지를 위해 학교장이 필요하다고 인정하는 비법정 감염병을 포함)으로 출석하지 못한 경우
- 7) 기타 부득이한 사유로 학교장의 사전 허가 또는 사후 승인을 받아 결석하는 경우

- 학교보건법

제8조(등교금지) 학교의 장은 제7조에 따른 건강검사의 결과나 의사의 진단 결과 감염병에 감염되었거나 감염된 것으로 의심되거나 감염될 우려가 있는 학생 및 교직원에 대하여 대통령령으로 정하는 바에 따라 등교를 중지시킬 수 있다.

□ 학교장 출석인정 조치

- 학교장은 코로나바이러스감염증-19 확산 방지를 위해 필요하다고 판단하는 조치 실행

학교장 출석인정 기준 (예시)

- 코로나바이러스감염증-19 감염자, 유증상자
- 최근 2주 이내 해외 여행력이 있거나 코로나19 호흡기질환의 환자 가족(자가격리자, 능동감시자 등) 및 접촉자
- 기저질환(천식, 호흡기질환 등) 민감군 학생
- 고열(37.5℃ 이상) 또는 호흡기질환(인후통, 콧물 등)이 있는 학생
- 기타 학교장이 인정하는 사유

- 출석 인정 근거 서류 간소화

- 확인서, 감염확진 진단서, 격리통지서, 격리통지 문자, 항공권 등 제출
- 보호자 전화, 담임 의견, 진료·처방 사진 전송 확인 등
- 증빙자료가 없는 경우 내부결재된 사유서 제출

5 등교 후(수업 중)

□ 비축 보급용 마스크 지급 시 우선순위

- 우선지급 대상자(개인별 지참하지 않은 경우 지급)
 - 기침, 콧물 등 호흡기 증상이 있는 경우
 - 발열 증상이 있는 경우
 - 건강취약계층, 기저질환자, 사회적 배려자 우선 지원
 - 보건담당(담임)교사가 필요하다고 판단하는 경우
- 그 외 대상자는 개인의 자유로운 판단에 따라 개인별 지참하여 사용
- 올바른 마스크 착용법 (동영상) <https://www.youtube.com/watch?v=XFILmZJaaZ0>

□ 고위험군 학생·교직원 파악 및 관리

- 고위험군: 임신부, 만성질환자(당뇨병, 심부전, 천식, 만성폐쇄성 질환, 신부전, 암 환자 등)
- 고위험군(기저질환 민감군)에 속하는 교직원은 학생 일일 발열 체크 업무 제외함
- 명단확보 및 일일 모니터링 실시

□ 외부인 방문 시 조치사항

- 교무실(063-562-4005. 담당자: 교무실무사)에 전화 후 체크리스트 작성 후 출입
 - 코로나19 발생 국가·지역 방문 여부 및 접촉자 여부, 발열체크 및 호흡기 증상 확인
 - 손세정제 사용 및 마스크 착용 필수

□ 일시적 관찰실 운영- 여교사 휴게실

- 기간 : 학부모에게 인계되기 전까지 한시적으로 격리함
- 방법 : 지정받은 교사가 같은 공간에서 학생과 2m 이상의 거리를 유지함
 - 최대한 학생을 안정시킨 상태에서 주의 깊게 증상 변화를 관찰함
 - 학생과 담당교사가 마스크 착용함
- 행정조치 : 출입구에 안내문을 부착하여 다른 사람들의 접근을 차단함
 - 사용시설은 격리해제 후 즉시 환기, 소독 실시함
- 심리지원 : 격리 학생의 불안감 해소 및 낙인효과 예방에 주의, 필요 시 심리 지원을 실시 함

□ 코로나19 관련 예방을 위한 행동 매뉴얼- 학생

등교 시	<ul style="list-style-type: none"> • 지정된 출입구(장소)에서 발열체크 받기 • 개인의 판단에 따라 마스크 착용하고 등교
오전 교육활동	<ul style="list-style-type: none"> • 교실 입구에 비치된 손소독제를 사용하여 소독하기 • 문 손잡이를 되도록 잡지 않고 교실 들어오기 • 친구들과 밀착되지 않도록 앉고, • 교육자료 사용 시에는 소독된 교구인지 선생님께 확인하고 사용하기
점심시간	<ul style="list-style-type: none"> • 흐르는 물에 비누(손세정제)로 손씻고 급식실 입실 • 일정한 간격을 유지하며 급식 대기 • 마스크 벗어 오염되지 않도록 보관하기 • 식사 도중 서로 대화하지 않기 • 면역력 증강을 위해 가벼운 산책하기 • 손 씻고, 양치하고 손씻기 • 마스크 다시 착용하기
오후 교육활동	<ul style="list-style-type: none"> • 귀가 전에 발열 체크하기(학교 실정에 따라 운영 가능) • 현재 몸 상태를 선생님께 알리고 하교

□ 코로나19 관련 예방을 위한 행동 매뉴얼- 교사

학생 입실 전	<ul style="list-style-type: none"> 교실 환기(문 열기) 자가발열 체크 긴급 연락이 가능하도록 학부모 비상연락체계 유지 출입문 손잡이, 책상·의자, 교재교구, 손소독제 용기, 체온계, 공기청정기 등 교실 내 기구 소독 학생의 건강상태 등 보호자로부터 확인 및 조치 미등교 학생에 대하여 연락하고 학생상태 확인 및 조치 코로나19 예방을 위해 학생 대상 위생수칙 교육 실시
오전 교육활동	<ul style="list-style-type: none"> 개인 손씻기가 가장 중요 교실 입구에 비치된 손소독제를 사용하여 소독하기 교육과정 운영시 학생 간 '사회적 거리두기' 실천 노력 사용교구 및 교실 손잡이 등 일상 소독
점심시간	<ul style="list-style-type: none"> 급식 대기 중 일정 간격 유지하도록 학생 생활지도 흐르는 물에 비누(손세정제)로 손씻고 급식실 입실 식사 지도(대화하지 않고 식사하도록 지도) 면역력 증가를 위해 가벼운 산책 지도(단, 날씨 및 미세먼지 등 고려)
식사 후	<ul style="list-style-type: none"> 교실 환기(문 열기, 공기청정기, 공기순환기 활용) 학생 마스크 착용 지도
오후 교육활동	<ul style="list-style-type: none"> 학생 개인 활동 지도, 교구· 테이블위· 의자· 문손잡이 자주 닦기 하교 전 학생 건강상태 확인
하교 시	<ul style="list-style-type: none"> 교실청소 및 환기 교실 및 시설 내 일상소독 실시 방역물품 비치 수량 확인 및 필요물품 준비 배출된 쓰레기(사용한 마스크 등) 정리

6 등교 후(수업 중) 학교 내 의사환자· 확진환자 발생 시 관리

□ 유증상자 발생 시 대응 흐름도

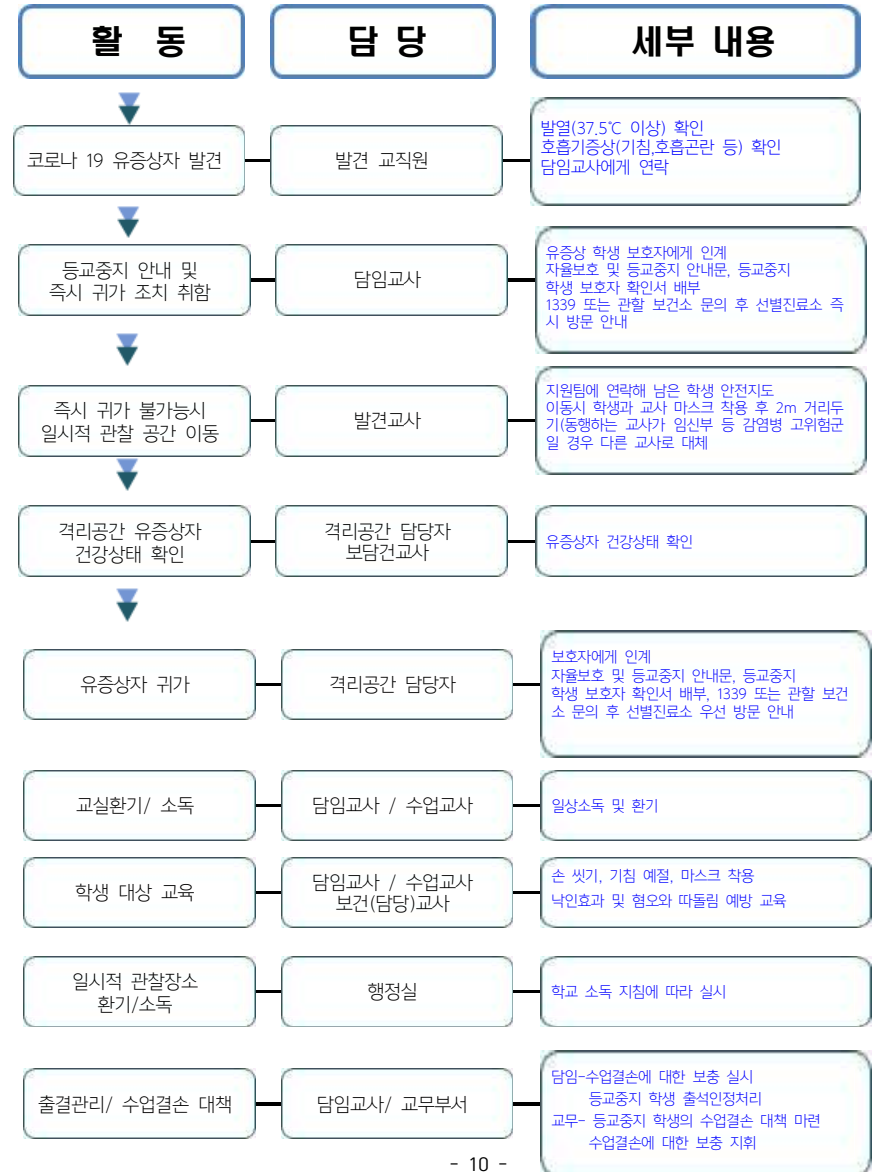

□ **확진환자** 발생 시 초동 조치 안내

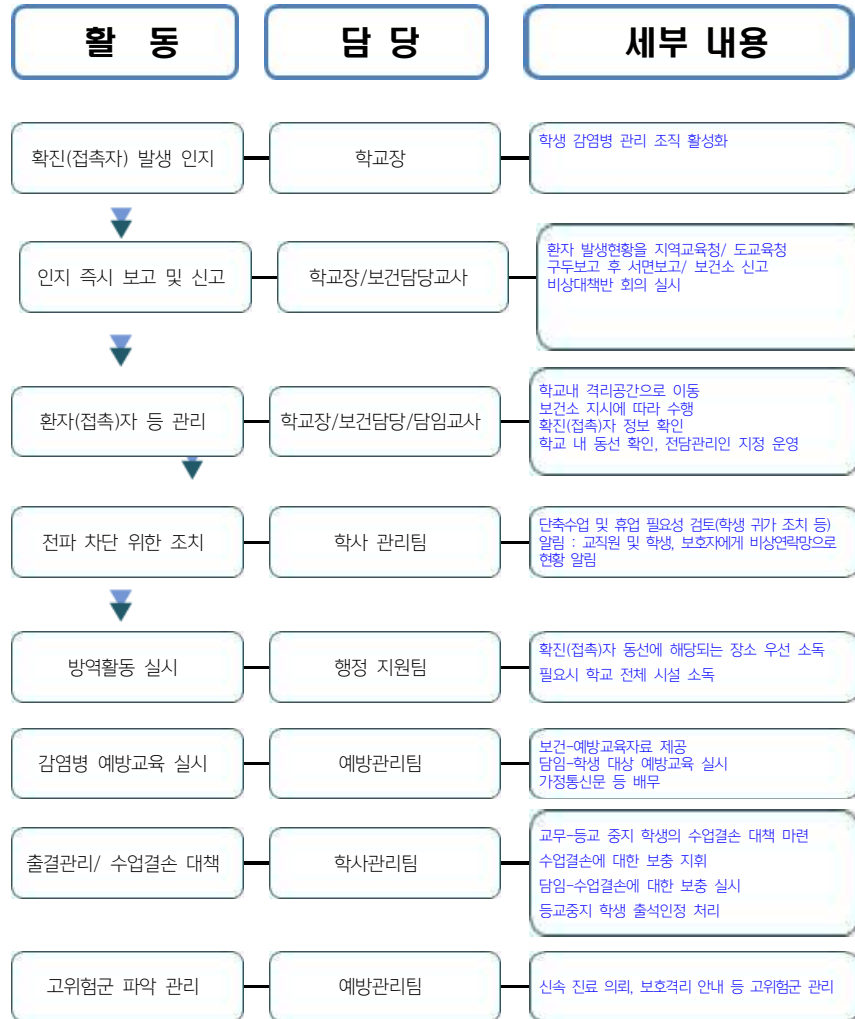

□ 학교에서 확진자가 확인된 경우 그 사실을 즉시 학교 내 모든 학생 및 교직원 통보

- 임상 양상과 관계없이 진단을 위한 검사기준에 따라 감염병 병원체 감염이 확인된 자로서 해당 학교에서 근무하는 모든 학생 및 교직원, 해당 학교를 방문한 방문자 등이 확진 환자로 확인된 경우를 말함
- 학교 내에서 함께 근무하는 방과 후 강사 및 방문자 등도 포함

○ **보건당국의 역학 조사에 적극 협조**

- 확진 환자와 접촉한 사람은 보건소의 검사 및 역학조사 전까지 사업장 내의 격리 장소에서 개인 보호구(마스크 등) 등을 착용하고 대기
- 학교장은 확진 환자에 대한 질병관리본부 역학조사반의 심층 역학조사에 적극 협조
- 확진 환자의 이동 동선 소독 등 보건소에서 실시하는 조치사항에 대하여 학교장은 적극 협조
- 보건소의 확진 환자 사례 조사 및 접촉자 범위 조사 등에 적극 협조

○ **확진 환자의 접촉자 자가격리 조치**

- 역학조사 결과 확진 환자의 접촉자로서 보건당국에 의해 자가격리 대상자로 선정된 자*는 보건당국의 안내에 따라 자가격리 조치

○ **확진 환자에게 노출된 장소는 보건당국의 안내에 따라 소독 실시**

- 지침에 따라 소독을 실시한 후, 다음날까지 사용을 금지하고 이후 해당 장소를 사용 할 수 있음
- 소독 이후 바이러스는 소독 당일 사멸하나, 소독제 사용에 따른 위해 가능성 등을 함께 고려하여 하루 사용 금지

○ **시설 폐쇄 등 조치**

- 확진 환자가 머물렀던 장소는 감염병 확산 방지를 위해 보건당국의 안내에 따라 시설의 일시적 폐쇄, 일반인 출입금지, 시설 내 이동제한 등 조치 시행

7 학교 후- 방역 소독

□ 학교 환경 위생 강화를 위해 시설 설비 점검 및 소독 실시

- 「코로나바이러스감염증-19 관련 소독지침」에 따라 학교 내 일상 소독 실시
- 병원체 감염 예방을 위해 학생 및 교직원이 빈번히 접촉하는 물품 등은 매일 소독실시(70%알코올)

* 물품 및 장비	소독 시기
교재교구, 손소독제 용기, 체온계, 공기청정기, 의자, 탁자 등	업무 종료 후
현관 교실·화장실 손잡이, 계단 난간, 화장실 조명 스위치 등 자주 접촉하는 부분	수시

- 각 교실에 체온계, 손소독제, 마스크 등 방역물품을 우선 확보·비치하고, 방역 물품이 충분히 확보되었는지 확인·점검

등교중지 조치에 따른 안내서 [예시]

- 손 씻기 및 세안 후에는 종이타월이나 개인용 수건 등으로 깨끗이 닦도록 함
- 교실 내 휴지를 비치하여 즉시 사용할 수 있도록 함
- 기침 시 사용한 휴지를 바로 처리할 수 있도록 쓰레기통을 곳곳에 비치

□ 방역 물품 비축 및 비치 확인 — 2020.3.26.기준

연번	품명	비축 기준	수량		필요 조치	비축 장소
			필요	현재		
1	고막체온계 또는 비접촉식 체온계	교실당 1개	4		-	교실
		보건실 1개				보건실
2	일회용 마스크	교실당 20개 + 학생 10명당 3개	66		-	교실/보건실
3	방역용(N95) 마스크	교실당 5개+보건실 20개	35		-	교실/보건실
4	의료용 장갑	교실당 5개	15		-	교실/보건실
5	알코올 손소독제	교실당 4개 + 보건실 8개(250ml)	20		-	교실, 보건실
6	소독약품 (염소용, 알코올)	보건실 2개(40)	2		-	보건실
7	살균티슈	보건실 운영일 x 소독필요 물품 수			-	보건실

등교중지 조치에 따른 안내서

학년 반 번호 이름:

위 학생은 열 : (기침,콧물,인두통,오한,두통) 을 호소하고 있어 감염병
확산 사전 대응을 위하여 아래와 같이 등교중지 조치를 하고자 합니다
학부모님께서서는 자율격리가 지나고 완치 후 작성하여 학교로 보내주시기 바랍니다.

신림중학교장

-----자르는 선-----

등교중지 가정 확인서

학년 반 번호 이름:

위 학생은 교내 체온측정 결과 _____℃로 측정되어
자율격리를 권고받아 가정에서 (월 일)부터 (월 일)까지 격리 후
증상이 소실되어 학교에 정상 등교합니다.

2020년 ()월 ()일 학부모 성명: (인)

신림중학교장

참고자료 2

호흡기질환 발생 예방 및 확산 방지를 위한 등교중지 안내 (예시)

학부모님, 안녕하십니까?

최근 빠르게 확산하고 있는 코로나19 감염 예방을 위하여 「학교보건법」 제8조 및 동법 시행령 제13조 규정에 따른 등교중지를 적용하고자 하는바, 학부모님께서도 다소 불편하시더라도 우리 학교의 조치에 적극적으로 협조하여 주시기 바랍니다.

학년 반 이름 : 귀하의 자녀는

학교에서 1차 열 측정결과 로 측정되어 가정에서 자율격리하여 일정 기간 건강상태를 자택에서 지켜보아야 합니다.

★ 가정에서의 조치 사항 ★

1. 아래의 사항을 지켜주시기 바랍니다.

- 자녀의 **건강상태를 자세히 지켜봅니다.**
- **고열과 기침, 인후통, 호흡곤란 등의 증상을 보일 경우, 관할보건소, 1339 콜센터, 지역번호+120** 하고 의료기관의 조치에 따르도록 합니다.
- 자녀를 지도하여 자율격리할 수 있도록 합니다.
주변 사람들과의 접촉을 최대한 제한하여야, 질병이 전파되는 것을 예방할 수 있습니다.
- **하루 2회 담임교사가 학생에게 전화할 예정입니다.** 학생 유선 연락이 가능하도록 준비해주세요. (핸드폰 충전) 학생 연락이 되지 않는 경우 학부모께 연락하도록 하겠습니다.
- 학생의 심리적 상태가 안정될 수 있도록 해주세요. 혹시 어려움을 호소한다면 담임선생님을 통해 **우리 학교 Wee class, Wee center 상담교사와 유선 상담이 가능합니다.** 신청해주시면 담임선생님께서 안내하도록 하겠습니다.

2. 등교하는 날, 학교 담임선생님께 제출해야 할 서류(등교중지 기간 출석 인정을 위한)

- 진료확인서, 진단서, 소견서, 학부모 확인서

3. 각 학급 담임과 보건담당교사는 학부모님 및 학생과 긴밀하게 연락하여 지도하겠습니다.

다른 문의 사항이 있으시면 언제든지 연락해주시기 바랍니다.

담임		연락처 :
보건교사		연락처 :
학교 연락처	063-562-4005	

2020년 월 일

참고자료 3

의심 학생 상세 정보 (예시)

의심 학생 상세 정보

이름 :	학번:	학교:
해외 방문지역:		성별: 남 여
발현증상: <input type="checkbox"/> 열 () <input type="checkbox"/> 두통 <input type="checkbox"/> 마른기침 <input type="checkbox"/> 오한 <input type="checkbox"/> 몸살 <input type="checkbox"/> 피로감 <input type="checkbox"/> 기타 ()		
발열 증상 시작 시간 :		예)12/10 19:00
조퇴일		예)12/10 19:00
등교중지 기간: 2020.()월 ()일 ~ ()월 ()일		
기타 사항 :		

보고자 상세 정보

이름:	(담임교사 혹은 보건교사)
직장명:	신림중학교
전화번호:	063-562-4005

- ◆ 본 서식은 코로나19 대유행 경보 발령 후, 경계/심각 단계에서학교 발열(의심)환자 발생시, 학생 관리자가 작성하며, 작성 후 병원진료에 활용하도록 합니다.