

금소 소식 제62호 2024. 9. 26	안전점검의 날 안내	제공기관	금소초등학교
		발행인	교장 김현택
		전화	582-3077

학부모님 안녕하십니까?

매월 4일은 안전점검의 날입니다. 최근 시기별·계절별 각종 안전사고가 많이 발생하고 있습니다. 학교에서는 매월 안전점검의 날을 맞이하여 안전점검 및 안전 관련 교육 활동, 학생 주도의 다양한 캠페인 활동을 실시하고 있습니다.

화재 안전 수칙을 안내해 드리니 자녀와 함께 읽어 보시어 화재대응 및 안전사고를 예방할 수 있도록 지도 하여 주시기 바랍니다.

화재 안전수칙! 이것만은 꼭 지켜요!

실내 & 실외 화재 예방 수칙

실내 화재 예방 수칙

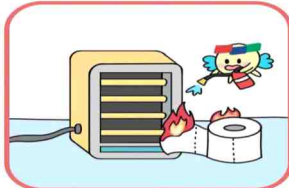

전열기구 및 난방기구 사용 시 주의해요
전열기구 및 난방기구 사용 시 주변에 인화성 물건을 두지 않아요.



가스불 사용 시 주의해요
가스불을 사용할 때에는 자리를 비우지 않으며, 사용 후에는 중간밸브를 잠가요.



지정된 장소가 아닌 곳에서는 불을 사용하여 추위, 야영하지 않아요.



등산을 갈 때 산림 화재 예방을 위해 성냥 및 라이터 등 인화성 물질을 가져가지 않아요.

화재 발생 시 행동 요령



불이야!!
불과 연기를 보면 비상벨을 누르고 '불이야'라고 외쳐 주변사람들에게 알려요.



젖은 수건이나 손으로 코와 입을 막고 벽을 짚으며 낮은 자세로 대피해요.



비상 계단을 통해 아래층으로 대피하고 어려울 때에는 옥상으로 대피해요.



안전한 곳으로 대피 후 119에 신고해요.

소화기 사용 법



소화기를 바닥에 내려놓은 후, 몸통을 잡고 안전핀을 뽑아요.



한 손은 노즐을 잡고, 한 손은 손잡이를 잡고 불족을 향해 가까이 이동해요.



바람을 등지고 서서 호스를 불족을 향해 해요.



손잡이를 강하게 움켜쥐고, 빗자루 쓸 듯이 좌우로 소화액 또는 가루를 골고루 뿌려요.

또한 아래 첨부된 교육 영상을 시청하시고, 첨부된 가정용 점검표를 활용하여 혹시나 모를 안전사고를 미리 막고 대비하셔서 안전한 가정생활을 하시기를 바랍니다.

안전한 TV유튜브(매월 4일은 안전점검의 날)



행정안전부 안전한 TV 공식 홈페이지



작은 관심과 실천이
큰 사고를 예방하는
첫걸음입니다.



• 알아두면 쓸모 있는 기관 정보

구 분	관련 기관	누리집	전화번호
각종 재난 안전 정보	행정안전부(www.안전모임)	www.safekorea.go.kr	110
생활 속 위험요소신고	행정안전부(www.112)	www.safetyreport.go.kr (안전신문고 앱 설치)	-
전기 안전 관련 문의	한국전기안전공사	www.kesco.or.kr	1588-7500
가스 안전 관련 문의	한국가스안전공사	www.kgs.or.kr	1544-4500
건물 안전 관련 문의	국토안전관리원	www.kafis.or.kr	1568-8788
소방 안전 관련 문의	소방청	www.119.go.kr	119
승강기 안전 관련 문의	한국승강기안전공단	www.koelsa.or.kr	1566-1277

※ 관련 기관 누리집에서 행동 요령 등 다양한 정보를 만나실 수 있습니다.



우리집은
안 전
한가요?

전기 안전



1 전기 제품과 콘센트 주변의 먼지를 깨끗하게 청소하면 전기 화재로 발생하는 화재를 예방할 수 있습니다.



2 전열제품(히터, 열선등)은 전기 사용량이 과다할 때 자동으로 차단하여 화재를 예방합니다.

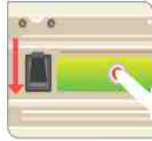

3 차단기 손잡이가 내려가지 않으면 누전 시 전기가 차단되지 않아 위험합니다.

가스 안전



4 가스 감지기에서 경보가 울리면 재빨리 가스 밸브를 잠그고 전문가의 도움을 받아야 합니다.



5 밸브를 열어두면 가스가 새 수 있으므로 사용 후에는 꼭 잠가야 합니다.



6 배관 이음부 주변에 비눗물을 발랐을 때 거품이 나지 않나요?

건물 안전



7 지진이 나거나 하면 높은 곳의 무거운 물건이 떨어져 다칠 수 있습니다.



8 건물에서 나는 "딱딱" 하는 소리는 건물이 손상되어 나는 소리일 수 있습니다.



9 창문과 방문을 열고 닫기가 수월한가요?



10 승강기 내부 검사 합격 증명서와 비상시 연락 가능한 연락처가 부착되어 있어야 합니다.

소방 안전



1 화재가 발생할 경우 단독형 감지기에서 경보가 울려 신속히 대피할 수 있습니다.



2 집 안에 소화기가 없다면 꼭 구입하여 두시기 바랍니다.



3 소화기 사용법을 알아두면 불이 났을 때 초기에 진압할 수 있습니다.



4 불이 났을 때 즉시 대피할 수 있도록 대피공간의 위치를 알아두고 주변에 물건을 쌓아 놓지 않습니다.

점검 항목

네 아니요

냉장고, 전기제품 콘센트 주변의 먼지 등을 청소하였는지요?	<input type="checkbox"/>	<input type="checkbox"/>
전원 자동 차단용(스위치) 콘센트를 사용하고 있나요?	<input type="checkbox"/>	<input type="checkbox"/>
누전차단기 앞쪽의 황색 또는 적색 버튼을 누르면 손잡이가 내려가나요?	<input type="checkbox"/>	<input type="checkbox"/>

점검 항목

네 아니요

보일러와 가스레인지 등 가스기구 주변에 가스감지기가 설치되어 있나요?	<input type="checkbox"/>	<input type="checkbox"/>
가스레인지 사용 후 밸브를 잠갔나요?	<input type="checkbox"/>	<input type="checkbox"/>
배관 이음부 주변에 비눗물을 발랐을 때 거품이 나지 않나요?	<input type="checkbox"/>	<input type="checkbox"/>

점검 항목

네 아니요

무거운 물건들을 낮은 곳에 배치하였나요?	<input type="checkbox"/>	<input type="checkbox"/>
건물에서 "딱딱"하는 소리가 안나고 조용한가요?	<input type="checkbox"/>	<input type="checkbox"/>
창문과 방문을 열고 닫기가 수월한가요?	<input type="checkbox"/>	<input type="checkbox"/>
승강기 내부에 검사합격 증명서와 비상연락처가 부착되어 있나요? (승강기 있는 경우)	<input type="checkbox"/>	<input type="checkbox"/>

점검 항목

네 아니요

방과 거실에 단독형 화재감지기가 설치되어 있나요?	<input type="checkbox"/>	<input type="checkbox"/>
소화기 사용법을 알고 있나요?	<input type="checkbox"/>	<input type="checkbox"/>
집에 있는 소화기는 유효기간(10년) 이내의 것인가요?	<input type="checkbox"/>	<input type="checkbox"/>
비상 대피공간 주변에 물건을 쌓아두고 있지 않나요? (공동 주택 경우)	<input type="checkbox"/>	<input type="checkbox"/>

곰 소 초 등 학 교 장

