

**동향중학교 석면조사 및 석면지도 작성 용역**

# **석 면 지 도**

## ■ 도면 목록 표 ■

NO	도면번호	도면명	비고
		[ 1. 동양중(주 1동, 주 2동) ]	
1	14-07-29-01	동양중(주 1동, 주 2동) 지하 1층	
2	14-07-29-02	동양중(주 1동, 주 2동) 1층	
3	14-07-29-03	동양중(주 1동, 주 2동) 2층	
4	14-07-29-04	동양중(주 1동, 주 2동) 옥탑 1층	
5	14-07-29-05	동양중(주 1동, 주 2동) 옥탑 2층	
		[ 2. 동양중(부 1동) ]	
6	14-07-29-06	동양중(부 1동) 1층	
		[ 3. 동양중(부 3동) ]	
7	14-07-29-07	동양중(부 3동) 1층	
		[ 4. 동양중(부 4동) ]	
8	14-07-29-08	동양중(부 4동) 1층	
		[ 5. 동양중(창고) ]	
9	14-07-29-09	동양중(창고) 1층	

용역명 PROJECT TITLE

동양중학교 식면조시  
및 식면지도 작성용역



대구 도시계획연구소  
TEL. 053-714-3300 FAX. 053-714-3301

도면명 DRAWING TITLE

도면 목록 표

작성 일자 7 / 29

작성 인명 AT NOTE

작성 인명 AS NOTE

작성 인명 MA

# 동향중학교 배치도

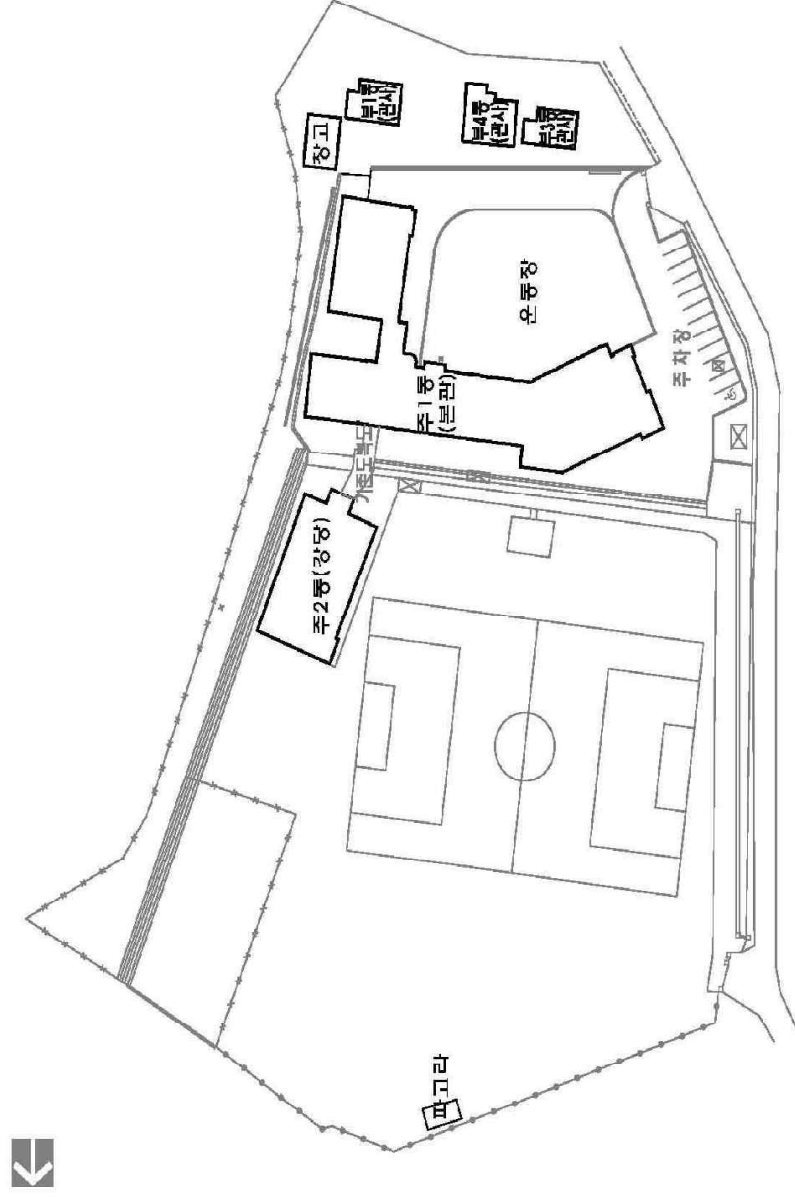

# 석 면 지 도

[ 1. 동향중학교 주1동(본관) /  
동향중학교 주2동(강당) ]

# 1. 동향중학교 주1동(본관), 주2동(강당) 지하1층

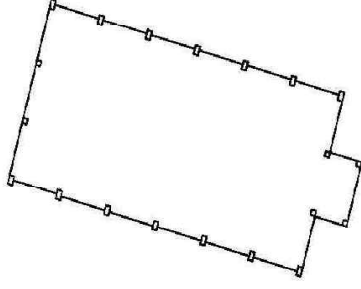

주2동(강당)

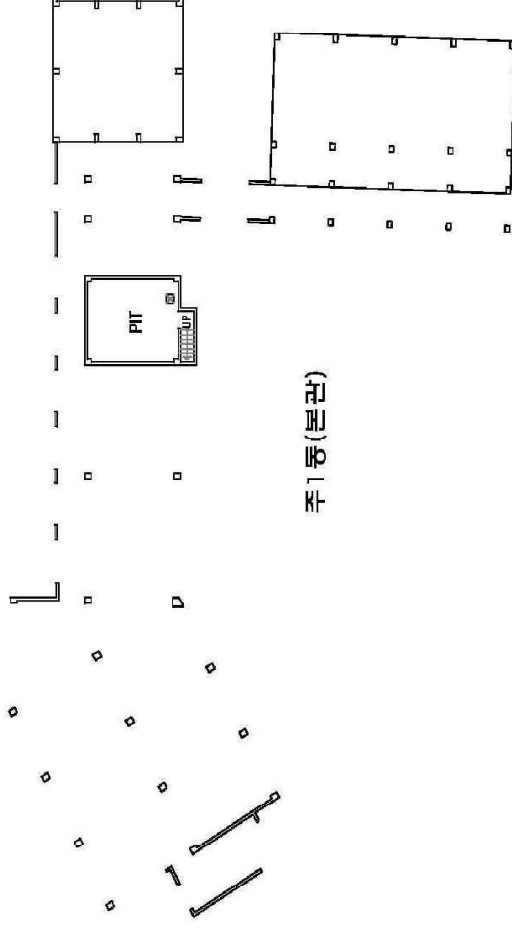

주1동(본관)

## 석면 함유 지점 분례

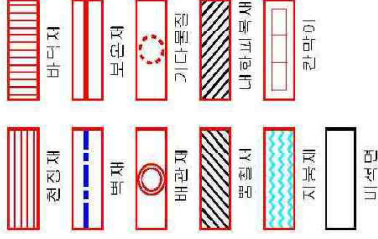

## 건축자재 인식표



## 석면비활용 시료

- \* 건축명칭 : 동향중학교  
주1동(본관)  
주2동(강당)
- \* 건축물 소재지 :  
전북 김제군 동향면 황촌로 41
- \* 해설종 : 지대 중
- \* 도면번호 : 14-07-29-01
- \* 도면종류 :
- \* 석면조사기관 :  
(주)대한석면환경연구소
- \* 석면분석기관 :  
(주)대한석면환경연구소
- \* 조사일자 : 2014.07.29

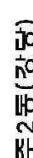

---

10/22/25

서면함양시점포

# 1. 동향중학교 주1동(보관), 주2동(강당) 옥탑1층

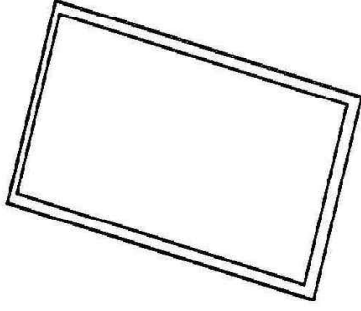

주2동(강당)

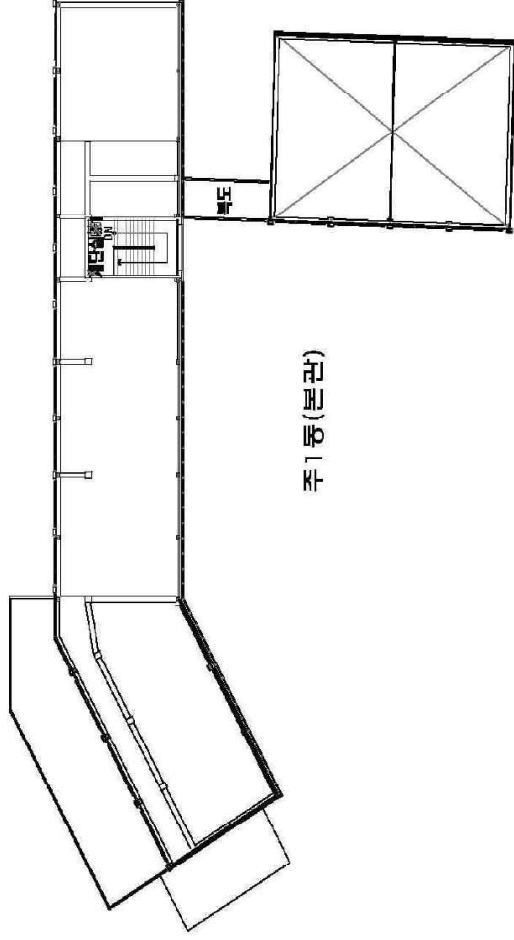

주1동(보관)

## 석면 함유 지점 분례

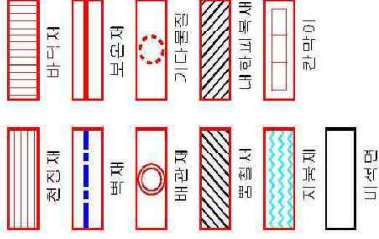

## 건축자재 인식표



## 석면비율유 시료

- \* 건축명칭 : 동향중학교 주1동(보관)
- \* 건축물 소재지 : 주안동(강영)
- \* 건축물 소재지 : 권북진안군 동향면 황운로 41
- \* 건축물 : 옥탑1층
- \* 도면번호 : 14.07.28.04
- \* 도면종류 :
- \* 석면조사기관 : (주)대한석면환경연구소
- \* 석면분석기관 : (주)대한석면환경연구소
- \* 조사일자 : 2014.07.28



1. 동행통하고 K1통(페니), K2통(강당) 위 탑2층

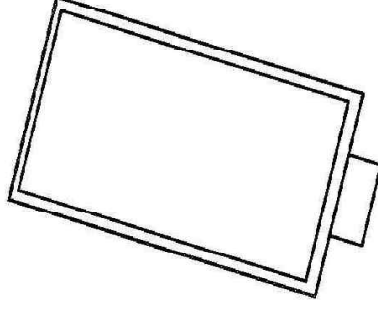

# 석 면 지 도

## [ 2. 부1동[관사] ]

## 2. 동향중학교 부1동(관사) 1층

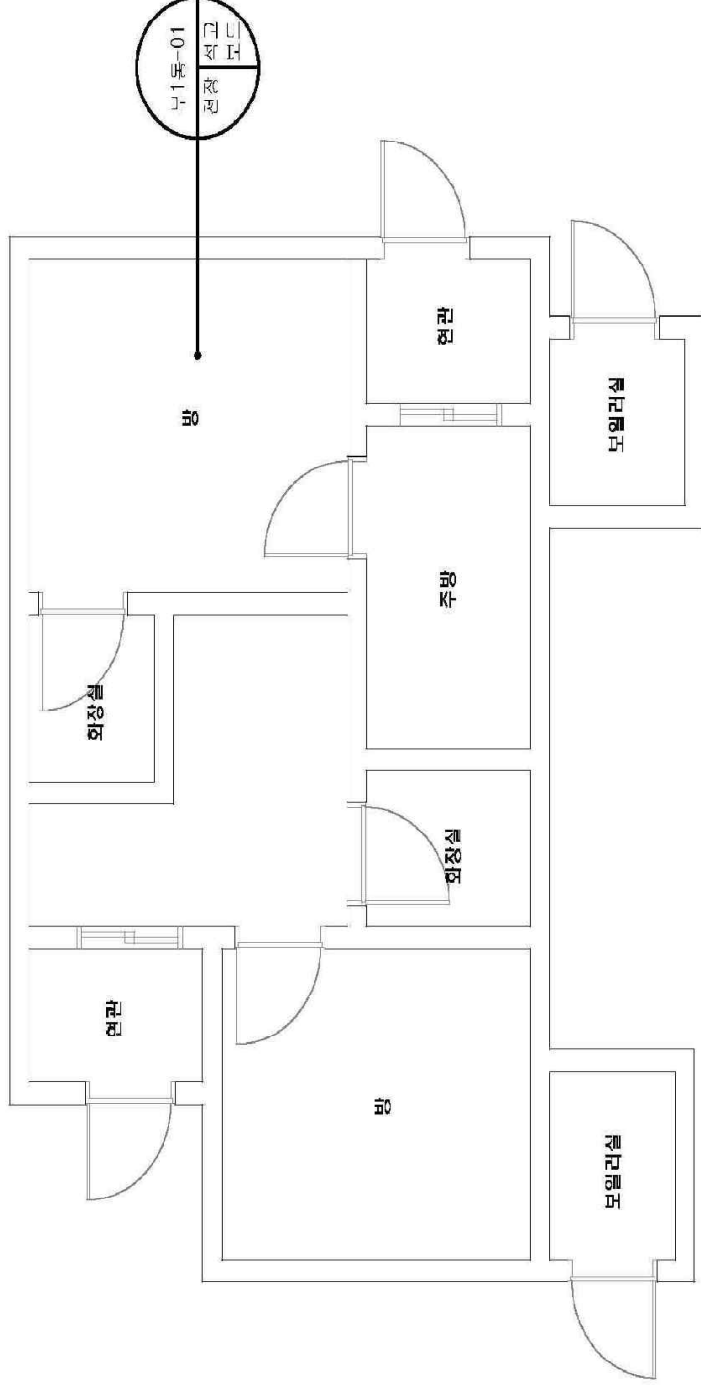

### 석면 함유 지점 범위

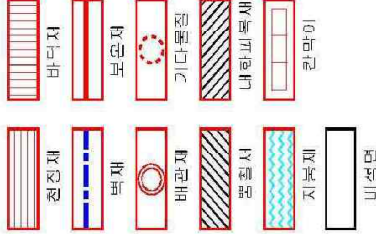

### 건축자재 인식표



석면함유 시료



석면비함유 시료

\* 건축명칭 : 동향중학교 부1동(관사)

\* 건축물 소재지 : 전북 김천군 동향면 청운로 41

\* 해당층 : 1층

\* 도면번호 : 14-07-29-06

\* 도면출처 :

\* 석면조사기관 : (주)대한석면환경연구소

\* 석면조사기관 : (주)대한석면환경연구소

\* 조사일자 : 2014.07.29

# 석면 지도

## [ 3. 부3동(관사) ]

### 3. 동향중학교 부3동(관사) 1층

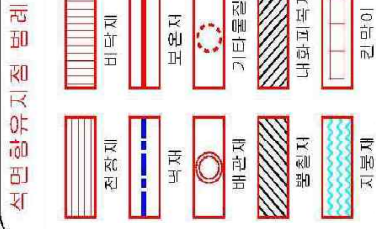
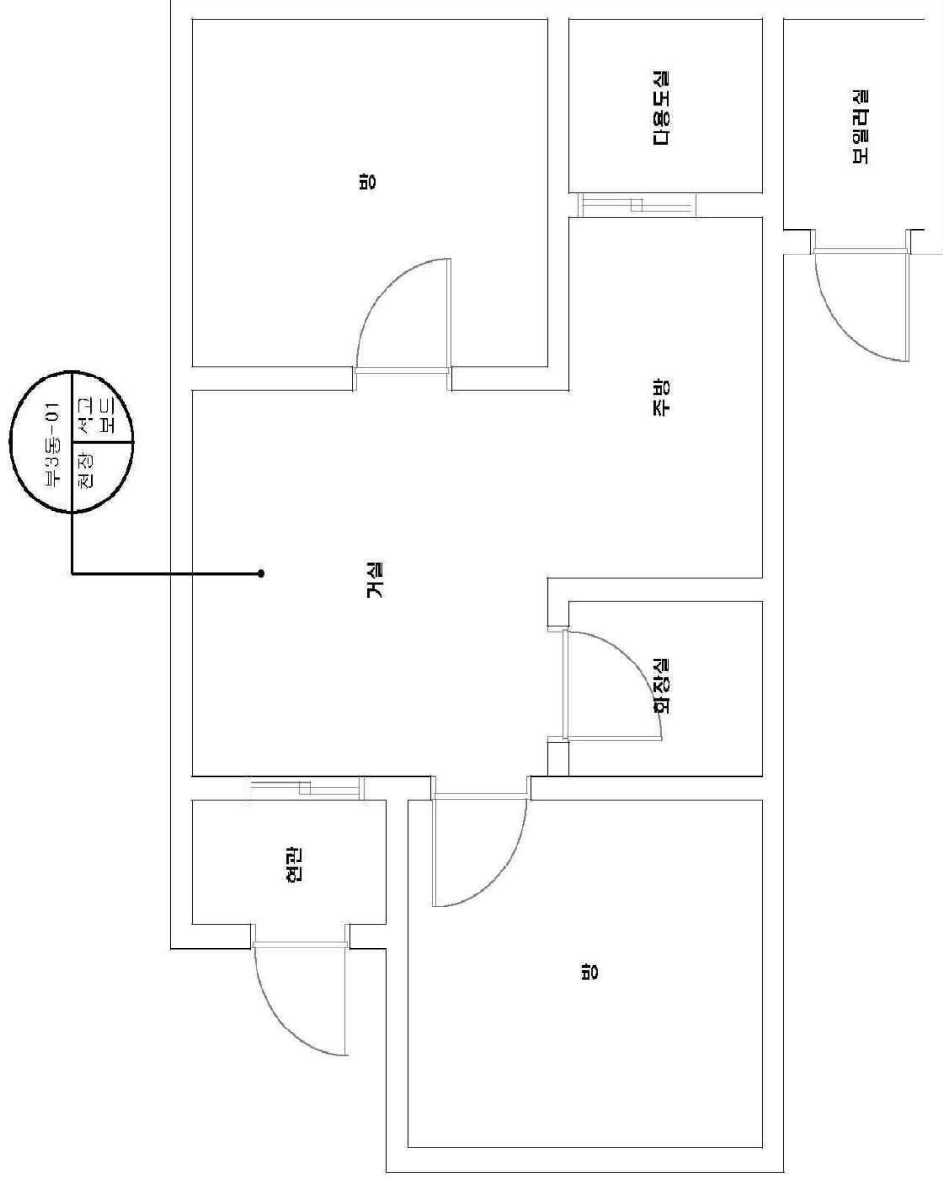

건축사채 인식표

시공번호  
시공 건축지재  
위치 (황유동)

석면 함유 시료



석면비밀유 시료

\* 건축물명 : 동향중학교  
부3동(관사)

\* 건축물 소재지 :  
전북 진안군 동향면 칠촌리 41

\* 해당층 : 1층

\* 연면적 : 14.07.29 (7

\* 면적 : 14.07.29 (7

\* 석면조사기관 :  
(주)대한석면환경연구원

\* 석면분석기관 :  
(주)대한석면환경연구원

\* 조사일자 : 2014.07.29

# 석 면 지 도

## [ 4. 부4동[관사] ]

#### 4. 동향중학교 부4동(관사) 1층

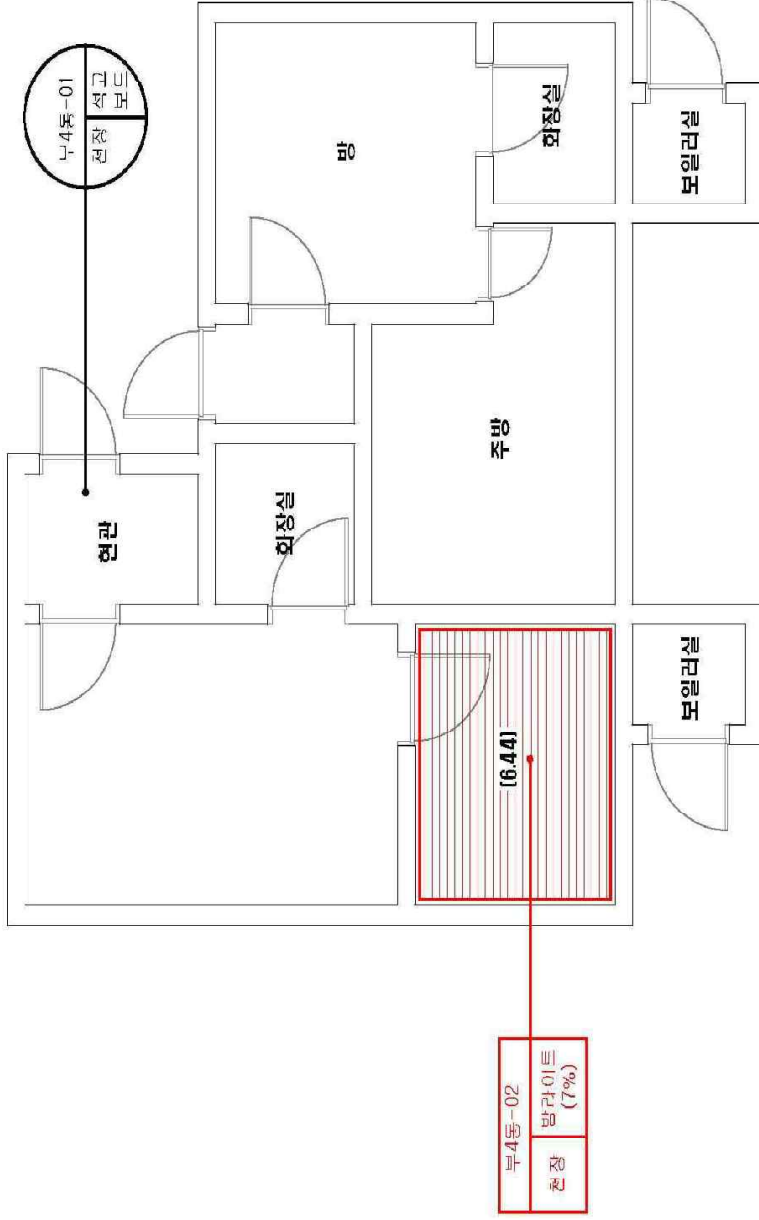

시료번호	시료채취 위치	건축자재	동일물질 구역	면적 부피 길이	석면 함유율 (%)	위해성 평가:점수	위해성 등급	관리법안
부4동-02	전장	방라이트	주방	6.44	7(%)	/	낮음	<석면함유 건축자재의 손상 가능성에 따른 상태> 1) 비산성과 손상이 동시에 있는 경우 손상에 대한 보수 2) 석면함유 건축자재 또는 설비에 대한 지속적인 유지 관리 3) 석면함유 건축자재 또는 설비가 손상되었을 경우 즉시 보수 4) 석면함유 건축자재를 인위적으로 손상시키지 않도록 함 5) 전기공사, 배선공사 등 건축물 유지보수 공사시 석면함유설비 또는 자재가 훼손되어 석면이 비산되지 않도록 작업수행

#### 석면 함유지점 범위

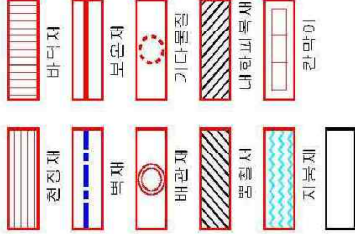

#### 건축자재 인식표



#### 석면비활용 시료

\* 건축명칭 : 동향중학교 부4동(관사)

\* 건축물 소재지 : 전북 진안군 동향면 황촌로 41

\* 해당층 : 1층

\* 도면번호 : 14-07-20-08

\* 도면출처 :

\* 석면조사기관 : (주)대한석면환경연구소

\* 석면조사기관 : (주)대한석면환경연구소

\* 조사일자 : 2014.07.29

# 석면 지도

## [ 6. 참고 ]



## 5. 동향중학교 창고 1층

창고

### 석면 함유 지점 범위

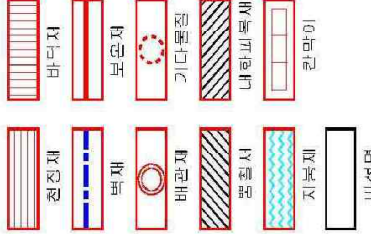

### 건축자재 인식표



\* 건축명명 : 동향중학교 창고

\* 건축물 소재지 : 전북 김천군 동향면 청운로 41

\* 해당층 : 1층

\* 도면번호 : 14-07-29-09

\* 도면출처 :

\* 석면조사기관 : (주)대한석면환경연구소

\* 석면조사기관 : (주)대한석면환경연구소

\* 조사일자 : 2014.07.29