

농어촌학교 에듀케어 지원 사업계획서

【동향중학교】

☐ 학교 현황

<input type="checkbox"/> 학교명 : 동향중학교		<input type="checkbox"/> 설립 구분 : 공립	
주소 567-860 진안군 동향면 대량리 창촌길 41			
전화 : 063) 432-6317		FAX : 063) 432-0228	
교장명: 양 동 철		휴대전화 : 	학교홈페이지 : http://donghyang.ms.kr
		현재 학교 부임일자 : 2011년 9월 1일	

특색사업,
역점과제

- 창의 인성개발을 위한 예·체능교육의 강화
- 독서생활화를 위한 학습문고 만들기

연구·시범 학교 운영	2010 :	2011 :
	2012 :	2013 :

학교 현황	총 학생 수	학급 수	급당 인원	취약계층 학생수								학교 및 학생의 특성·여건
				기초 수급 ①	차상 위 ②	법정 한부 모 ③	담임추천 ④			계		
							다문 화	한부 모	조손			
	30	3	10	0	2	0	6	2	0	10	◦학교 특성 : 8명의 교원 중 관사 및 지역에 거주하는 교 원이 5명으로 야간돌봄 및 생 활지도에 장점이 있음 ◦학생 특성 : 차상위 7%, 다문 화 20%, 한부모 7% 등 취약계 층 학생이 전체 33%임	
교원 수												
교원 현황	교감	교사	행정직	학교회계직	강사	계						
							0	7	2	0	9	

□ 사업목표

- 농어촌 취약계층 학생의 기본생활 안전망 구축
- 농어촌 학생의 지속적 심리·정서 발달 지원
- 다양한 문화체험 활동을 통해 농어촌 학생의 사회적·문화적 역량 개발
- 지역사회 내 유관기관 네트워크 형성을 통한 지역교육 강화

□ 추진체계 및 역할

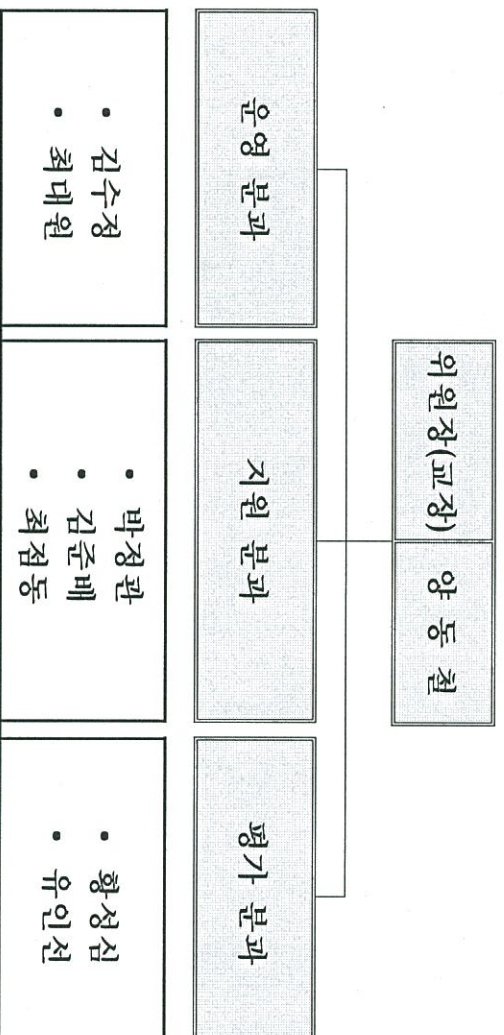

□ 사업추진 방침

- 지역교육공동체와 함께하는 맞춤형 교육프로그램 개발 및 운영
- 취약계층 학생들의 기초적 교육복지 서비스 제공
- 열악한 교육환경 문제를 극복할 수 있도록 전문적 심리진단 및 치료 프로그램 제공
- 공동체 의식 함양을 위한 다양한 문화체험학습 기회 제공
- 지역사회 내 유관기관 네트워크 형성을 통한 지역사회 인적·물적자원 활용

☐ **사업 총괄표(2013년)**

영역	단위사업 또는 프로그램명	운영시기	연계·협력기관	대상 및 인원	소요예산(천원)		사업비율
					예산 요구액	자 체 예산	
기본생활안전망	취약학생 신체건강	연중	보건소	취약학생 10명	600	0	100
	소계				600	0	100
심리·정서	학생 상담 및 심리치료	연중	청소년상담복지센터	학생 30명	1,850	0	100
	소계				1,850	0	100
사회·문화 적 소양	인성학교 체험학습	학기중 (일과중)	농어촌 인성학교	학생 30명	2,880	0	100
	섬문화 체험학습	학기중 (일과중)	한국청소년 년전북연 맹	학생 30명	8,590	2,100	80
	바다체험 학습	학기중 (일과중)	위도중학 교	학생 30명	3,540	0	100
	유명인사 초청강연	학기중 (일과후)	지역 유관기관	학생 30명	600	0	600
	소계				15,610	2,100	88
사업지원	연수활동 및 협의회	학기중 (일과후)	동향 향교, 면사무소	교원 8명 학부모 12명 지역단체 13명	1,940	0	100
	소계				1,940	0	100
총계	7건				20,000	2,100	90

☐ **사업 또는 프로그램별 세부 추진계획**

◎ **사업영역 : 기본생활 안전망 구축 프로그램**

운영시기 : 일과후	사업(프로그램)명 : 취약계층 학생 신체건강 프로그램 운영	
사업영역 :	운영방향	취약계층 학생에게 신체건강 프로그램 지원

기본생활 안전망 구축	교육대상(인원)	취약계층 학생(10명)		
	교육내용	치과진료가 필요한 학생의 치과진료, 시력이 낮은 학생에게 안경지원, 성장클리닉 프로그램 등		
	교육장소	보건소 및 의료기관, 학교 보건실		
	강사확보 방안	보건소 및 의료기관과 연계		
	평가방안	만족도 조사		
	소요예산	항 목	산출근거(단위:원)	계(단위:천원)
		안과진료	50,000원*2명*2회	200
		안경지원	50,000원*2명	100
		건강관리교육 및 지원 (예방접종, 영양제, 목욕지원)	30,000원*2시간*5회	300
		합 계		600

◎ 사업영역 : 심리·정서 발달 프로그램

운영시기 : 일과후	사업(프로그램)명 : 학생 상담 및 심리치료		
사업영역 : 심리·정서 발달 프로그램	운영방향	학생들의 심리정서를 객관적으로 파악하기 위해 담임 교사나 학부모로부터 심리·정서 문제가 있는 학생을 의뢰받아 상담기관의 전문가를 연계하여 학생 상담 및 심리치료를 실시함	
	교육대상(인원)	전교생 (30명)	
	교육내용	학생 상담 및 심리검사, 심리치료, 집단상담(분노조절, 소통능력향상, 자기표현, 관계향상)	
	교육장소	진안군 청소년상담복지센터	
	강사확보 방안	진안교육지원청 wee 센터 및 청소년상담복지센터 상담사 활용	
	평가방안	학생 면담 사전-사후 변화정도, 관찰 평가	
	소요예산	항 목	산출근거 계(단위:천원)

	심리 검사비	200,000원*3명	600
	심리 치료	60,000원*2명*5회	600
	집단상담(강사비)	100,000원*5회	500
	집단상담(재료비)	30,000원*5회	150
	합 계		1,850

◎ 사업영역 : 사회적·문화적 소양프로그램

운영시기 : 일과후	사업(프로그램)명 : 농어촌 인성학교 체험 프로그램 운영			
사업영역 : 사회적 · 문 화적 소양 프로그램	운영방향	도덕성, 사회성, 감성을 함양하기 위한 인성교육의 장을 마련		
	교육대상(인원)	전학년(30명)		
	교육내용	지아 정체성 확립과 진로 탐색 설계, 준비 역량 형성		
	교육장소	농어촌 인성학교		
	강사확보 방안	농어촌 인성학교 강사 활용		
	평가방안	학생 만족도 조사 및 체험학습 보고서 작성		
소요예산		항 목	산출근거	계(단위:천원)
		식비	6,000원*30명*3식*2회	1,080
		숙박비	10,000원*30명*2회	600
		체험비	20,000원*30명*2회	1,200
		합 계		2,880

◎ 사업영역 : 사회적·문화적 소양프로그램

운영시기 : 일과후	사업(프로그램)명 : 섬문화 체험 학습 프로그램 운영		
사업영역 : 사회적 · 문 화적 소양 프로그램	운영방향	섬 문화에 대한 올바른 이해와 생생한 학습기회의 장을 마련	
	교육대상(인원)	전학년(30명)	
	교육내용	문화유적지 탐사 및 섬 문화 체험학습, 오리엔티어링	
	교육장소	교외	

강사 확보 방안	한국청소년전북연맹 강사 활용		
평가방안	학생 만족도 조사 및 체험학습 보고서 작성		
소요예산	항 목	산출근거	계(단위:천원)
	차량비	550,000원*1대*4일	2,200
	식비	7,000원*30명*9식	1,890
	숙박비	20,000원*30명*3일	1,800
	체험비	90,000원*30명	2,700
	합 계		8,590

◎ 사업영역 : 사회적·문화적 소양프로그램

운영시기 : 일과후	사업(프로그램)명 : 바다체험 학습 프로그램 운영		
사업영역 : 사회적·문화적 소양프로그램	운영방향	바다에 대한 올바른 이해와 생생한 바다체험의 기회 제공	
	교육대상(인원)	전학년(30명)	
	교육내용	바다 및 갯벌체험, 섬 문화 체험학습	
	교육장소	교외	
	강사 확보 방안	위도 청년회	
	소요예산	학생 만족도 조사 및 체험학습 보고서 작성	
		항 목	산출근거
		차량비	450,000원*1대*2일
		도선비	7,500원*30명*2회
		군내버스비	1,000원*30명*5회
		식비	7,000원*30명*4식
		숙박비	20,000원*30명*1일
		체험비	20,000원*30명
		합 계	3,540

◎ 사업영역 : 사회적·문화적 소양프로그램

운영시기 : 일과후	사업(프로그램)명 : 유명인사 및 지역인사 초청 강연		
사업영역 : 사회적 · 문 화적 소양프 로그램	운영방향	유명인사 강연을 통한 청소년기의 올바른 가치관 정립 의 기회 제공	
	교육대상(인원)	전학년(30명)	
	교육내용	청소년기의 인성 및 진로에 대한 가치관 함양	
	교육장소	교내 시청각실	
	강사확보 방안	지역 유관기관과 연계	
소요예산	평가방안	학생 만족도 조사	
	항 목	산출근거	계(단위:천원)
		강사비	300,000원*2회
		합 계	600 600

◎ 사업영역 : 사업지원

운영시기 : 일과후	사업(프로그램)명 : 연수활동 및 협의회 운영비		
사업영역 : 사업지원	운영방향	교직원의 사업 공감대 형성 및 유관기관 협력체계 구축	
	교육대상(인원)	교직원 및 학부모, 지자체 및 지역사회단체 관련자	
	교육내용	교사 및 학부모 연수, 지자체 및 지역사회단체 연계방 안 협의회 운영	
	교육장소	교내	
	강사확보 방안	업무담당교사, 외부전문강사	
소요예산	평가방안	만족도조사	
	항 목	산출근거	계(단위:천원)
		강사비	200,000원*2회
		유관기관 협의회비	20,000원*15명*2회
		교사,학부모 협의회비	20,000원*20명*2회
		출장비	20,000원*1명*7회
	합 계		1,940