

# 대성중학교 배치도

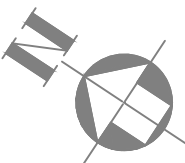

부출입구

부5동(관사1)  
부6동(관사2)

부2동  
(큰별도서관)

주1동(본관)

주2동(후관)

부7동(차고)

부1동  
(다목적실)

부3동 창고  
부4동 창고

운동장

정문



# 부6동(관사2) 1층

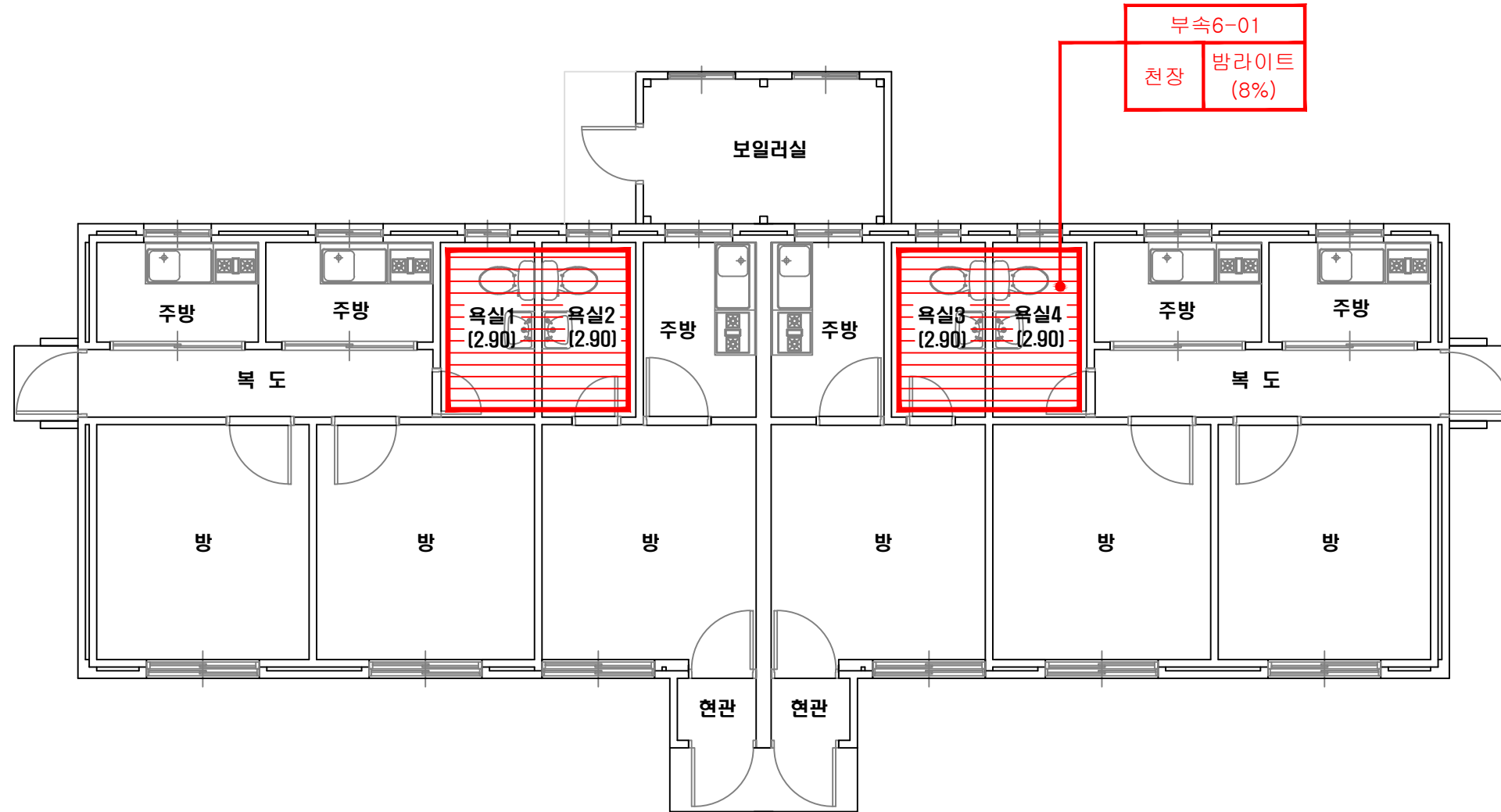

## 석면함유지점 범례

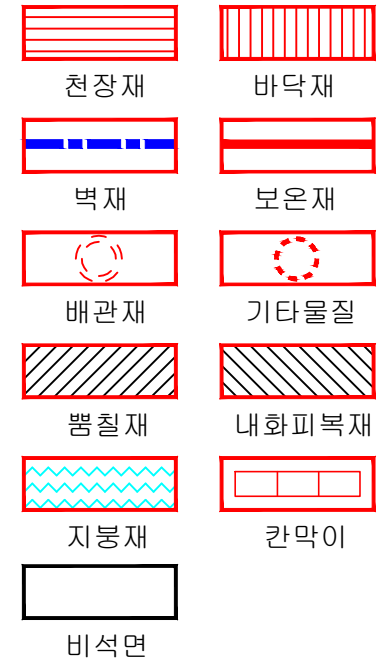

## 건축자재 인식표

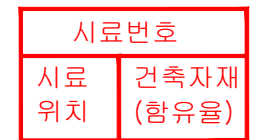

석면함유 시료



석면비함유 시료

- \* 건축물명 : 부6동(관사2)
- \* 건축물 소재지 : 전북 고창군 대산면 고산성로 29-11
- \* 해당층 : 1층
- \* 도면번호 : 14-10-28-14
- \* 도면축척 :
- \* 석면조사기관 : (주)대한석면환경연구소
- \* 석면분석기관 : (주)대한석면환경연구소
- \* 조사일자 : 2014.10.28

시료번호	시료채취 위치	건축자재	동일물질 구역	면적 부피 길이	석면 종류	석면함유율 (%)	위해성 평가점수	위해성 등급	관리방안
부속6-01	천장	밤라이트	욕실1,2,3,4	11.60	백석면	8(%)	10	낮음	<석면함유 건축자재의 잠재적인 손상 가능성이 낮은 상태> 1) 비산성과 손상이 동시에 있는 경우 손상에 대한 보수 2) 석면함유 건축자재 또는 설비에 대한 지속적인 유지 관리 3) 석면함유 건축자재 또는 설비가 손상되었을 경우 즉시 보수 4) 석면함유 건축자재를 인위적으로 손상시키지 않도록 함 5) 전기공사,배선공사등 건축물 유지보수 공사시 석면함유설비 또는 자재가 훼손되어 석면이 비산되지 않도록 작업수행

# 부7동(차고)

차고

## 석면함유지점 범례

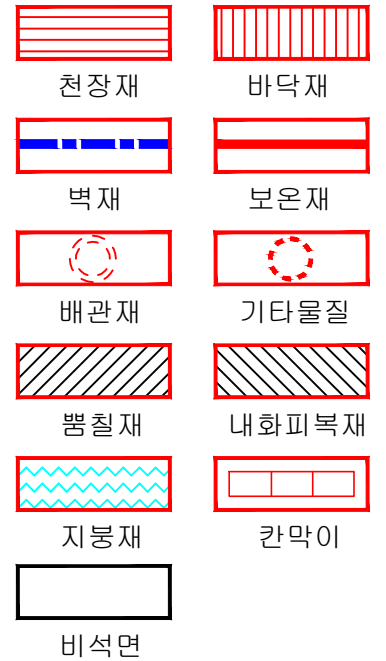

## 건축자재 인식표

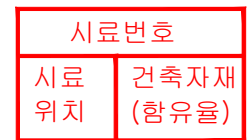

석면함유 시료



석면비함유 시료

\* 건축물명 : 부7동(차고)

\* 건축물 소재지 :  
전북 고창군 대산면 고산성로 29-11

\* 해당층 : 1층

\* 도면번호 : 14-10-28-15

\* 도면축척 :

\* 석면조사기관 :  
(주)대한석면환경연구소

\* 석면분석기관 :  
(주)대한석면환경연구소

\* 조사일자 : 2014.10.28

부5동(관사1) 1층

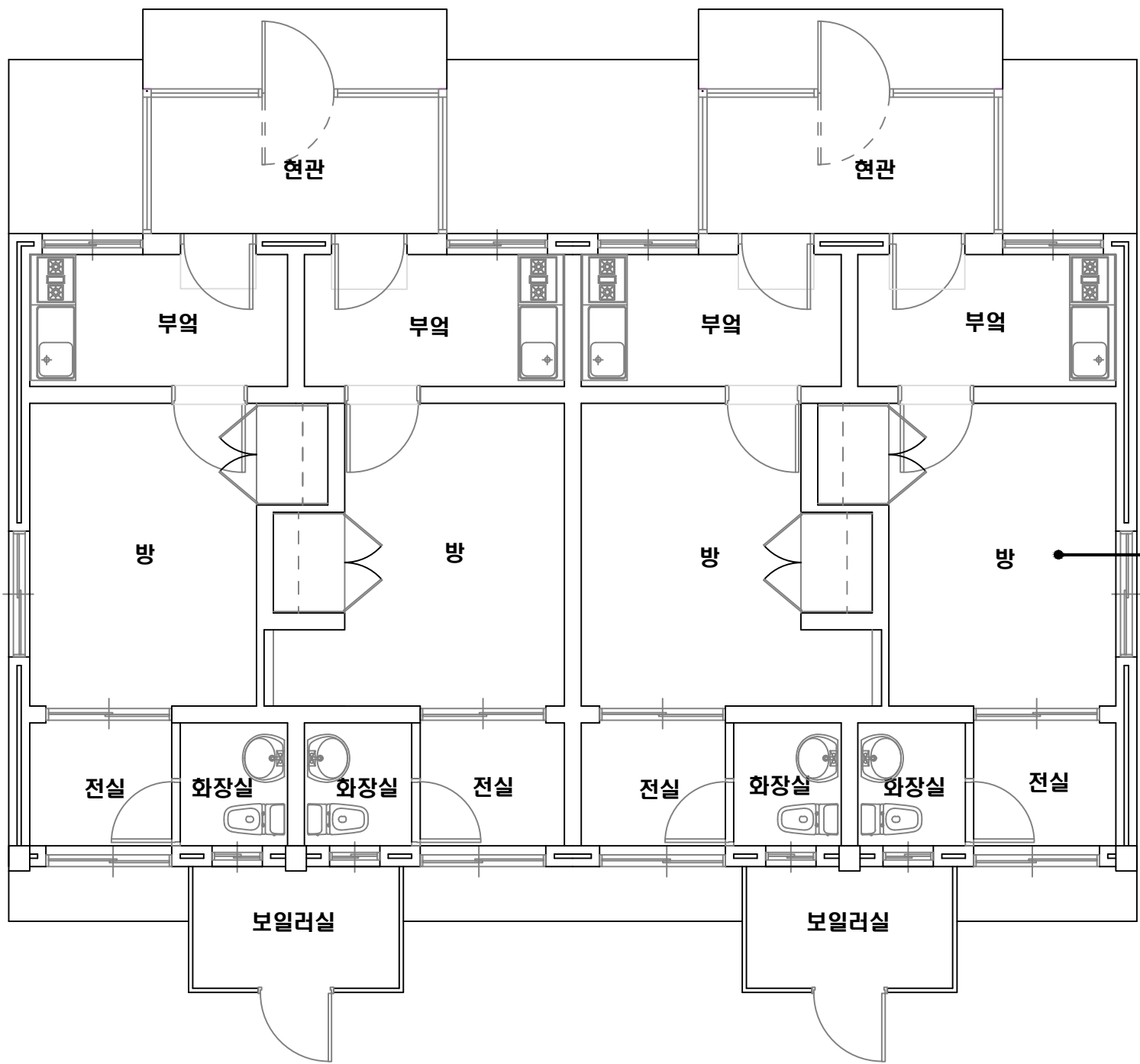

석면함유지점 범례

천장재	바닥재
벽재	보온재
배관재	기타물질
뽕칠재	내화피복재
지붕재	칸막이
비석면	

건축자재 인식표

시료번호	
시료 위치	건축자재 (함유율)

석면함유 시료

시료번호	
시료 위치	건축 자재

석면비함유 시료

- \* 건축물명 : 부5동(관사1)
- \* 건축물 소재지 : 전북 고창군 대산면 고산성로 29-11
- \* 해당층 : 1층
- \* 도면번호 : 14-10-28-13
- \* 도면축척 :
- \* 석면조사기관 : (주)대한석면환경연구소
- \* 석면분석기관 : (주)대한석면환경연구소
- \* 조사일자 : 2014.10.28