나비야

□ = ♩

潤	나	潤	노	潤
潤	비	潤	랑	潤
潤	야	潤	나	潤
			비	潤
潕	나	潕	흰	潕
淋	비	淋	나	淋
淋	야	淋	비	淋
泮	이	泮	솜	泮
潤	리	淋	을	淋
潤	날	潤	추	潤
潤	아	潕	며	潕
淋	오	潤	오	潤
潤	너	潤	니	潤
泮	라	潤	라	潤

작은별

□ = ♩

泮	반	潤	동	泮	반
泮	짝	潤	쪽	泮	짝
潤	반	潕	하	潤	반
潤	짝	潕	늘	潤	짝
汰	작	潤	에	汰	작
汰	은	潤	서	汰	은
潤	별	淋	도	潤	별
潕	아	潤	서	潕	아
潕	름	潤	쪽	潕	름
潤	답	潕	히	潤	답
潤	게	潕	늘	潤	게
淋	비	潤	에	淋	비
淋	치	潤	서	淋	치
泮	네	淋	도	泮	네

TIP

- 潕는 낮은 無와 운지가 같으며, 한 옥타브 높은 음이므로 입에서 따뜻한 hə, 嘿과 비슷하게 입김의 세기를 부족하게 넣어 줍니다.

  無, 潕 ( )

나비야

보통 빠르기

한정동 작사
이흥렬 작곡
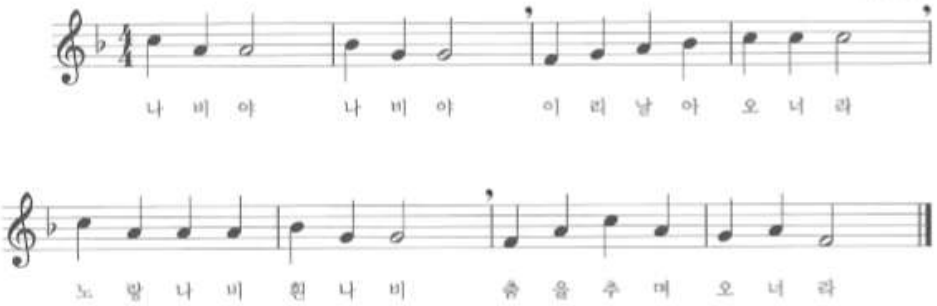
작은별

보통 빠르기
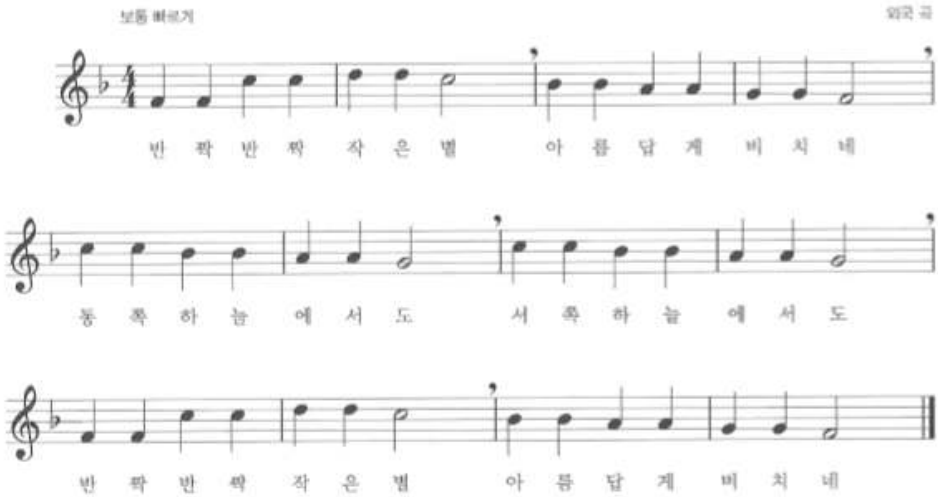
외국 곡