

♥이런 어린이로
성장해요♥



스스로 하는
어린이



즐겁게 생활하는
어린이



함께 배우는
어린이

연락처

☑ 꼭 저장해주세요~^^

- ☐ 교실 : 063-220-6532
- ☐ 전화(업무용): 050-37731-7149
- ☐ 수업시간에는 전화통화가 어렵습니다. 문자를 남겨주세요.
아이들 관련된 내용이라면 언제든지 주저하지 마시고 연락주세요.

안내사항

- ☐ 전화상담은 수업이 끝나는 2시 이후부터 4시 반 사이에 가능합니다.
전화상담 이전 미리 원하는 시간과 내용을 문자로 남겨주세요.
- ☐ 궁금한 사항은 담임 선생님께 연락주세요. 문제 상황 발생 시 아이들 말과
함께 교사의 이야기도 함께 들어주세요.
- ☐ 본교 등교시간은 8시 50분 입니다. 지각 및 조퇴, 결석 등은 사전에
연락주세요. 아침에는 아이들 맞기로 통화가 어려우니 문자로 남겨주세요.
- ☐ 학교장 허가 가정체험학습 신청은 최소 3일 이전에 제출해주세요.
관련된 양식은 학교 홈페이지에서 다운로드하시면 됩니다.
- ☐ 알림장은 학생과 부모님께서 함께 확인하여 스스로 숙제와 준비물을
챙기는 습관을 길러주세요. '학교종이'에서 확인 가능합니다.
- ☐ 건강상태 자가진단은 유증상자, 확진자만 참여하면 됩니다.
- ☐ 휴대폰은 학교에 도착하자마자 전원을 끄도록 합니다.

♡스스로! 즐겁게! 함께! 배우자♡

“3학년 2반
친구들
환영합니다!”

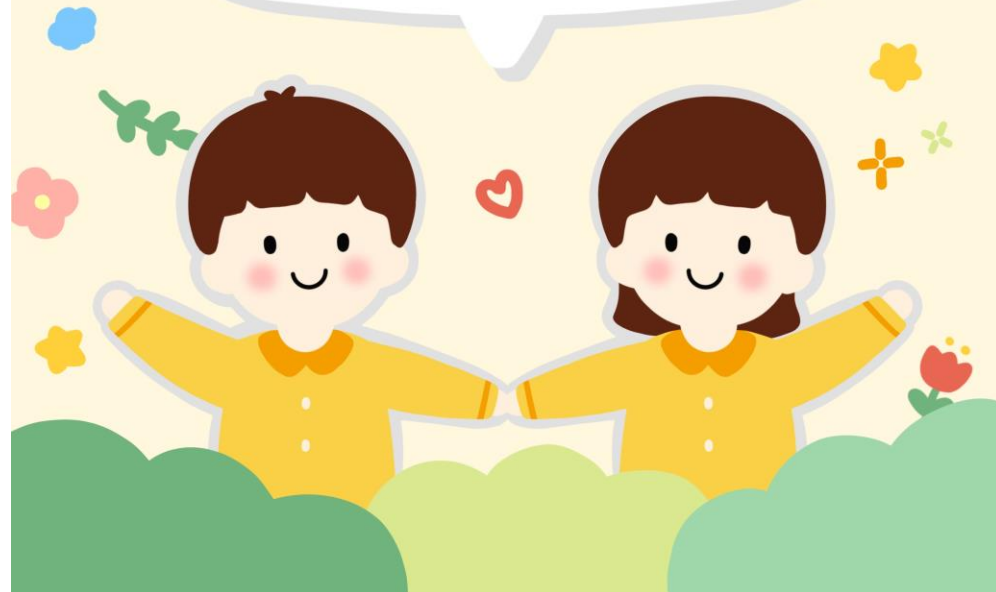

안녕하세요?

사랑스러운 3학년 2반 아이들과 1년을 함께 할
담당 교사 김형은입니다.

아이들을 사랑하는 부모님들의 마음을 잘 알기에 저 또한
많은 고민과 다짐으로 새 학년 새학기를 준비하고
있습니다. 그 고민들이 1년의 다양한 활동을 통해 알찬
열매를 맺을 수 있도록 3-2 담임으로서 열심히 노력할
것을 약속드립니다. 교실이라는 공간이 아이들에게
따뜻하고 편안한 배움의 공간이 되기를 소망합니다.
아이들이 즐겁게 웃으며 교실 속에서 1년간 많이 성장할
수 있도록 돕는 교사가 되도록 하겠습니다. 경력이 길지
않고 육아휴직 후 오랜만에 담임을 맡게 되어 부족한 점도
많을 것입니다. 그러나 아이들을 사랑하는 저의 마음을
믿어주시고, 많은 지지와 응원 부탁드립니다.

1년간 학교 생활에 필요한 준비물, 기본 안내사항을
간략하게 정리하여 보내 드립니다. 가정에서도 아이들의
성장을 위해 함께 노력해주시면 감사하겠습니다.



♥년 소중해 딱 나만큼
난 특별해 딱 너만큼♥

학습 준비물

☑ 표시하면서 준비해주세요.

공책 및 파일	<input type="checkbox"/> 줄공책 2권 - 생각공책, 배움공책 <input type="checkbox"/> 영어공책 -4선 <input type="checkbox"/> 알림장 <input type="checkbox"/> 연습장 - 낙서용을 활용 <input type="checkbox"/> A4크기 클리어 파일 - 40매가 좋아요 <input type="checkbox"/> L자 파일 - 가정통신문 전달용(가방에 항상 넣고 다닙니다.)
필기도구 (필통 속에 있어야 할 물건들)	<input type="checkbox"/> 필통 - 시끄럽지 않은 천으로 된 필통 추천! <input type="checkbox"/> 깎은 연필 3자루 이상 - 항상 집에서 깎아오기! <input type="checkbox"/> 15cm 자 - 눈금이 정확하게 보이는 투명자 <input type="checkbox"/> 지우개 - 캐릭터말고 잘 지워 지는 것 <input type="checkbox"/> 검정색 네임펜 <input type="checkbox"/> 볼펜(검정,빨강,파랑) <input type="checkbox"/> 채점용 색연필 ※ 칼은 안전 문제 상 가져오지 않습니다.
기본 학용품 (사물함에 두고 사용할 것)	<input type="checkbox"/> 가위 <input type="checkbox"/> 딱풀 <input type="checkbox"/> 투명 테이프 <input type="checkbox"/> 색연필(12색이상) <input type="checkbox"/> 싸인펜(12색이상) <input type="checkbox"/> 리코더 <input type="checkbox"/> 줄넘기
생활용품 (사물함에 두고 사용할 것)	<input type="checkbox"/> 양치도구 - 칫솔, 치약, 양치컵 (올해부터 양치 가능) <input type="checkbox"/> 개인 물병 - 마실 물 담아서 챙겨옵니다. <input type="checkbox"/> 휴지 1통 <input type="checkbox"/> 물휴지 1개 <input type="checkbox"/> 미니 빗자루 세트 <input type="checkbox"/> 마스크 - 자율적으로 착용하되, 교실은 밀집지역임을 고려하여 마스크 착용을 권장합니다. (여유분 가방에 보관)

※ 준비되는 것부터 보내주신 후 3월 6일(월)까지는 전부 준비해주세요.