

건축물 식면 지도

[봉암초등학교(부10.화장실)]

전북 고창군 부안면 인촌로 505

 **[주] 알파식면연구소**

Alpha an Institute

전주시 덕진구 을사동1가
TEL: 063) 291-8838
FAX: 063) 291-6332

봉암초등학교(부10.화장실)

화장실 건물(노후)
철거 공사
(15.08.26)

화장실(참고)
(13.27)

A-01
지붕
14.4X2.5X1.16

지붕(슬레이트)
(14.4X2.5X1.16)

시공 번호	시공 위치 위치	건축 지점	종류/종류 구역	면적(m ²), 부피(m ³), 길이(m)	재료 종류	재료 수량(단위)	위험성 평가 점수	위험성 등급	관리 방안
A-01	화장실 지붕	슬레이트	화장실, 참고 지붕	13.27 m ²	목재판	11%	5	낮음	《세면대부 건축자재의 화재위험 조사항목에 대한 설명》 1.화장실내 천장이 동시연하는 경우 천장에 대한 화재 2.화장실내 건축자재 또는 슬레이트(천장) 지붕재인 유자재라 3.화장실내 건축자재 또는 슬레이트가 천장에 연하는 경우 즉시 보수 4.화장실내 건축자재의 연확산으로 천장이 화재로 연확산 5.화장실내 건축자재의 화재위험 조사항목에 대한 설명 또는 화재가 발생하여 천장이 비연확산 조사항목에 대한 설명

건축자재별 그림 명세

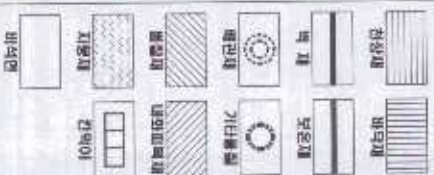

건축자재 인식표

시공 번호	시공 위치	재료	수량
A-01	지붕	슬레이트	14.4X2.5X1.16

석면 함유 시공

시공 번호	시공 위치	재료	수량
A-01	지붕	슬레이트	14.4X2.5X1.16

석면 비함유 시공

건축자재 명:
봉암초등학교
(부10.화장실)
건축물 소재지:
전북 고창군 부안면
민촌로 565
도청 별도:
14-09-01-01

·석면 조사 기관:
(주)한국석면연구소
·석면 분석 기관:
(주)한국석면연구소
·조사일자:
2014.09.01.

건축물 석면 지도

[봉암초등학교(본관)]

전북 고창군 부안면 인촌로 505









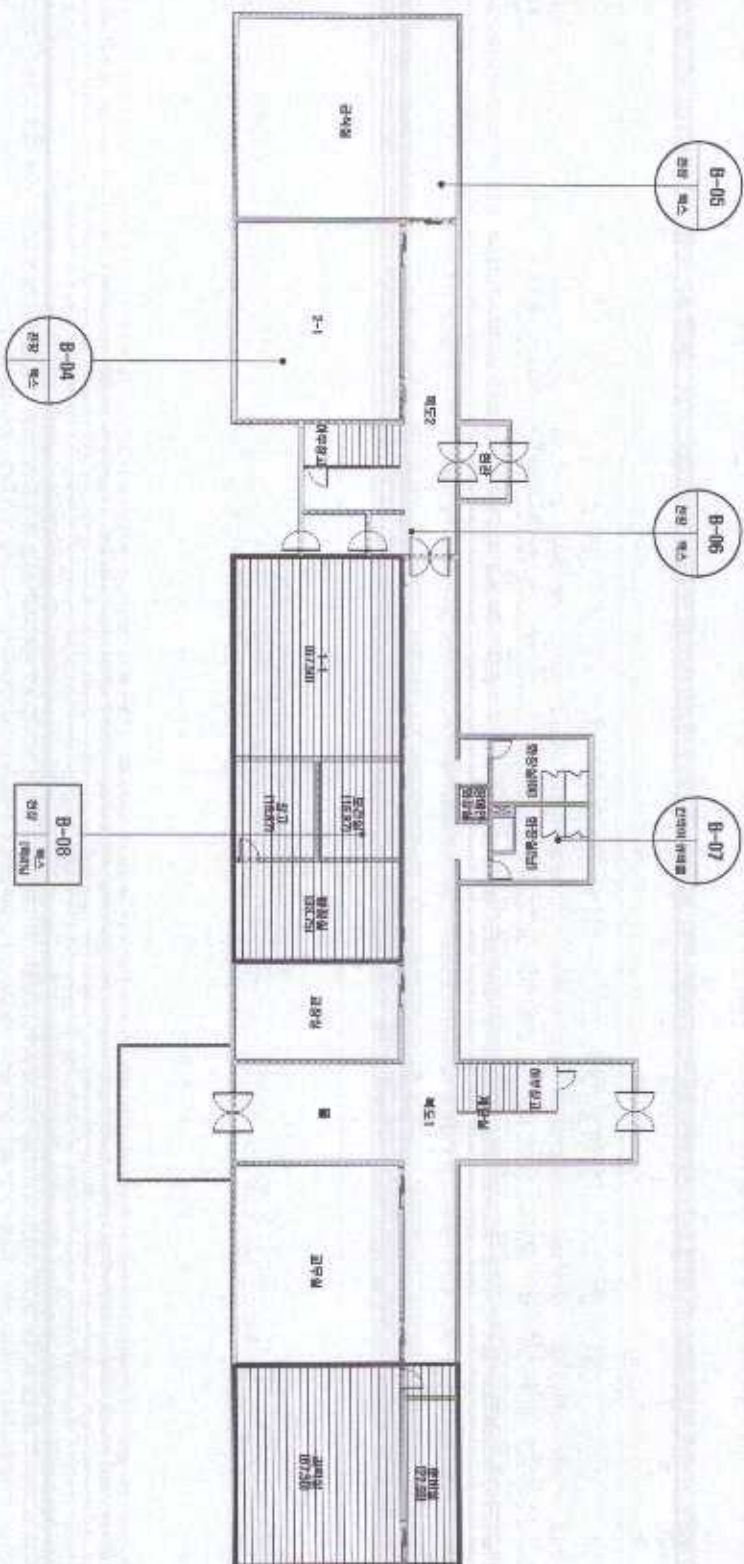





(주) 알 파 석 면 연 구 소
Alpha an Institute

전주시 덕진구 동서행사로 12(덕진동1가)
TEL: (063) 291-8838
FAX: (063) 291-8882

보암초등학교(문관) 1층

[illegible]

2007年12月10日

 비어있음	 대각선	 수평선	 수직선	 동심원	 동심정사	 동심원	 동심정사	 동심원	 동심정사	 동심원	 동심정사
---	--	--	--	--	---	--	---	--	---	--	---

·건축사제 인식표

시도별호	
시도별호	시도별호



석면 비염류 시료

72 104 100 00

• 건국圖書刊行:
전북 고창군 부안면
안조로 505
• 도판 번호:
14-09-01-01

- 이민 조서 기원: [주]광복학회연구소
- 식민 문식 기원: [주]광복학회연구소

보암초등학교(본관) 2층

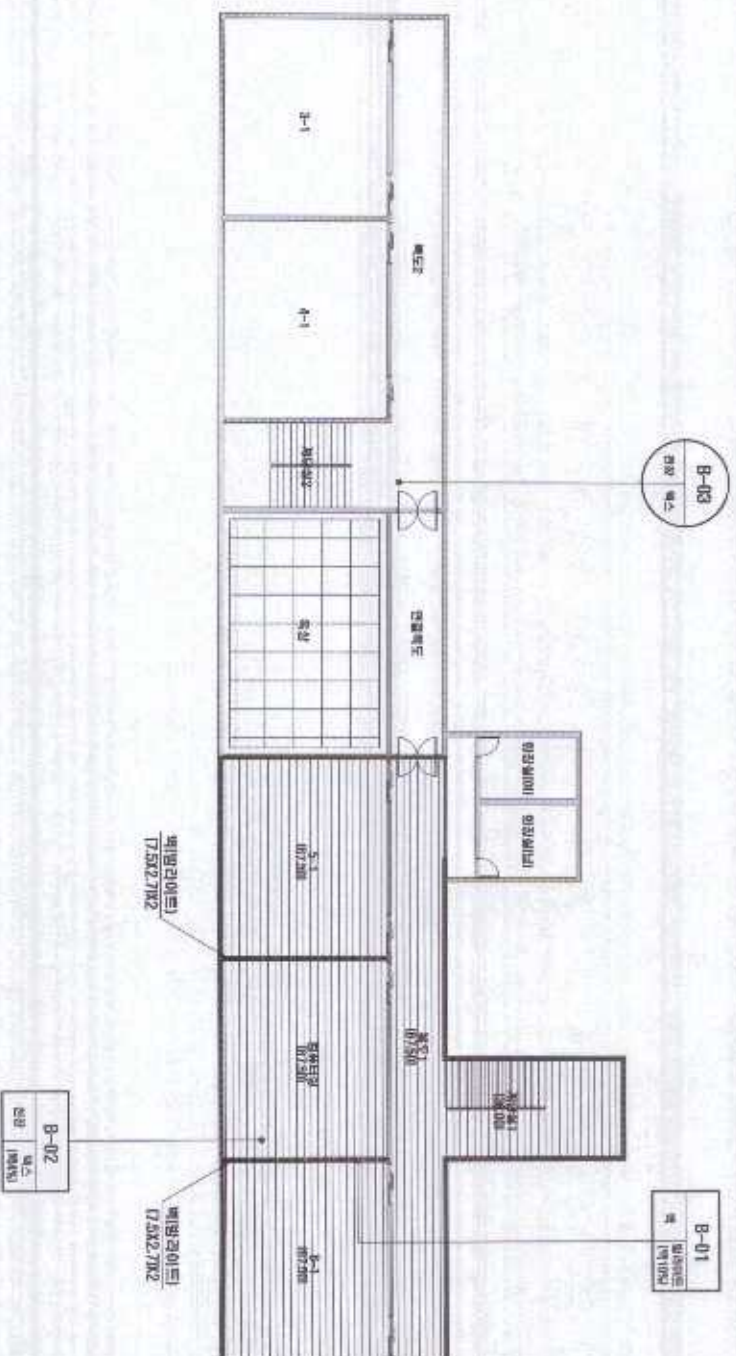
[illegible]

전국농민회총연맹 2월 10일 보도

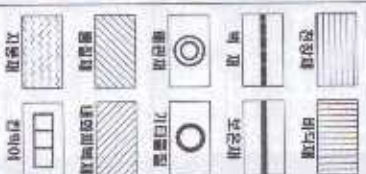

표준어 발음기호

시정 번호	
시정 번호	작성 일자 (월/일/년)

작성 담당 시도



서명: 박정우 서도

[illegible]

● 巧用圖文標題：

인문 506

14-09-01-02

· 식민 조서 1판:
[추정본식민조서] 1권 1책

·식량 분석 기관:
[주]영남식량연구소

건축물 석면 지도

[봉암초등학교(유치원)]

전북 고창군 부안면 인촌로 505

 (주) 알파식면연구소
Alpha an Institute

전주시 덕진구 을사동1리 12(덕진동1가)
TEL: 10631 291-0836
FAX: 10631 291-0332

봉암초등학교(유치원) 1층

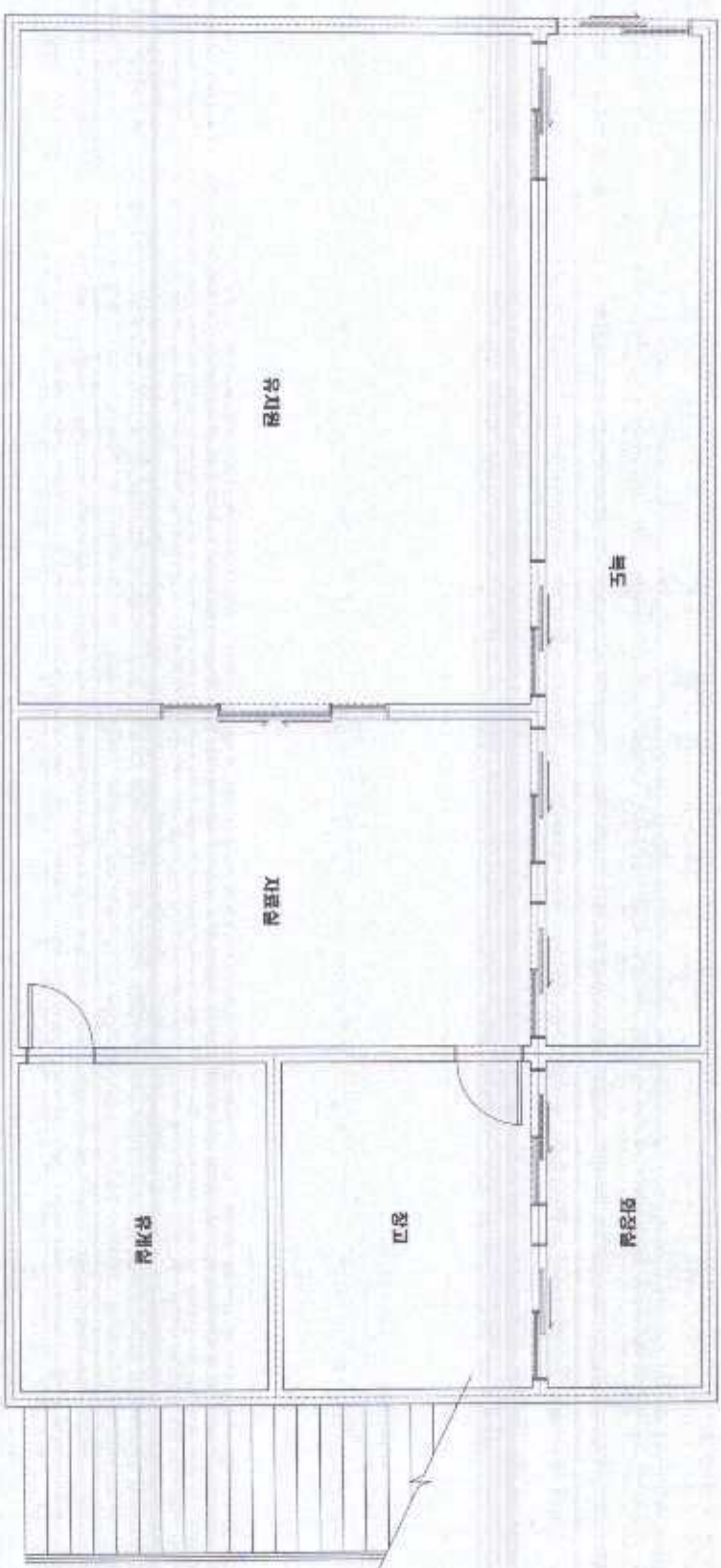

配器 呂仁 蕭鳳儀 李冠

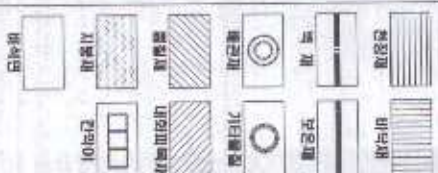

봉암초등학교(유치원) 2층

C-01	면적 (㎡)
전장	(94.4%)

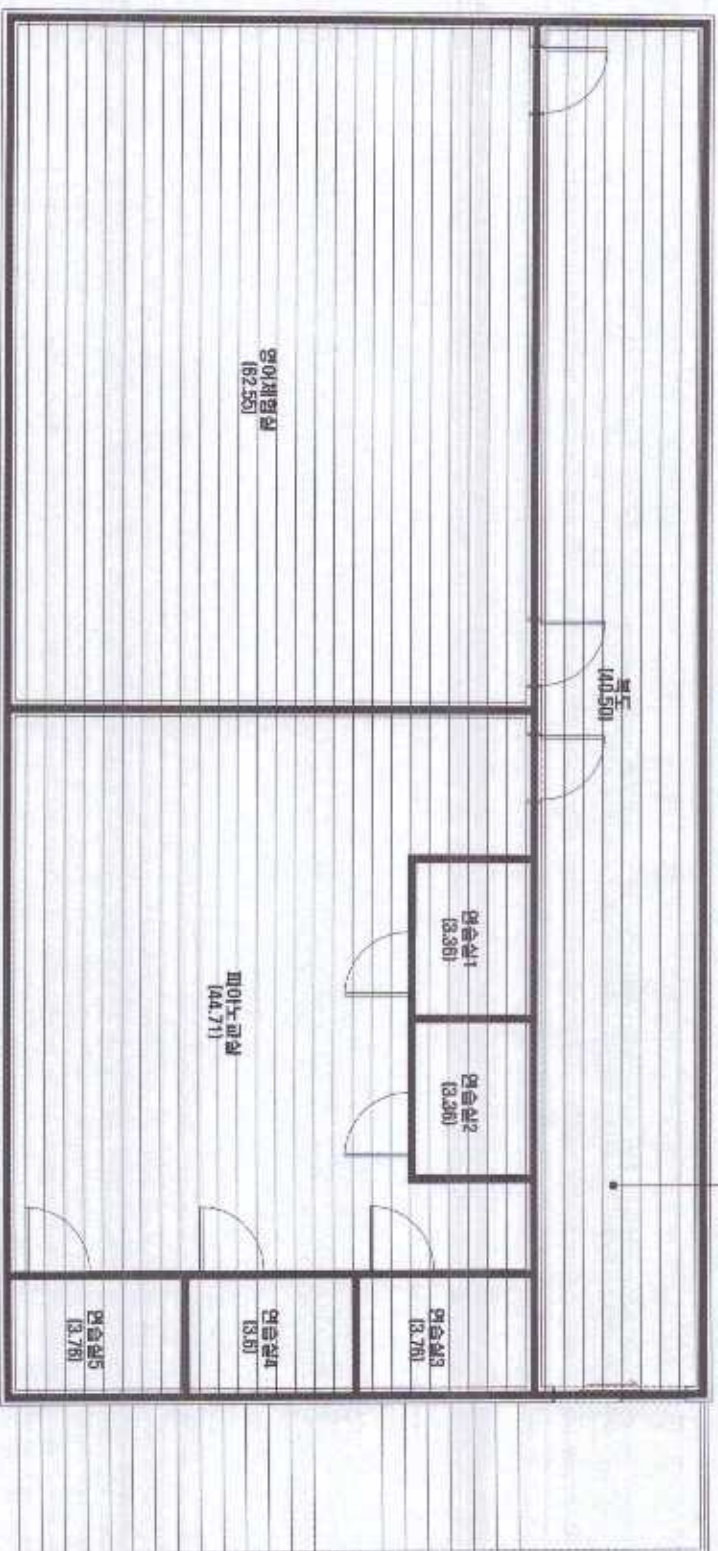

시공 번호	시공 세부 위치	건축 자재	동별 총면적 구역	면적(㎡), 부피(㎥), 길이(m)	석면 함유	석면 함유율(%)	위생성 평가 점수	위생성 등급	관리 방법
C-01	2층 복도 전장	벽 스펀	2층 복도, 영어재활실, 피아노교실, 연습실1~5 전장	165.60 m²	벽식면	4%	7	보통	<석면 함유 건축자재에 대한 위험학적 손상 가능성이 낮은 상태> 1) 석면 함유 건축자재 또는 석면 함유 건축자재에 대한 손상 2) 석면 함유 건축자재 또는 석면 함유 건축자재에 대한 손상 3) 석면 함유 건축자재 또는 석면 함유 건축자재에 대한 손상 4) 석면 함유 건축자재 또는 석면 함유 건축자재에 대한 손상 5) 석면 함유 건축자재 또는 석면 함유 건축자재에 대한 손상

건축자재별 그림 명제

연장재	벽식면
벽식면	도장재
도장재	기타물감
기타물감	내화마루재
내화마루재	지붕재
지붕재	천장재
천장재	비석면

건축자재 인식표

시공 번호	시공 위치	시공 방법
C-01	2층 복도 전장	벽식면

석면 함유 시공

시공 번호	시공 위치	시공 방법
C-01	2층 복도 전장	벽식면

석면 비함유 시공

건축 총 면적:
봉암초등학교(유치원)

건축물 소재지:
전북 고창군 부안면

도면 번호:
14-08-01-02

석면 조사 기관:
[주]한국석면연구원

석면 분석 기관:
[주]한국석면연구원

조사 일자:
2014.09.01

건축물 식면 지도

[봉암초등학교(도서관)]

전북 고창군 부안면 인촌로 505



[주] 알 파 식 면 연구 소
Alpha an Institute

전주시 덕진구 을사평사로 12(덕진동1가)
TEL: 10631 291-8636
FAX: 10631 291-8332

봉암초등학교(도서관)

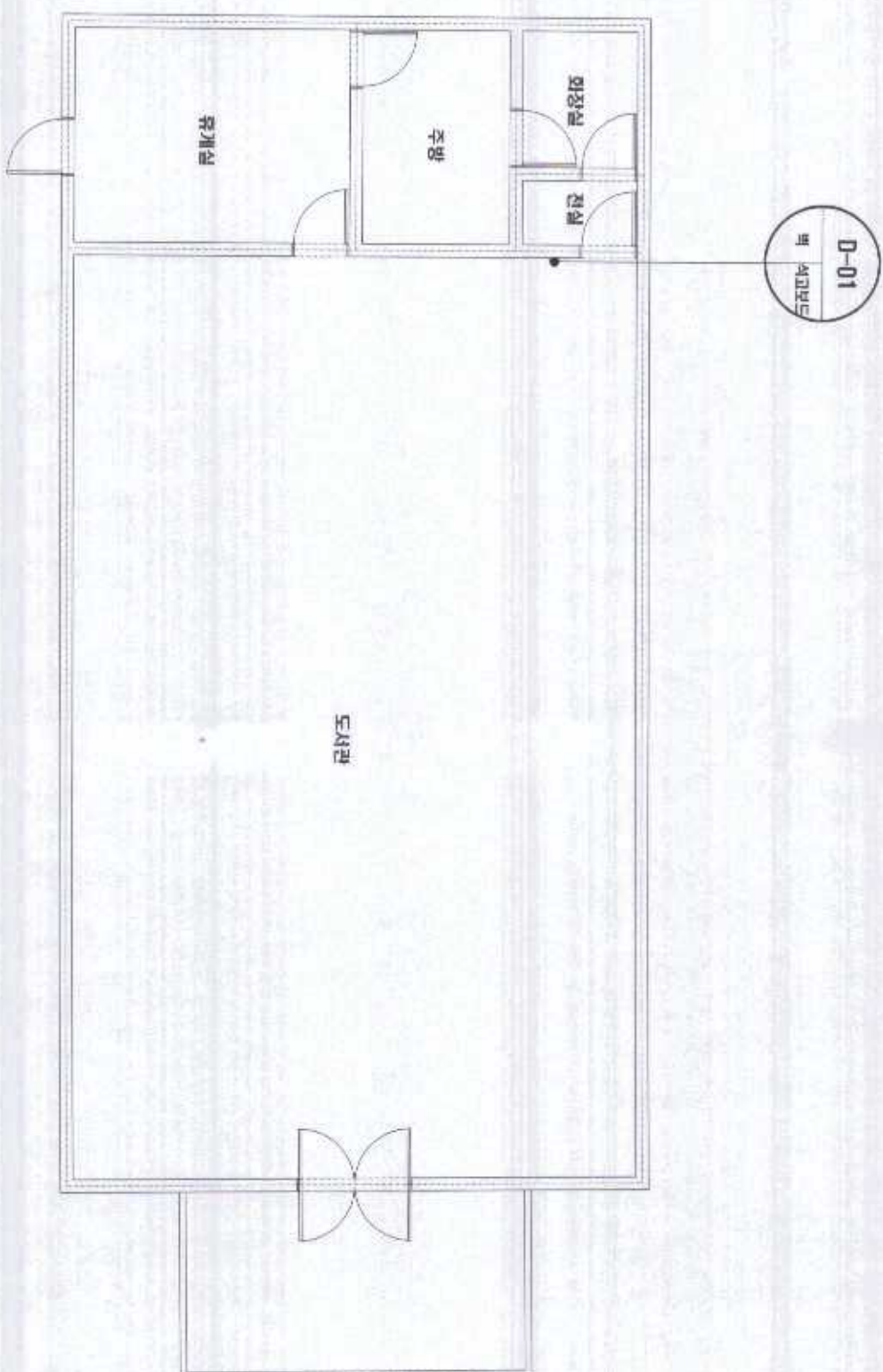

2005年12月30日

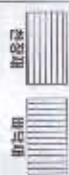

표준 모형 분석표

이름	성명
성명	성명

제출한 자료

서면 비임무 시로

·전 직 물 등:
불입조동역피도서(한)

● 經濟圖全附刊：
經濟圖全附刊 附刊
附刊 附刊 附刊

한
국
인
민

14-09-01-01

- 식민 조선 시대:

【李】原叶加藤(全)

* 석탄 발전 기증

[illegible]

2014.08.01.

건축물 식면 지도

[봉암초등학교(다목적실)]

전북 고창군 부안면 인촌로 505



(주) 알파식면연구소
Alpha an Institute

전주시 덕진구 물시방사로 12(덕진동1가)
TEL: 10631 291-8836
FAX: 10631 291-8332

봉암초등학교(다목적실)

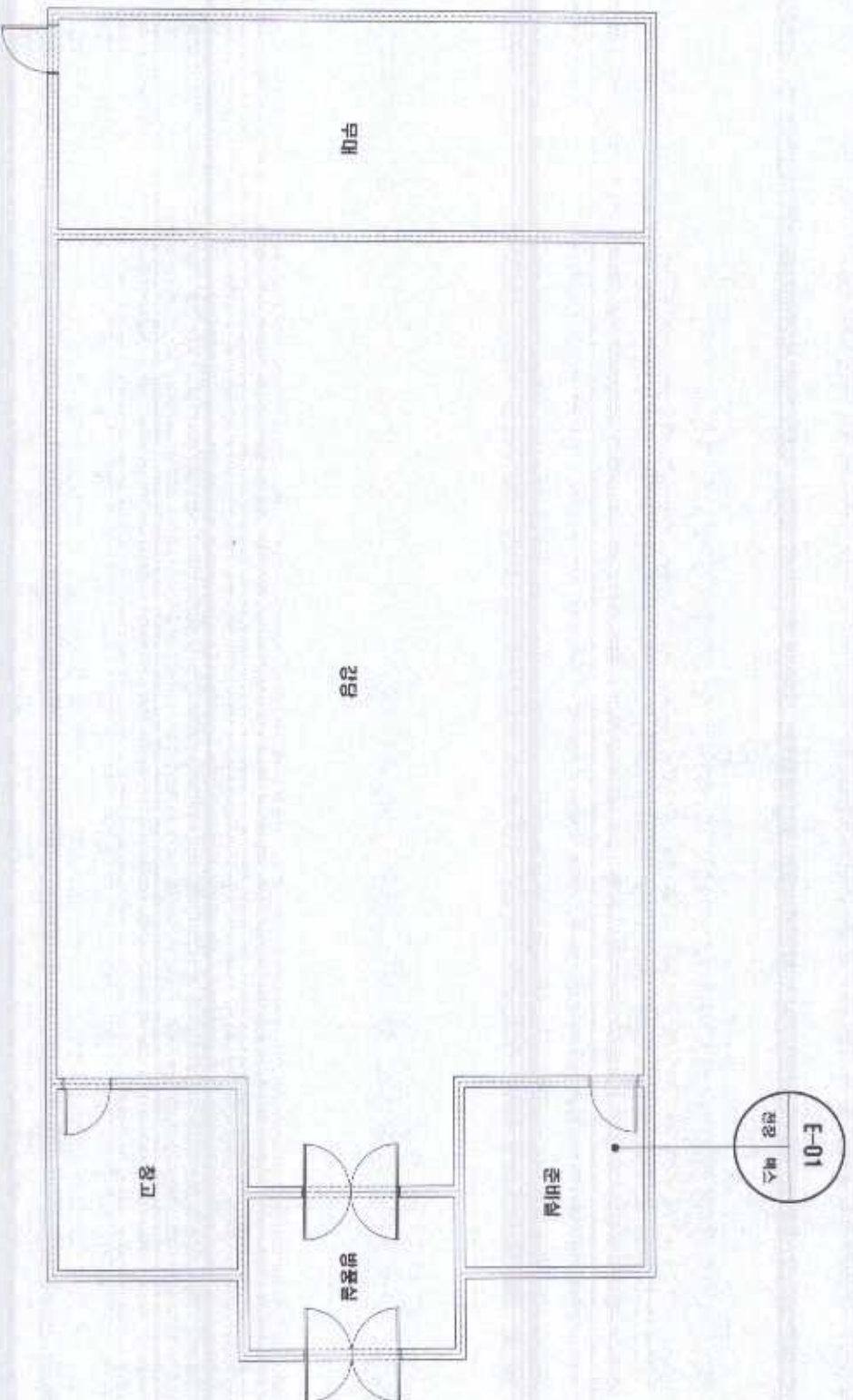

건축(시제)를 그림 명세

정장실 바닥재

벽지 보존재

배관재 기타물재

충격재 내장외벽재

지붕재 칸막이

바닥재

건축자재 인식표

시공 번호
시공 번호
시공 번호

식별 양용 시공
시공 번호
시공 번호

식별 비닐용 시공
시공 번호
시공 번호

식별 비닐용 시공
시공 번호
시공 번호

식별 비닐용 시공
시공 번호
시공 번호

식별 비닐용 시공
시공 번호
시공 번호

식별 비닐용 시공
시공 번호
시공 번호

식별 비닐용 시공
시공 번호
시공 번호

식별 비닐용 시공
시공 번호
시공 번호

식별 비닐용 시공
시공 번호
시공 번호

건축물 석면 지도

[봉암초등학교(부5.사택)]

전북 고창군 부안면 인촌로 505



(주) 알파식면연구소
Alpha an Institute

전주시 덕진구 을사동1로 12(덕진동1가)
TEL: 10631 291-8836
FAX: 10631 291-8332

건축물 석면 지도

[봉암초등학교(부4.사택)]

전북 고창군 부안면 인촌로 505

 (주) 알파식면연구소

Alpha an Institute

전주시 덕진구 동서평사로 12(덕진동1가)
TEL: 063) 291-8836
FAX: 063) 291-8332

몽암초등학교(부4.사택)

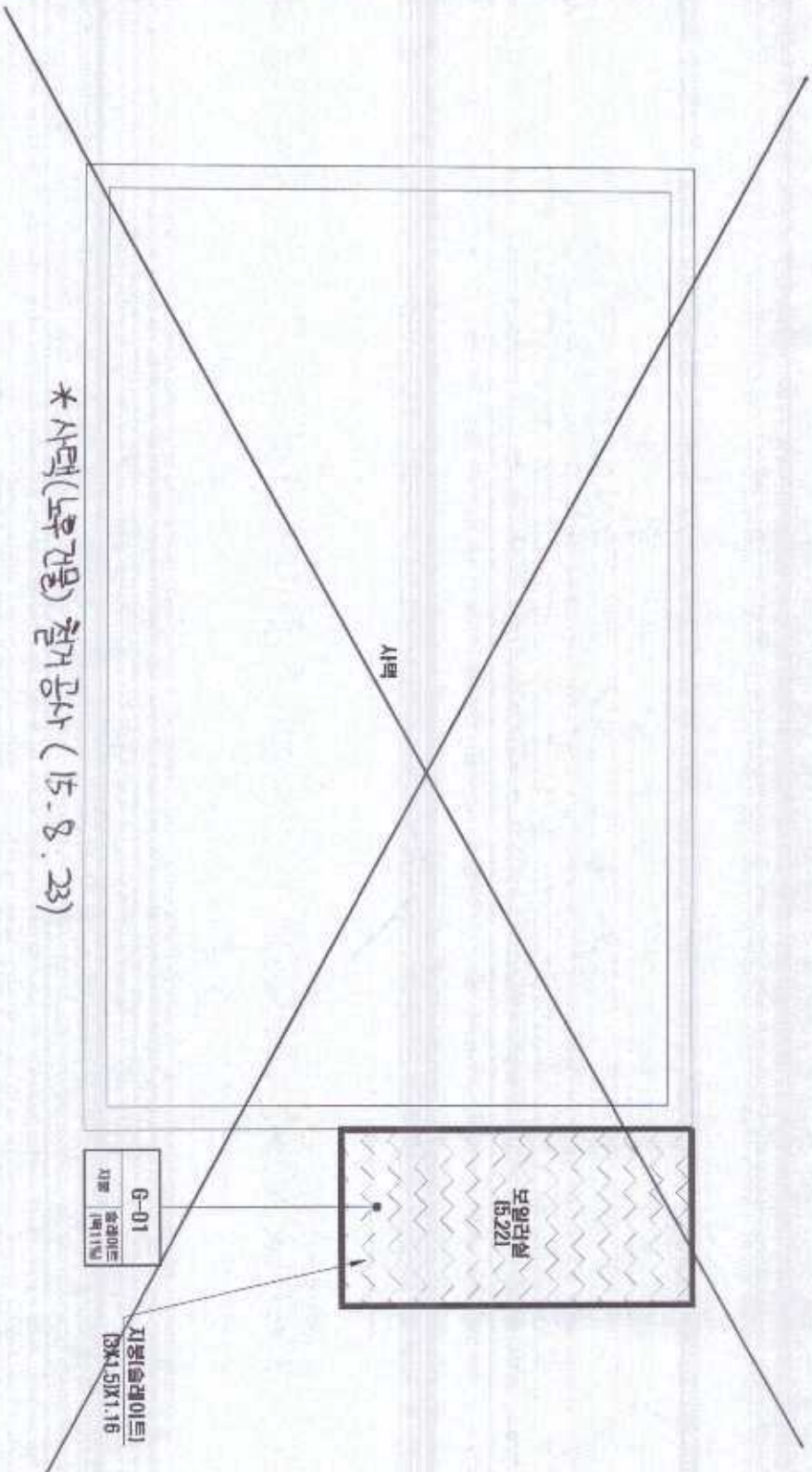

* 사택(노후건물) 철거공사 (15. 8. 23)

시설 번호	시설 개칭 위치	건축 지명	동일 건물 구역	면적(m ²), 부면(m ²), 길이(m)	적용 종류	적용 임대율(%)	위해성 평가 점수	위해성 등급	관리 방안
G-01	보일러실 지명	슬레이트	보일러실 지명	5.22 m ²	벽식만	11%	5	낮음	1. 석면 함유 건축자재의 사용 제한 사항 기능성에 낮은 상태 2. 석면 함유 건축자재 또는 석면 함유 건축자재 사용 금지 3. 석면 함유 건축자재 또는 석면 함유 건축자재 사용 금지 4. 석면 함유 건축자재 사용 금지 5. 석면 함유 건축자재 사용 금지 6. 석면 함유 건축자재 사용 금지 7. 석면 함유 건축자재 사용 금지 8. 석면 함유 건축자재 사용 금지 9. 석면 함유 건축자재 사용 금지 10. 석면 함유 건축자재 사용 금지

건축자재용 그림 번호



건축자재 인식표

시설 번호	시설 개칭 위치	건축 지명	동일 건물 구역
G-01	보일러실 지명	슬레이트	보일러실 지명

시설 번호	시설 개칭 위치	건축 지명	동일 건물 구역
G-01	보일러실 지명	슬레이트	보일러실 지명

석면 함유 시설

- 건축 물 명 : 몽암초등학교(부4.사택)
- 건축물 소재지 : 전북 고창군 부안면 임술동 505
- 도 명 번 호 : 14-09-01-01
- 식별 조사 기관 : [주]한국화학연구원
- 식별 분석 기관 : [주]한국화학연구원
- 조사 일자 : 2014.09.01

건축물 석면 지도

[봉암초등학교(부속건축물)]

전북 고창군 부안면 인촌로 505



(주) 알파식면연구소
Alpha an Institute

전주시 덕진구 동서평사로 12(덕진동1가)
TEL: 063) 281-8836
FAX: 063) 281-6332

보암초등학교(부3.숙지실)

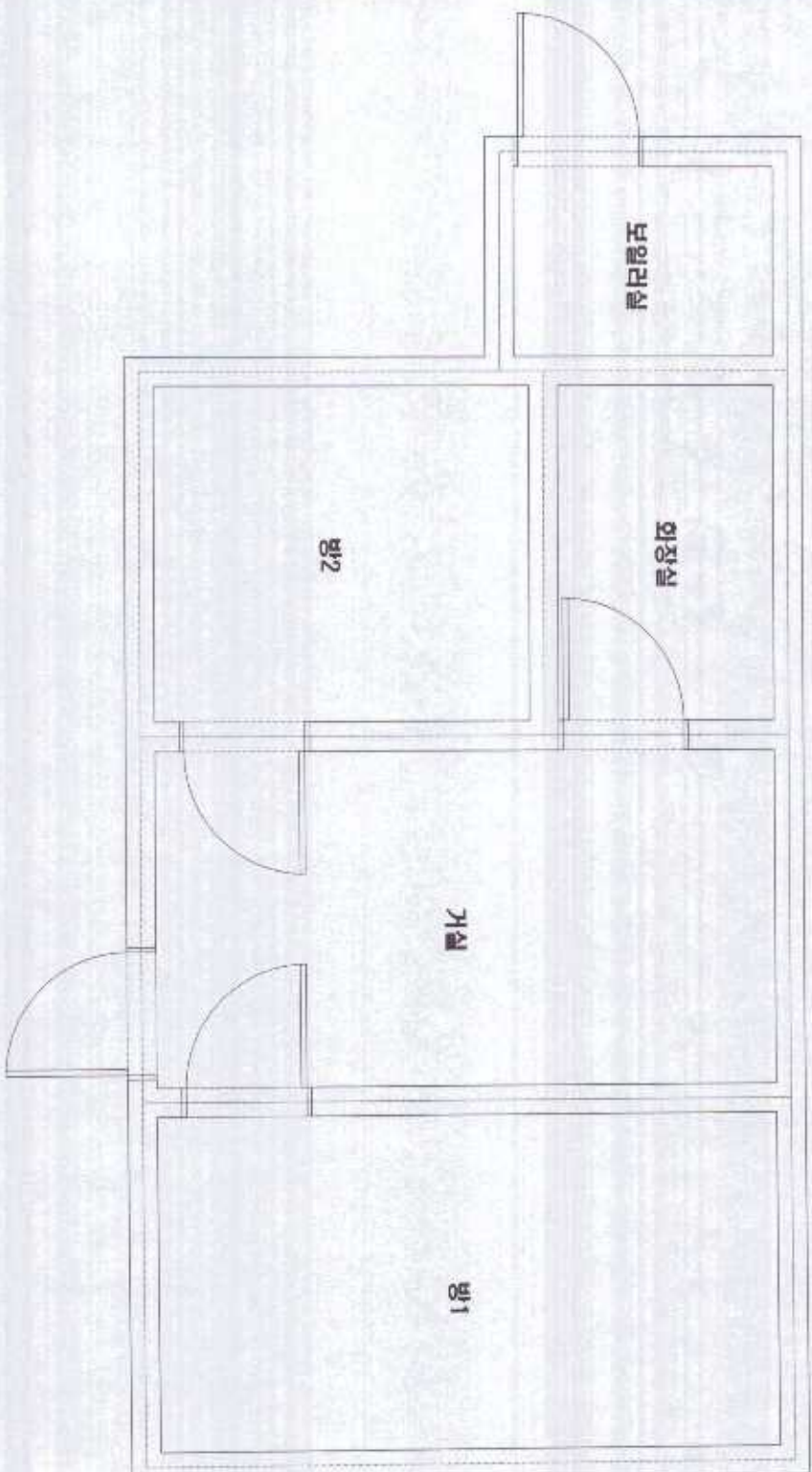

北京 同仁堂 敬啟者



·건축자재 인식표

人 員 情 況	
姓 名	職 務

英國倫敦大學

嘉义县图书馆

2008年12月15日

• 2015年 10月 10日

인쇄부 505

14-08-01-01

- 식량 조사 기관

(주)한국세라믹기술회

·역사 문화 거점·

· 五五五 ·

2014.09.01.

봉암초등학교(부6.창고)

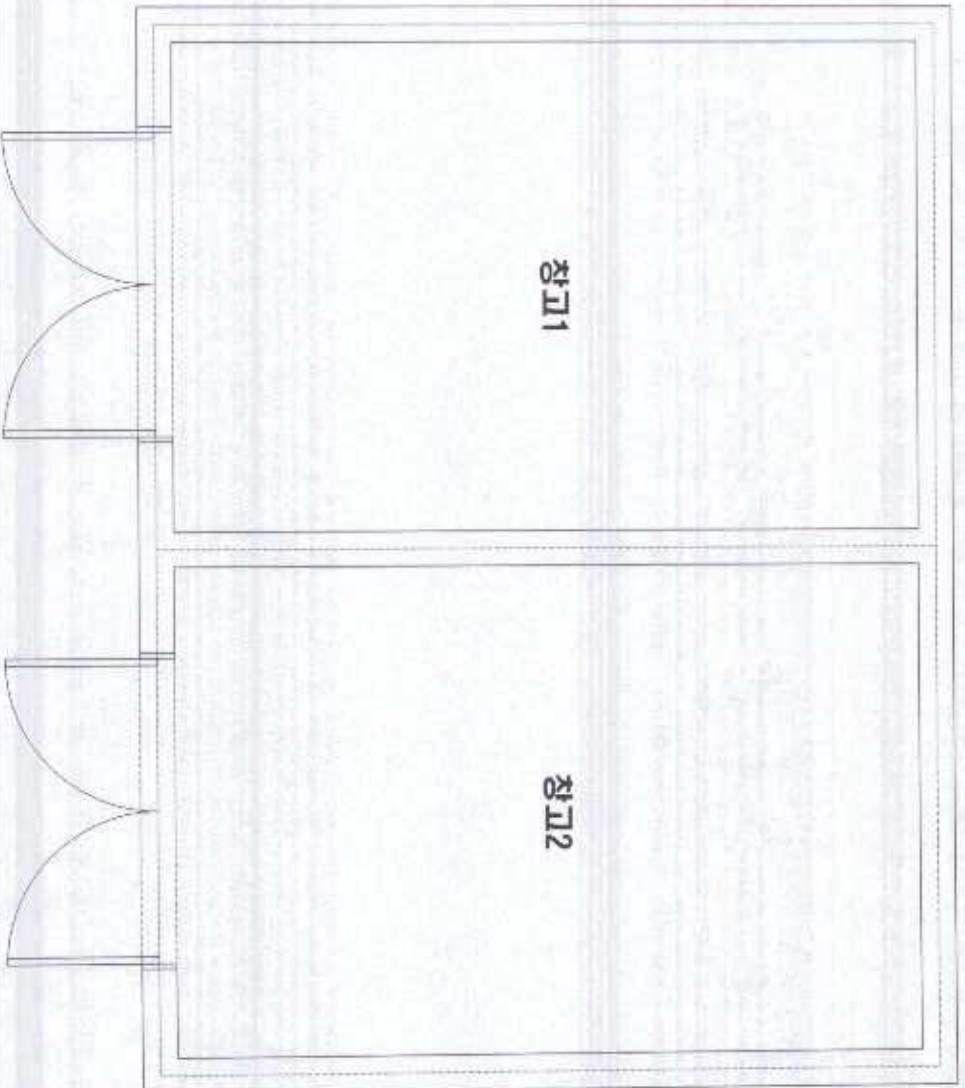

건축자재명 그림 매개



건축자재명 인식표

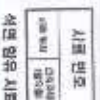

지역 번호 인식표

건축자재명 :
봉암초등학교(부6.창고)

건축자재명 :
벽돌, 콘크리트, 목재, 금속판

도면 번호 :
14-09-01-02

작성 일자 :
2014.09.01

작성 장소 :
14-09-01-02

작성 인 :
2014.09.01

봉암초등학교(부7.창고)

창고

건축자재별 그림 명세

천정재
벽재
바닥재
기타재료

천정재
벽재
바닥재
기타재료

천정재
벽재
바닥재
기타재료

천정재
벽재
바닥재
기타재료

천정재
벽재
바닥재
기타재료

천정재
벽재
바닥재
기타재료

천정재
벽재
바닥재
기타재료

천정재
벽재
바닥재
기타재료

천정재
벽재
바닥재
기타재료

천정재
벽재
바닥재
기타재료

천정재
벽재
바닥재
기타재료

천정재
벽재
바닥재
기타재료

천정재
벽재
바닥재
기타재료

천정재
벽재
바닥재
기타재료

천정재
벽재
바닥재
기타재료

천정재
벽재
바닥재
기타재료

천정재
벽재
바닥재
기타재료

천정재
벽재
바닥재
기타재료

천정재
벽재
바닥재
기타재료

천정재
벽재
바닥재
기타재료

천정재
벽재
바닥재
기타재료

봉암초등학교(부8.사택)

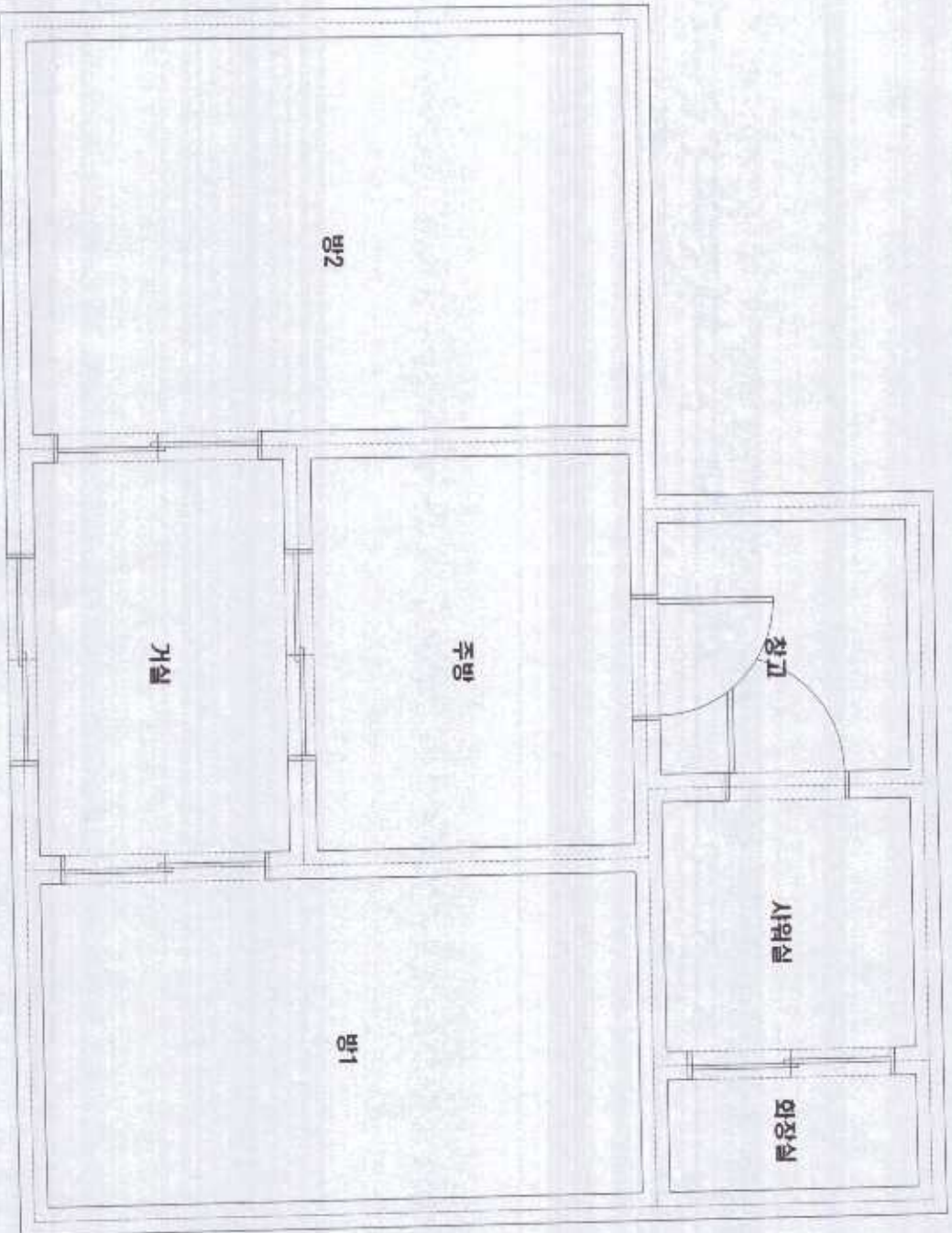

건축자재별 그림 명세

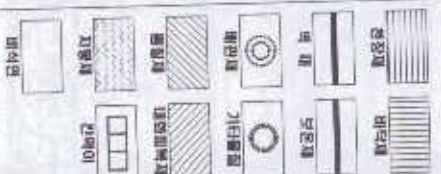

건축자재 인식표

시공 번호
100-01
100-02
100-03

석면 함유 시료

시공 번호
100-01
100-02
100-03

석면 비함유 시료

건축물 명: 봉암초등학교(부8.사택)

건축물 소재지: 전북 고창군 무안면

건축물 면적: 505

도면 번호: 14-09-01-04

석면 조사 기관: (주)한국석면연구소

석면 분석 기관: (주)한국석면연구소

조사일자: 2014.08.01

봉암초등학교(부9.사택)

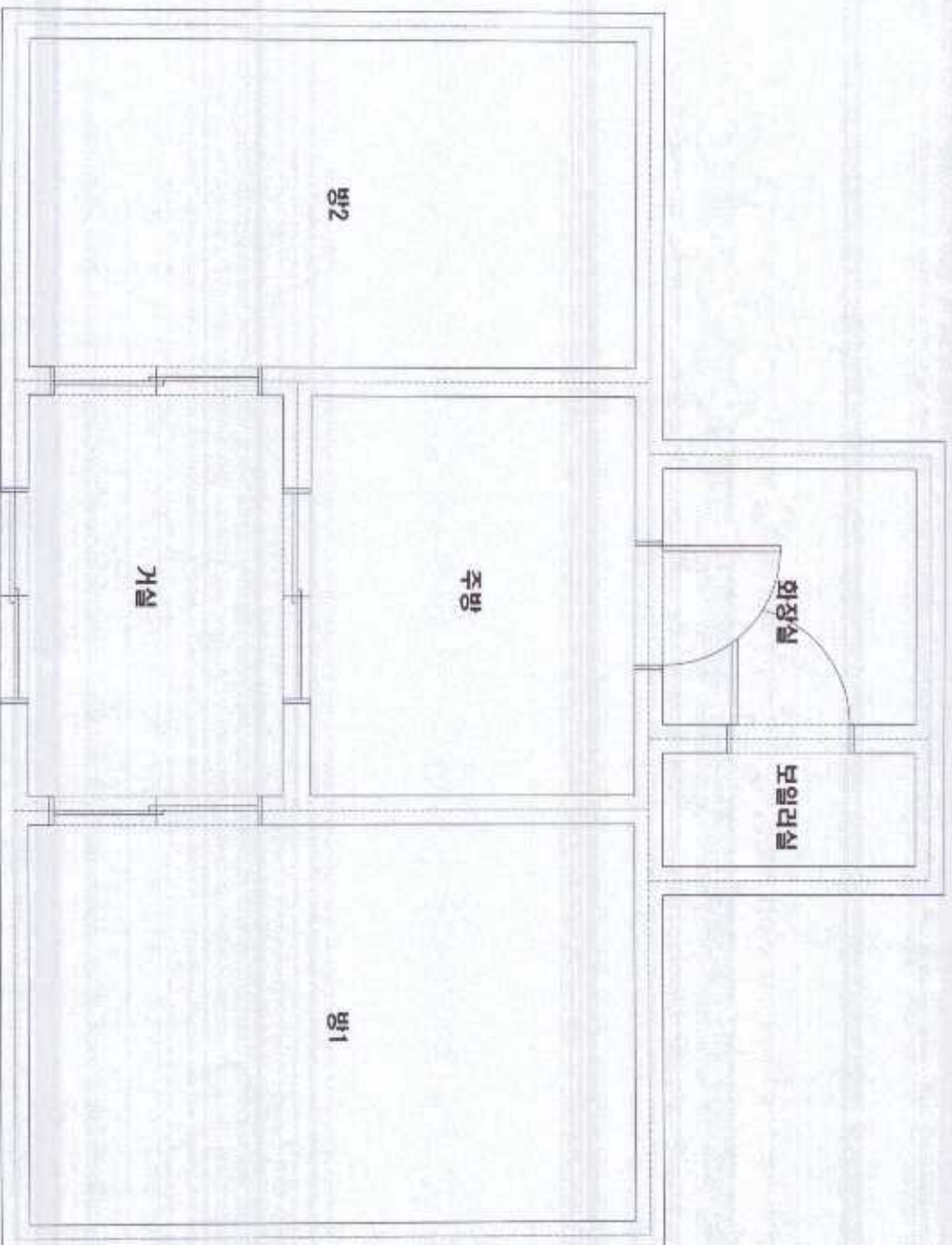

건축시제별 그림 명칭

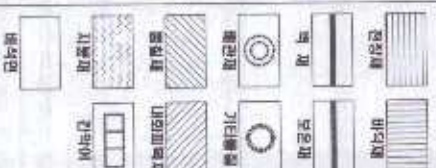

-건축자재 인식표

시도 번호	시도 번호
시도 번호	시도 번호

색면 양구 시공



색면 비양구 시공

- 건축 물 명: 봉암초등학교(부9.사택)
- 건축물 소재지: 전북 고창군 부안면 영주동 505
- 도 면 번호: 14-09-01-05
- 색면 조사 기관: (주)원대색면연구소
- 색면 분석 기관: (주)원대색면연구소
- 조사일자: 2014.08.01.