

새롭게 빛나는 전북교육

가고싶은 학교 행복한 교육 고도체+

일반고  
자유롭게 신나게 감동적인  
자신감  
프로젝트

2020학년도

고교 학점제 도입('25년) 기반 조성을 위한

일반고 “자유롭게·신나게·감동적인” 프로젝트 지원 계획

배우고 싶은 과목을 자유롭게 선택하고, 학생배움중심 수업으로 신나게 활동하여,  
함께 성장하는 감동적인 일반고



2020. 2. 25.(화)



전라북도교육청  
JEOLLABUKDO OFFICE OF EDUCATION

[ 학교 교육 과 ]



---

## 2020 일반고 자·신·감 프로젝트 **지원계획** 설명회 일정표

---

- ☐ 일시 : 2020. 02. 25.(화) 15:00 ~ 17:00
- ☐ 장소 : 전주 왕의지밀 훈민정음홀(4층), 사임당홀(3층)
- ☐ 일정표

일 정	분	활 동 내 용
14:30 ~ 15:00	30	[등록 및 접수]
15:00 ~ 15:10	10	[개회식 및 인사말]
15:10 ~ 15:30	20	학습자중심 활동공간 운영 방법 안내 - 학교교육과 장학사 최희경
15:30 ~ 16:00	30	2020 전라북도 교육과정 편성·운영 지침 개정 안내 - 학교교육과 장학사 김영아
16:10 ~ 17:30	80	일반고 자신감 프로젝트 운영예산 지원 계획 안내 질의 & 응답 - 학교교육과 장학사 정순도
17:30		귀가



## 차 례

□ 2020년 일반고 자신감 프로젝트 과제별 예산지원 및 자체집행 계획(총괄표) .....	1
--	---

### I. 지원 근거 및 배경

1. 지원 근거 .....	2
2. 지원 배경 .....	2

### II. 실태 분석

1. 고교 유형별 현황 .....	2
2. 전북 지역별 고등학교 현황 .....	3
3. 일반고등학교 지역별 학급수(특수학급 포함) 현황 .....	3
4. 실태 분석 .....	4
5. 예산 지원 현황 .....	5
가. 특별교부금 지원 현황 .....	5
나. 2014~2020년 재원별 지원 현황 .....	5
다. 2020년 일반고 자·신·감 프로젝트 예산지원 요약 .....	6
라. 학교별 전체교부액 현황 .....	7

III. 목표 및 기본 방향 .....	10
-----------------------	----

IV. 2019년 추진 실적 .....	11
-----------------------	----

V. 주요 지원 과제 .....	12
-------------------	----

#### **과제 1** 고교학점제 도입 역량 강화 공통 재정 지원

1. 단위학교 운영 계획 수립 시 기본 방향 .....	13
가. 공통재정 지원의 목적 .....	13
나. 단위학교 운영 계획 수립 시 추진과제 영역 .....	13
1-1 학생의 적성·희망·진로를 고려한 다양한 교육과정 편성·운영 준비 .....	13
1-2 학생 진로맞춤형 프로그램 활성화 .....	14
1-3 교사의 수업 및 평가방법 개선을 위한 연수 .....	15
1-4 기초학력 더딤 학생 대상 방과 후 교과 프로그램 .....	15
1-5 학교 브랜드 만들기(학교 내 활동으로 제한) .....	15
1-6 학교 내 전문적 학습공동체 및 컨설팅 운영 .....	16
2. 예산 편성 및 집행 시 유의사항 .....	17
3. 예산 교부 현황 .....	18

## **과제 2** 교육과정 다양화

### **2-1** 오순도순 공동교육과정 거점학교 운영

1. 개념 및 목적 .....	21
2. 운영 방침 .....	21
3. 운영 방법 .....	22
4. 예산 편성 및 집행 시 유의사항 .....	23
5. 예산 교부 현황 .....	25
□ 2019년 오순도순 공동교육과정 거점학교 운영 결과 .....	26
□ 2018학년도 1학기 학생 참여 현황 .....	28
□ 2018학년도 2학기 학생 참여 현황 .....	29
□ 2017년 교육과정 거점학교 운영 현황 .....	30

### **2-2** 온라인 공동교육과정 거점학교 운영

1. 개념 및 배경 .....	31
2. 운영 근거 .....	31
3. 운영 방법 .....	31
4. 예산 편성 및 집행 시 유의사항 .....	33

### **2-3** 진로중점(교과특성화)학교 운영

1. 개념 및 목적 .....	34
2. 진로중점학교 신규 지정 방침 .....	34
3. 진로중점학교 운영 방법 .....	35
4. 2019학년도 진로중점학교 지정 현황 .....	42
5. 2020학년도 진로중점학교 지정 현황 .....	42
6. 예산 교부 현황 .....	43

### **2-4** 소수학생 선택과목 운영

1. 운영 목적 .....	44
2. 운영 방법 .....	44
3. 기대 효과 .....	45
4. 예산 편성 및 집행 시 유의사항 .....	46
5. 예산 교부 현황 .....	47
□ 2019학년도 소수학생 선택과목 운영 결과 .....	48

### **과제 3** 미래 인재 양성을 위한 학교 선택 프로그램

1. 운영 목적 .....	49
2. 운영 방향 .....	49
3. 프로그램 주제별 예산 지원 계획 .....	49
4. 프로그램별 세부 운영 계획 .....	

#### **3-1** 통섭형 인재 양성을 위한 통합 프로그램

가. 운영 목적 .....	50
나. 운영 방법 .....	50
다. 기대 효과 .....	51
라. 예산 편성 및 집행 시 유의사항 .....	52
마. 예산 교부 현황 .....	53
□ 2019년 통섭형 인재양성 프로그램 운영 학교 .....	55
□ 2018년 프로그램별 운영 결과 .....	56

#### **3-2** 예·체능계 미래 인재 양성을 위한 실기 지도

가. 운영 목적 .....	59
나. 운영 방법 .....	59
다. 기대 효과 .....	60
라. 예산 편성 및 집행 시 유의사항 .....	60
마. 예산 교부 현황 .....	61
□ 2019년 예·체능계 미래 인재 양성을 위한 실기 지도 운영 학교 .....	62

#### **3-3** 행복한 수업·평가 나눔 프로젝트(교과협의회, 워크숍)

가. 운영 목적 .....	63
나. 운영 방법 .....	63
다. 소요되는 예산편성 항목 예시 .....	64
라. 기대 효과 .....	64
마. 예산 편성 및 집행 시 유의사항 .....	65
바. 예산 교부 현황 .....	65

#### **3-4** 학교 특색 프로그램

가. 운영 목적 .....	68
나. 운영 방법 .....	68
다. 예산 편성 및 집행 시 유의사항 .....	69
라. 예산 교부 현황 .....	69
□ 2019년 학교 특색 프로그램 운영 결과 .....	71
□ 2018년 학교 자율 프로그램 운영 결과 .....	71

## **과제 4 일반고·대학 연계 주말강좌 및 청소년 상상학교**

### **4-1 일반고·대학 연계 주말강좌**

가. 운영 목적 .....	74
나. 운영 방향 .....	74
다. 운영 방법 .....	74
라. 학생 관리 .....	75
□ 2019년 대학 연계 기초 직업교육 주말 강좌 운영 현황 .....	76
□ 2019년 일반고-대학 연계 주말 강좌 참여 고등학교별 이수비율 .....	77
□ 2018년 대학 연계 기초 직업교육 주말 강좌 운영 현황 .....	79

### **4-2 일반고·대학 연계 청소년 상상학교 운영**

가. 운영 목적 .....	80
나. 운영 방향 .....	80
다. 운영 방법 .....	80
다. 학생 관리 .....	81

## **과제 5 고교학점제 연구·준비(선도)학교 운영 지원**

### **5-1 고교학점제 준비(선도)학교 운영 지원**

가. 관련 근거 .....	83
나. 현황 .....	83
다. 목적 .....	87
라. 추진 개요 .....	88
마. 예산 교부 현황 .....	89

### **5-2 고교학점제 관련 학생·학부모·교원·지역사회 연수**

가. 운영 목적 .....	90
나. 운영 방법 .....	90
다. 기대 효과 .....	90
라. 예산 교부 현황 .....	90

### **5-3 고교학점제 T/F, 현장지원단 운영 및 학교컨설팅**

가. 운영 목적 .....	93
나. 운영 방법 .....	93
다. 기대 효과 .....	93
라. 예산 운영 계획 .....	93

### **5-4 고교학점제 준비(선도)학교 및 일반고 교원 연수**

가. 운영 목적 .....	94
나. 운영 방법 .....	94
다. 기대 효과 .....	94
라. 예산 운영 계획 .....	94

VI. 기대 효과 .....	95
-----------------	----

VII. 추진 일정 .....	95
------------------	----

VIII. 행정 사항 .....	96
-------------------	----



고교학점제  
도입 기반  
조성을  
위한

## 일반고 “자·유·롭게·신·나게·감·동적인” 프로젝트 지원계획

배우고 싶은 과목을 **자유롭게** 선택하고, 학생배움중심 수업으로 **신나게** 활동하여,  
함께 성장하는 **감동적인** 일반고

### □ 2020년 과제별 일반고 예산지원 및 자체집행 계획(총괄표)

추진과제별 추진내용 (과제 번호)		재원별(단위:천원)	
		특교금	자체
1. 고교학점제 도입 역량 강화 공통 재정 지원		2,080,880	국립 1교 45,000  자체운영 35,540
1-1 학생중심 교육과정 편성·운영 준비			
1-2 학생 진로맞춤형 프로그램 활성화			
1-3 교사의 수업 및 평가방법 개선 연수			
1-4 기초학력 더딤학생 지도			
1-5 학교 브랜드 만들기			
1-6 학교내 전문적학습공동체 및 컨설팅 운영			
2. 교육과정 다양화		150,000 525,000	700,000   250,000
2-1 오순도순 공동교육과정 거점학교			
2-2 온라인 공동교육과정 운영			
2-3 진로중점(교과특성화)학교 운영			
2-4 소수학생 선택과목 운영			
3. 미래 인재 양성을 위한 학교 선택 프로그램			500,000 150,000 195,400 200,000
3-1 통섭형 인재 양성을 위한 통합 프로그램			
3-2 예체능계 미래 인재 양성을 위한 실기 지도			
3-3 행복한 수업·평가 나눔 프로젝트			
3-4 학교 특색 프로그램			
4. 일반고·대학연계 주말강좌 및 청소년 상상학교			100,000 50,000
4-1 일반고·대학연계 주말강좌			
4-2 청소년 상상학교			
※ 사업추진 업무추진비(각종 협의회)			600
일반고 자·신·감 프로젝트 예산 계		2,755,880 (55.3%)	2,226,540 (44.7%)
		4,982,420	
5. 고교학점제 연구·준비(선도)학교 운영 지원			
5-1. 고교학점제 준비(선도)학교(12교) 운영 지원		245,000	
5-2. 고교학점제 관련 학생·학부모·교사·지역사회 연수(84교)		42,000	
5-3. 고교학점제 T/F, 현장지원단 운영 및 학교컨설팅(교육청 주관)		17,975	
5-4. 고교학점제 기반 조성 연수(교육청 주관)		40,025	
※ 고교학점제 지원센터 분담금		173,800	
고교학점제 연구·준비(선도)학교 운영 지원 예산 계		518,800 (100%)	
		518,800	
총 계	일반고 자신감 + 고교학점제 준비학교 운영	3,274,680 (59.5%)	2,226,540 (40.5%)
		5,501,220	

고교학점제  
도입 기반  
조성을  
위한

## 일반고 “자유롭게·신나게·감동적인” 프로젝트 지원계획

배우고 싶은 과목을 자유롭게 선택하고, 학생배움중심 수업으로 신나게 활동하여,  
함께 성장하는 감동적인 일반고

## I 지원 근거 및 배경

### 1. 지원 근거

- 가. 2020년 고교학점제 도입 기반 조성 사업 특별교부금 계획(교육부 교육과정정책과-5147, 2019.09.16)
- 나. 2020년 고교학점제 도입 기반 조성사업 계획 안내(교육부 교육과정정책과-168, 2020. 1. 8)
- 다. 2020년 일반고 자·신·감 프로젝트 학교별 운영예산 지원 계획

### 2. 지원 배경

- 가. 일반고 학생의 진로·적성·흥미에 맞는 다양한 학습 기회 보장을 위한 교원의 교육역량 강화 및 동력 마련 필요
- 나. 인재 양성을 위한 교수·학습 방법 다양화 필요
- 다. 고교학점제 시행에 대비한 일반고 교사의 다과목 지도 능력 배양 및 학생의 과목선택권 확대 추진

## II 실태 분석

### 1. 고교 유형별 현황

(2020. 3. 1. 기준)

구분	계	일반고		자율고		특수목적고					특성화고	
		일반고	종합고	사립고	공립고	과학고	외국어고	예술고	체육고	마이스터	직업계열	대안계열
학교수 (교)	133	87	9	1	0	1	1	1	1	4	24	4
		96		1		8					28	

## 2. 전북 지역별 고등학교 현황

순	지역	일반고 (종합)	특목 (과학)	특목 (외국)	특목 (예술)	특목 (마이)	특목 (체육)	특성 (직업)	특성 (대안)	자사고	전체
1	전주	24(1)						4		1	29
2	군산	8		1		1		2			12
3	익산	14(2)	1			1		2			18
4	정읍	10						3			13
5	남원	6(1)				1		2			9
6	김제	7				1		1	1		10
7	완주	2			1		1	2	2		8
8	진안	3						2			5
9	무주	4							1		5
10	장수	4(2)						1			5
11	임실	1						2			3
12	순창	3									3
13	고창	5(2)						1			6
14	부안	5(1)						2			7
계		96(9)	1	1	1	4	1	24	4	1	133
			7					28			

## 3. 일반고등학교 지역별 학급수(특수학급 포함) 현황

순	지역	36학급 이상	35~30 학급	29~25 학급	24~20 학급	19~15 학급	14~10 학급	9~5 학급	5학급 이하	전체
1	전주	1	17	1	4		1			24
2	군산		3		4			1		8
3	익산		3		6	2		2	1	14
4	정읍					5	1	3	1	10
5	남원					5			1	6
6	김제				1	1		4	1	7
7	완주				1		1			2
8	진안							1	2	3
9	무주						1	2	1	4
10	장수							3	1	4
11	임실							1		1
12	순창					1	1		1	3
13	고창				2	1	1		1	5
14	부안					2		2	1	5
	계	1	23	1	18	17	6	19	11	96

30학급 초과	6교	15학급 초과 ~ 30학급 이하	48교	15학급 이하	42교
---------	----	----------------------	-----	---------	-----

## 2020학년도 전라북도 일반고(96교) 현황



### 4. 실태 분석

<ul style="list-style-type: none"> <li>교육에 대한 교육공동체의 높은 관심</li> <li>전문적 학습공동체 운영의 활성화</li> <li>급변하는 미래사회에 대한 인식 확대</li> </ul>	강점	약점	<ul style="list-style-type: none"> <li>교육 수요자의 다양한 욕구 충족 기회 부족</li> <li>입시 위주의 학교중심 교육과정 편성·운영</li> <li>학교 간 교육환경 격차 및 구성원간 소통 부족</li> </ul>
	S	W	
<ul style="list-style-type: none"> <li>교육역량 강화를 위한 지원 확대</li> <li>고교학점제 시행 대비 지원 확대</li> <li>학생부종합전형에 따른 학생 과목선택 및 수업에 대한 개선 요구 증대</li> </ul>	O	T	<ul style="list-style-type: none"> <li>학생의 진로·적성·흥미를 고려한 다양한 교육과정 편성 운영 마인드 부족</li> <li>기초학력 더딤학생 지원 부족</li> <li>급변하는 교육환경에 대한 준비 부족</li> </ul>
	기회	위협	



- ❖ 과제 1. 고교학점제 도입 기반 조성을 위한 지원
- ❖ 과제 2. 학생중심 교육과정 다양화를 위한 지원
- ❖ 과제 3. 미래 인재 양성을 위한 학교 프로그램 다양화 지원
- ❖ 과제 4. 일반고·대학 연계 프로그램을 통한 진로 선택 지원
- ❖ 과제 5. 고교학점제 준비(선도)학교 운영을 통한 고교학점제 시행 대비 지원

## 5. 예산 지원 현황

### 가. 특별교부금 지원 현황

(단위: 천원)

구분	전체 지원액	예산 사용액		
	일반고 교육역량 강화 → 고교 교육력 제고	교육청 운영비	시도교육청 공동운영비	학교 지원액
2014	3,700,000 (고교교육력제고 76,000천원 별도)	90,750	9,250	3,600,000
2015	2,925,000	65,000	7,000	2,853,000
2016	2,500,945	71,945	28,000	2,401,000
2017	3,066,000	41,020(본청주관) 56,000(대학연계)	160,000	2,808,980
2018	2,360,000	63,000(본청주관)	129,400	2,167,600
2019	3,025,200	60,000(본청주관)	571,000	2,394,200
2020	3,274,680	78,200	214,800	2,981,680

### 나. 2014 ~ 2020년 재원별 지원 현황

(단위: 천원)

구분	특별교부금	자체예산	지원 계	주요 지원 내용(학교수)
'14	3,700,000	0	3,700,000	공동재정지원(86교)
'15	2,925,000	0	2,925,000	공동재정지원(94교), 교육과정 거점학교(3교), 진로집중과정(6교), 인문학강좌(15교), 진로진학동아리(30교)
'16	2,500,945	502,000	3,002,945	공동재정지원(94교), 교육과정 거점학교(6교), 진로집중과정(13교), 인문학강좌(21교)
'17	3,066,000	704,000	3,770,000	공동재정지원(94교), 교육과정 거점학교(11교), 진로집중과정(22교), 인문학강좌(41교), 토론교육(22교), 수학인성(18교), 자서전(4교), 창체자율동아리(39교), 자율프로그램(38교), 선택프로그램(79교)
'18	2,360,000	1,919,784	4,279,784	공동재정지원(95교), 공동교육과정 거점학교(15교), 진로집중과정(22교), 인문학강좌 프로그램(48교), 토론교육 프로그램(42교), 수학·과학인성 프로그램(39교), 창의적체험활동 동아리활동결과 발표회(92교), 학교자율 선택 프로그램(53교), 전북이공계 청소년 학술제(40교), 대학연계 주말강좌(40교), 고교학점제 준비학교(3교)
'19	3,025,200	2,223,100	5,248,300	공동재정지원(95교), 오순도순 공동교육과정 거점학교(19교), 온라인 공동교육과정(2교), 진로중점학교(15교과), 소수학생 선택과목 운영(18교), 통섭형 인재양성 통합 프로그램(66교), 예·체능계 진학을 위한 실기지도(32교), 행복한 수업평가 나눔 프로젝트(95교), 학교 특색 프로그램(59교), 전북이공계 청소년 학술제(29교), 대학연계 주말강좌(45교), 고교학점제 준비학교(6교), 고교학점제 연수(95교)
'20	3,274,680	2,226,540	5,501,220	공동재정지원(94교), 오순도순 공동교육과정 거점학교(20교), 온라인 공동교육과정(3교), 진로중점학교(21교과), 소수학생 선택과목 운영(19교), 통섭형 인재양성 통합 프로그램(71교), 예·체능계 진학을 위한 실기지도(26교), 행복한 수업평가 나눔 프로젝트(96교), 학교특색 프로그램(47교), 대학연계 주말강좌(50교), 청소년 상상학교(50교), 고교학점제 준비학교(12교), 고교학점제 연수(84교)

### 다. 2020년 일반고 자·신·감 프로젝트 예산지원 요약(특별교부금+자체예산)

구 분	과제 번호	운 영 과 제			지원금액	비고
고교학점제 도입기반 공통 재정 지원	1	▣ 공통재정 지원(국 1교) ▣ 공통재정 지원(공 39교, 사 54교)			45,000 2,080,880	자체 특교
교육과정 다양화	2-1 2-2 2-3 2-4	▣ 오순도순 공동교육과정(공 8교, 사 12교) ▣ 온라인 공동교육과정(공 2교, 사 1교) ▣ 진로중점(교과특성화)학교(공 4교, 사 13교) ▣ 소수학생 선택과목(국 1교, 공 5교, 사 13교)			700,000 88,800 475,000 250,000	자체 특교 특교 자체
미래 인재 양성을 위한 학교 선택 프로그램	3-1 3-2 3-3 3-4	▣ 통섭형 인재양성 통합프로그램(국 1교, 공 25교, 사 45교) ▣ 예체능계 미래인재 양성(국 1교, 공 12교, 사 13교) ▣ 행복한 수업평가 나눔 프로젝트(국 1교, 공 40교, 사 55교) ▣ 학교 특색 프로그램(국 1교, 공 16교, 사 30교)			500,000 150,000 195,400 200,000	자체 자체 자체 자체
대학 연계 프로그램	4-1 4-2	▣ 일반고-대학 연계 주말강좌(6개 대학) ▣ 청소년 상상학교			100,000 50,000	자체 자체
고교학점제 운영 지원	5-1 5-2 5-3 5-4	▣ 고교학점제 준비학교 운영지원(공 3교, 사 9교) ▣ 고교학점제 관련 연수지원(국 1교, 공 37교, 사 46교) ▣ 고교학점제 T/F, 현장지원단, 컨설팅 ▣ 고교학점제 기반 조성 연수			245,000 42,000 17,975 40,025	특교 특교 특교 특교
자체운영 (교원연수, 지원단)		▣ 일반고 자신감 프로젝트 관련 교원 연수 ▣ 일반고 지원단, 컨설팅 운영 ▣ 온라인 공동교육과정 인식 개선 연수			25,740 9,800 20,200	자체 자체 특교
자체운영 (협의회)		▣ 사업추진 각종 협의회			600	자체
시도교육청 분담금		▣ 플랫폼 고도화 및 클라우드 증설 시도 분담금(한국교육개발원) ▣ 고교학점제 지원센터 분담금			41,000 173,800	특교 특교
계	자체	2,226,540		특교	3,224,680	5,451,220

※ 미교부금(50,000천원) : 진로중점(교과특성화)학교 예산 [4월 교부 예정]

## 라. 학교별 전체교부액 현황

(단위: 천원)

주제번호	내 용	주제번호	내 용
1	일반고 공통재정 지원	3-2	예체능계 미래 인재 양성
2-1	오순도순 공동교육과정 거점학교	3-3	행복한 수업·평가 나눔 프로젝트
2-2	온라인 공동교육과정	3-4	학교 특색 프로그램
2-3	진로중점(교과특성화)학교	5-1	고교학점제 준비(선도)학교 운영
2-4	소수학생 선택과목 운영	5-2	고교학점제 관련 연수
3-1	통섭형 인재양성 통합프로그램		

학교 번호	지역	설립	학 교 명	유형	현재진행 사업	명시 이월	전체 교부액
01	전주	사립	동암고등학교	일반고	학습자중심 활동공간		33,300
02	전주	공립	양현고등학교	일반고	학습자중심 활동공간		11,400
03	전주	사립	완산고등학교	일반고	학습자, 진로중점, 준비학교		69,800
04	전주	사립	우석고등학교	일반고			37,600
05	전주	사립	유일여자고등학교	일반고	학습자, 준비학교	2,400	62,200
06	전주	공립	전라고등학교	일반고			56,600
07	전주	국립	전북대사대부설고등학교	일반고			77,400
08	전주	사립	전북여자고등학교	일반고	진로중점, 준비학교		117,600
09	전주	사립	전일고등학교	일반고	학습자중심 활동공간		34,300
10	전주	공립	전주고등학교	일반고	준비학교		199,000
11	전주	사립	전주근영여자고등학교	일반고	진로중점		139,600
12	전주	사립	전주기전여자고등학교	일반고		2,600	60,200
13	전주	사립	전주대사대부설고등학교	일반고		100	42,500
14	전주	사립	전주성심여자고등학교	일반고	진로중점		130,300
15	전주	공립	전주솔내고등학교	일반고			34,800
16	전주	사립	전주신흥고등학교	일반고	학습자, 진로중점		124,800
17	전주	공립	전주여자고등학교	일반고	학습자, 진로중점, 준비학교		119,100
18	전주	사립	전주영생고등학교	일반고			80,400
19	전주	공립	전주제일고등학교	일반고			56,800
20	전주	사립	전주중앙여자고등학교	일반고	진로중점, 준비학교	3,900	85,500
21	전주	사립	전주한일고등학교	일반고	학습자, 진로중점, 준비학교		139,200
22	전주	사립	전주해성고등학교	일반고			35,900
23	전주	공립	한국전통문화고등학교	일반(종합)			17,100
24	전주	사립	호남제일고등학교	일반고	학습자, 진로중점, 준비학교		83,000
25	군산	공립	군산고등학교	일반고			26,500
26	군산	공립	군산동고등학교	일반고			34,800
27	군산	공립	군산여자고등학교	일반고			42,400
28	군산	사립	군산영광여자고등학교	일반고			21,900

학교 번호	지역	설립	학 교 명	유형	현재진행 사업	명시 이월	전체 교부액
29	군산	사립	군산제일고등학교	일반고			125,500
30	군산	사립	군산중앙고등학교	일반고			34,300
31	군산	사립	군산중앙여자고등학교	일반고			40,900
32	군산	공립	한들고등학교	일반고			71,900
33	익산	사립	남성고등학교	일반고	학습자, 진로중점, 준비학교		95,800
34	익산	사립	성일고등학교	일반고			37,900
35	익산	공립	여산고등학교	일반고			9,200
36	익산	사립	원광고등학교	일반고	학습자중심 활동공간		55,800
37	익산	사립	원광여자고등학교	일반고			61,000
38	익산	사립	원광정보예술고등학교	일반(종합)			63,700
39	익산	공립	이리고등학교	일반고			65,100
40	익산	사립	이리남성여자고등학교	일반고	학습자중심 활동공간		48,100
41	익산	공립	이리여자고등학교	일반고		900	62,600
42	익산	사립	이일여자고등학교	일반고		4,000	29,200
43	익산	사립	익산고등학교	일반고			30,500
44	익산	사립	전북제일고등학교	일반고			37,900
45	익산	공립	함열고등학교	일반고	진로중점		45,100
46	익산	사립	함열여자고등학교	일반(종합)		8,600	99,900
47	정읍	사립	배영고등학교	일반고	학습자중심 활동공간	7,200	41,000
48	정읍	사립	서영여자고등학교	일반고			43,000
49	정읍	사립	신태인고등학교	일반고			26,600
50	정읍	사립	왕신여자고등학교	일반고			14,980
51	정읍	사립	인상고등학교	일반고	학습자중심 활동공간		22,000
52	정읍	공립	정읍고등학교	일반고	학습자중심 활동공간		29,300
53	정읍	공립	정읍여자고등학교	일반고		2,900	79,400
54	정읍	사립	정주고등학교	일반고		3,000	92,500
55	정읍	사립	태인고등학교	일반고			28,600
56	정읍	사립	호남고등학교	일반고	학습자중심 활동공간		141,100
57	남원	공립	남원고등학교	일반고			22,000
58	남원	사립	남원국악예술고등학교	일반(종합)			65,200
59	남원	사립	남원서진여자고등학교	일반고	학습자중심 활동공간		72,300
60	남원	공립	남원여자고등학교	일반고			36,700
61	남원	사립	성원고등학교	일반고			32,800
62	남원	공립	인월고등학교	일반고			13,200
63	김제	공립	김제고등학교	일반고			40,000
64	김제	사립	김제서고등학교	일반고	진로중점, 준비학교	24,800	20,900
65	김제	공립	김제여자고등학교	일반고			30,500
66	김제	사립	덕암고등학교	일반고			37,400



학교 번호	지역	설립	학 교 명	유형	현재진행 사업	명시 이월	전체 교부액
67	김제	사립	금산고등학교	일반고	학습자중심 활동공간		14,900
68	김제	사립	만경고등학교	일반고			29,800
69	김제	사립	만경여자고등학교	일반고	진로중점		50,200
70	완주	사립	완주고등학교	일반고			30,600
71	완주	공립	한별고등학교	일반고			27,800
72	진안	공립	마령고등학교	일반고			11,700
73	진안	공립	안천고등학교	일반고			3,900
74	진안	공립	진안제일고등학교	일반고			12,400
75	무주	공립	무주고등학교	일반고			29,600
76	무주	공립	무풍고등학교	일반고			5,900
77	무주	공립	설천고등학교	일반고			16,400
78	무주	공립	안성고등학교	일반고			12,600
79	장수	사립	백화여자고등학교	일반(종합)			13,700
80	장수	공립	산서고등학교	일반고			19,700
81	장수	공립	장수고등학교	일반고	학습자, 진로중점, 준비학교		118,600
82	장수	사립	한국마사고등학교	일반(종합)			11,000
83	임실	공립	임실고등학교	일반고	학습자중심 활동공간		19,500
84	순창	공립	동계고등학교	일반고			29,000
85	순창	사립	순창고등학교	일반고	학습자, 진로중점, 준비학교	3,100	160,300
86	순창	공립	순창제일고등학교	일반고			45,700
87	고창	공립	고창고등학교	일반고			71,000
88	고창	사립	고창북고등학교	일반고	진로중점		73,600
89	고창	사립	고창여자고등학교	일반(종합)			38,200
90	고창	사립	영선고등학교	일반(종합)			26,500
91	고창	공립	해리고등학교	일반고	진로중점		43,900
92	부안	사립	백산고등학교	일반고			46,700
93	부안	공립	부안고등학교	일반고			26,200
94	부안	사립	부안여자고등학교	일반고	학습자중심 활동공간		60,700
95	부안	공립	서림고등학교	일반(종합)			34,700
96	부안	공립	위도고등학교	일반고			900
103	익산	공립	전북외국어고등학교	특목(외국)		6,700	0
108	무주	사립	푸른꿈고등학교	특성(대안)		1,100	8,500
계						71,300	4,972,080

### III 목표 및 기본 방향

학생중심 교육과정 편성 및 수업방법 개선을 통한 자유롭게·신나게·감동적인 일반고

#### 기본방향

- 학생의 적성·희망·진로를 고려한 다양한 학생중심 교육과정 편성 지원
- 함께 배우고 성장하는 즐겁고 행복한 학교문화 조성 지원
- 학교별 특색 있는 프로그램 운영 지원

#### 추진과제

<b>학생 맞춤형 프로그램 다양화</b>	<ul style="list-style-type: none"> <li>■ 단위학교 브랜드화 지원</li> <li>■ 학생중심 교육과정 다양화 지원</li> <li>■ 통섭형 인재 양성 지원</li> <li>■ 일반고·대학 연계 프로그램</li> </ul>	<ul style="list-style-type: none"> <li>■ 교원연수 및 컨설팅 지원</li> <li>■ 수업방법 개선 지원</li> <li>■ 평가 방식 개선 지원</li> <li>■ 수업·평가나눔 협의체 지원</li> </ul>	<b>학생 배움중심 수업개선 지원</b>
<b>기초학력 향상 및 맞춤형 대안교육</b>	<ul style="list-style-type: none"> <li>■ 기초학력 향상 지원</li> <li>■ 또래 멘토링 지원</li> <li>■ 예체능계 미래인재 양성 지원</li> <li>■ 교원역량강화 연수지원</li> </ul>	<ul style="list-style-type: none"> <li>■ 전문대학 연계 주말강좌 지원</li> <li>■ 직업교육 위탁과정</li> <li>■ 진로선택과목 확대 운영</li> <li>■ 맞춤형 프로그램 운영</li> </ul>	<b>직업교육 기회 확대 및 내실화</b>

- 교육공동체가 함께하는 학교 철학, 비전, 교육목표 등 **브랜드** 만들기
- 학생의 성장과 변화에 대한 **스토리**가 있는 **학생중심 교육과정** 운영
- 미래 인재 양성을 위한 **독서·토론·발표** 중심의 **통섭프로그램** 운영
- 학생 과목선택권 확대를 위한 교사 **다과목 지도역량강화 연수** 지원
- 배움과 성장이 중심이 되는 **교육과정·수업·평가·기록 일체화**
- 배움과 성장이 더딘 학생에 대한 **맞춤형 멘토링 프로그램** 운영
- 학생의 **자존감 향상**과 **꿈**을 심어주는 **진로·직업 프로그램** 운영
- 수업 및 평가방법의 변화를 통한 **교육공동체의 동반 성장**

## IV 2019년 추진 실적

추진 과제	추진 실적
교육과정 편성·운영의 다양화	<ul style="list-style-type: none"> <li>○ 오순도순 공동교육과정 거점학교 운영               <ul style="list-style-type: none"> <li>- 19교(1학기 43과목 708명, 2학기 46과목 704명), 700,000천원(자체예산)</li> </ul> </li> <li>○ 온라인 공동교육과정 거점학교 운영               <ul style="list-style-type: none"> <li>- 2교(2학기 3과목 29명), 24,700천원(특별교부금)</li> </ul> </li> <li>○ 진로(교과)중점학교 운영               <ul style="list-style-type: none"> <li>- 12교(15교과), 375,000천원(특별교부금+자체예산)</li> </ul> </li> <li>○ 소수학생 선택과목 운영               <ul style="list-style-type: none"> <li>- 18교(84과목), 208,000천원(자체예산)</li> </ul> </li> <li>○ 고교학점제 준비학교(6개교) 운영 : 교당 20,000천원(특교) 지원               <ul style="list-style-type: none"> <li>- 전주교, 전주여고, 전주한일고, 유일여고, 장수고, 순창고</li> </ul> </li> <li>○ '20학년도 일반고 교육역량강화 프로그램 추진계획 수립을 위한 일반고 현장의견 수렴: 1차(08.09), 2차(08.12)</li> </ul>
학습 및 진로 맞춤형 교육 내실화	<ul style="list-style-type: none"> <li>○ 통섭형 인재 양성을 위한 통합 프로그램 운영               <ul style="list-style-type: none"> <li>- 66교, 500,000천원(교당 평균 7,600천원)</li> </ul> </li> <li>○ 예체능계 미래 인재 양성을 위한 실기(음악, 미술, 체육) 지도               <ul style="list-style-type: none"> <li>- 32교, 105,000천원(교당 평균 3,280천원)</li> </ul> </li> <li>○ 학교특색 프로그램 운영               <ul style="list-style-type: none"> <li>- 59교, 200,000천원(교당 평균 3,390천원)</li> </ul> </li> <li>○ 전북 이공계 청소년 학술제(09.06)(29개교, 38팀, 총 175명)               <ul style="list-style-type: none"> <li>- 50,000천원, 군산제일고-WISET 전북지역사업단</li> </ul> </li> </ul>
직업·대안 교육 지원	<ul style="list-style-type: none"> <li>○ 일반고-대학 연계 주말강좌 운영               <ul style="list-style-type: none"> <li>- 6개 대학, 13개 과정, 15개 반, 45개교, 총 245명 (남학생 79명, 여학생 166명), 100,000천원</li> </ul> </li> </ul>
교원 전문성 신장 및 일반고 행·재정 지원 강화	<ul style="list-style-type: none"> <li>○ 학습공동체로 성장하는 참학력 고등학교 운영               <ul style="list-style-type: none"> <li>- 학습공동체 지원, 맞춤형 연수, 컨설팅</li> </ul> </li> <li>○ 일반고 교육역량 강화 지원단 구성·운영               <ul style="list-style-type: none"> <li>- 12명(교감, 교사), 운영계획의 적정성 컨설팅 2회(94교)</li> </ul> </li> <li>○ 고교학점제 준비학교(6개교) 합동 컨설팅 실시               <ul style="list-style-type: none"> <li>- 1차(03.27), 2차(04.17), 3차(06.19), 4차(07.17), 5차(09.19), 6차(10.16)</li> </ul> </li> <li>○ 일반고 교육역량 강화 권역별·주제별 컨설팅 실시               <ul style="list-style-type: none"> <li>- (1-1)일반고 공통재정지원 컨설팅: 04.18(목), 04.19(금)</li> <li>- (1-2-1)오순도순 공동교육과정 컨설팅: 04.22(월)~04.25(목)</li> <li>- (1-2-3)진로중점학교 및 고교학점제 준비학교(2-1) 워크숍: 05.30(목) ~ 05.31(금)</li> <li>- (1-3-1)통섭형 인재양성 통합프로그램 컨설팅: 06.13(목)</li> <li>- (1-3-2)예체능계 미래인재양성 실기지도 컨설팅(학교 방문 컨설팅): 05.07(화) ~ 05.23(목)</li> <li>- (1-3-4)학교특색 프로그램 컨설팅: 06.13(금)</li> <li>- 일반고-대학 연계 주말강좌 운영 대학교 방문: 04.20(토) ~ 06.08(토)</li> </ul> </li> <li>○ 일반고 자·신·감 프로젝트 추진 계획 “학교로 찾아가는 설명회”               <ul style="list-style-type: none"> <li>- 2019.10.21.(월) ~ 12.11(수) : 45개교</li> </ul> </li> <li>○ 2020 오순도순-온라인 공동교육과정 거점학교 운영방법 설명회”               <ul style="list-style-type: none"> <li>- 2019.11.08.(금) : 일반고 관심학교 교감 및 업무담당자 대상</li> </ul> </li> </ul>

## V

## 주요 지원 과제

학생중심 교육과정 편성 및 수업방법 개선을 통한 **자유롭게·신나게·감동적인** 일반고

일반고 “**자유롭게·신나게·감동적인**” 프로젝트

배우고 싶은 과목을 **자유롭게** 선택하고, 학생배움중심 수업으로 **신나게** 활동하여,  
함께 성장하는 **감동적인** 일반고

1. 고교학점제 도입 역량 강화 공통 재정 지원

- 1-1 학생중심 교육과정 편성·운영 준비
- 1-2 학생 진로맞춤형 프로그램 활성화
- 1-3 교사의 수업 및 평가방법 개선 연수
- 1-4 기초학력 더딤학생 지도
- 1-5 학교 브랜드 만들기(학교 내 활동)
- 1-6 학교 내 전문적학습공동체 및 컨설팅 운영

2. 교육과정 다양화

- 2-1 오순도순 공동교육과정 거점학교
- 2-2 온라인 공동교육과정 운영
- 2-3 진로중점학교(교과특성화학교) 운영
- 2-4 소수학생 선택과목 운영

3. 미래 인재 양성을 위한 학교 선택 프로그램

- 3-1 통섭형 인재 양성을 위한 통합 프로그램
- 3-2 예체능계 미래 인재 양성을 위한 실기 지도
- 3-3 행복한 수업·평가 나눔 프로젝트
- 3-4 학교 특색 프로그램(학교 밖 활동)

4. 일반고·대학연계 주말강좌 및 청소년 상상학교

- 4-1 일반고·대학연계 주말강좌
- 4-2 청소년 상상학교

5. 고교학점제 연구·선도학교 운영 지원

- 5-1. 고교학점제 준비(선도)학교 운영 지원
- 5-2. 고교학점제 관련 학생·학부모·교사·지역사회 연수
- 5-3. 고교학점제 T/F, 현장지원단 운영 및 학교컨설팅
- 5-4. 고교학점제 기반 조성 연수

## 과제 1

## 고교학점제 도입 역량 강화 공통 재정 지원

### 1. 단위학교 운영 계획 수립 기본 방향

#### 가. 공통재정 지원의 목적

- 학생의 진로·적성에 맞는 단위학교 교육과정 다양화 환경 구성
- 신입생 과목선택 역량 강화를 위한 학교 내 교사 및 학생 대상 연수
- 학생 과목선택권 확대를 위한 교사의 다과목 지도 능력 배양
- 교사의 수업 및 평가방법 개선, 교과 연계 맞춤식 학생 진로·학습 기회 제공
- 기초학력 부진학생 대상 학력향상 프로그램 운영 지원
- 단위학교 브랜드화, 학교 내 전문적학습공동체 및 컨설팅 운영

#### 나. 단위학교 운영계획 수립 추진과제 영역

##### 1-1 학생의 적성·희망·진로를 고려한 다양한 교육과정 편성·운영 준비

- 절차(1학년 신입생 대상으로 계획 수립)

학생 진로·적성·흥미 검사 → 검사 결과 상담 실시 → 과목선택 안내서 배부 및 설명회 → 개설 과목 수요 조사 → 추가 상담 → 수강신청

##### 필수요건

- 과목 담당교사들의 전공교과군 내 과목에 대한 이해 및 안내 역량 필요
- 학생 스스로 자신의 진로에 맞는 과목 선택 역량 필요

##### 역량 강화 방법

##### 0 교사의 전공 교과군 내 과목에 대한 이해 및 안내 역량 강화

- 교과협의회 또는 전문적학습공동체 중심 연구 활동
- 원격연수 또는 외부강사 초청 자체 연수를 통한 역량 강화 및 자료 개발

##### 0 학생의 진로에 맞는 과목 선택 역량 강화

- 진로·적성·흥미 검사 결과 나타난 진로에 맞는 과목 선택 필요
- 검사 결과를 토대로 교과담당 또는 담임 교사에 의한 과목 선택 안내 필요
- 타교 교사 초청 특강 또는 상담(개별 또는 집단)을 통한 과목 선택 안내
- 개설 과목 수요 조사 → 교육과정 편성

참고 사이트 : <http://www.hscredit.kr> (고교학점제 지원센터) 자료실

→ 과목선택길잡이 (진로적성검사 및 진로정보 사이트, 과목살펴보기)

### ○ 세부 운영계획 예시

- 진로·적성·흥미 검사를 통한 학생의 진로 탐색 지원(각종 검사)
- 진로·적성·흥미 검사 결과에 대한 학생 개인별 맞춤형 지도
- 학생 개인별 진로에 맞는 과목선택 역량 강화 연수(학생 대상)
- 학생 중심 교육과정 편성에 필요한 교사 역량강화 연수(교사 대상)
- 교육공동체(학생·학부모·교원·지역사회)가 함께 하는 교육과정 만들기
- 지역사회와 함께 하는 공동 교육 프로그램

### ○ 소요되는 예산편성 항목 예시

- 학생 진로·적성·흥미 검사: 10,000원\*100명\*1회=1,000,000원
- 검사결과 안내 특강 및 상담: 100,000원\*4명\*1회=400,000원
- 자료제작(과목선택안내서): 10,000원\*100부=1,000,000원
- 외부강사 초청 특강(교사 역량강화 연수): 100,000원\*2명\*2회=400,000원
- 시설임차료: 200,000원\*1실\*1회=200,000원

## 1-2 학생 진로맞춤형 프로그램 활성화

### ○ 세부 운영계획 예시(가급적 교내활동으로 계획 수립)

- 교육공동체(학생·학부모·교원·지역사회)가 함께 만들어 가는 맞춤형 진로교육
- 수업시간 내 교과별 진로교육(상급학년에서 수강하게 될 과목에 대한 사전 안내 등)
- 교과연계 맞춤형 진로교육, 선후배가 함께 하는 진로교육, 체험부스
- 진로맞춤형 자율동아리 운영을 통한 학생 개인별 맞춤형 진로탐색
- 교내활동 후 필요하다면 교외 체험활동도 가능

### ○ 소요되는 예산편성 항목 예시

- 교과연계 또는 진로맞춤형 자율동아리 진로체험 활동: 외부강사비, 체험활동비, 차량 또는 시설임차료, 식비, 간식비, 자료제작비 등
- 진로맞춤형 자율동아리 활동 지원: 외부강사비, 자료제작비, 도서구입 등
- ※ 모든 프로그램 공통 사항 : 구입한 도서는 도서관에 등록 후 대출 형태로 활용하거나, 물품수불부(품명, 구입 및 지급일시, 수량, 수령자 서명)를 작성하고 지급
- ※ 학교밖 체험활동 소요시간이 3시간 이상일 경우 참가자에 대하여 간식비, 식비 지원 가능. 교내 체험활동의 경우에는 1일 3시간 이상 활동이 진행되는 경우에만 간식비 지원 가능

### 1-3 교사의 수업(다과목 지도 능력 포함) 및 평가방법 개선을 위한 연수

#### ○ 세부 운영계획 예시

- 학생 활동형 학생중심 수업 운영을 위한 교원 역량 강화 연수
- 과정중심 평가·학교생활기록부 기재 개선 등을 위한 학습공동체 연수
- 교사의 다과목 지도능력 강화를 위한 연수(교과 관련 직무연수)

#### ○ 소요되는 예산편성(연수비는 교부액의 5% 이내) 항목 예시

- 원격·집합연수 등(다과목 지도 등): 교과 또는 업무 관련 연수비 지원  
(교사 1인당 1십만원 이내)  $100,000\text{원} \times 5\text{명} \times 1\text{회} = 500,000\text{원}$
- 외부강사 초청 특강(수업개선):  $100,000\text{원} \times 2\text{명} \times 2\text{회} = 400,000\text{원}$

### 1-4 기초학력(국어,영어,수학,사회,과학) 더딤 학생 대상 방과 후 교과 프로그램

#### ○ 세부 운영계획(1학년 대상) 예시

- 방과 후 기초학력 향상 프로그램 운영, 학습 더딤 원인 진단
- 기초학력 더딤 학생 대상 자기주도학습 캠프 참가
- 학습결손이 누적된 학습부진학생 책임지도 체제 구축(멘토링)

#### ○ 방과후 프로그램 운영(1학년 대상)은 내부교사 또는 외부강사 모두 가능

#### ○ 소요되는 예산편성 항목 예시 (강사비는 연간 6백만원 이내 편성)

- 교과별 방과후 프로그램 운영비(강사비):  $30,000\text{원} \times 5\text{교과} \times 40\text{시간} = 6,000,000\text{원}$
- 학습부진 진단·관리 시스템, 학습클리닉 진로캠프, 또래 멘토링제, 학습부진 요인별 학습상담 지원, 대학생 멘토링 시스템 운영 등

### 1-5 학교 브랜드 만들기(학교 내 활동으로 제한)

#### ○ 세부 운영계획 예시

- 교육과정 설명회 등을 통한 학생과목선택권 확대 방안 마련
- 학생의 학업능력 향상을 위한 자체 또는 외부 프로그램
- 타학교와 차별화되는 학생중심 교육과정 편성을 위한 노력
- 지역사회 구성원과 함께 만들어 가는 우리 지역 역사 알기

#### ○ 소요되는 예산편성 항목 예시

- 외부강사 특강, 자료제작, 도서구입, 교구 구입(10% 이내), 학습 방법 개선을 위한 캠프, 과목선택권 확대를 위한 학생·학부모·교원 워크숍(교내실시) 등

## 1-6 학교 내 전문적 학습공동체 및 컨설팅 운영

### ○ 세부 운영계획 예시

영역	주요 내용
존중과 배려, 참여와 소통의 학교 문화 형성	<ul style="list-style-type: none"> <li>• 정기적 협의를 위한 시스템 마련</li> <li>• 내실 있는 교육과정 워크숍(교과별 워크숍, 학년별 간담회, 교과협의회 등)</li> <li>• 배움과 성장을 위한 독서토론</li> <li>• 전문적학습공동체 운영(배움과 성장의 날 연계)</li> <li>• 교육과정 및 수업개선 연수</li> <li>• 수업나눔 활성화(수업열기, 수업대화)</li> <li>• 일반고 자·신·감 프로젝트 운영 또는 수업방법 개선을 위한 컨설팅</li> </ul>

### ○ 목적

- 교사의 자발성을 바탕으로 학습공동체를 통한 수업나눔과 평가개선 실천
- 존중과 배려의 교사 문화를 바탕으로 교사와 학생, 학생과 학생 간의 배움과 성장이 있는 학교 문화 형성

### ○ 방향

- 학생이 배움의 중심이 되어, 협력과 토론으로 생각을 키우고, 배움을 삶의 실천으로 연결하는 수업을 지향
- 존중과 배려, 참여와 소통이 자유롭게 일어나는 학교자치 문화를 기반으로 전문적 학습공동체 운영 노력

### ○ 소요되는 예산편성 항목 예시(협의회비 5% 이내)

- 외부강사 특강, 자료제작, 도서구입, 협의회(15,000원\*20명\*2회)
- ※ [구입한 도서는 도서관에 등록 후 대출 형태로 활용하거나, 물품수불부(품명, 구입 및 지급일시, 수량, 수령자 서명)를 작성하고 지급]
- ※ 각종 협의회를 위한 업무추진비(협의회비) 집행시 참석자 명단이 포함된 협의록을 반드시 작성 및 보관
- ※ 교원연수 또는 협의회시 필요한 경우 (15,000원/1인) 이내 편성(식비 및 다과 등 포함) (목적사업업무추진비로 편성 및 집행)
- ※ 컨설팅 수당 지급 기준: 2020년도 전북교특회계 예산편성 및 운영지침(140쪽) 참조
- 기타수당(각종자료 개발 운영) : 검토수당(기본 40,000원)(초과 20,000원), 초과분은 2시간 초과 6시간 이하를 말하고, 6시간 초과일 경우 초과 단가 한도내에서 1일당 1회 추가지급 가능



## 2. 예산 편성 및 집행 시 유의사항

- (교원연수비) **교부액의 5% 이내**에서 집행 가능
    - (연수범위) 일반고 교과별 진로와 적성 중심 교육과정 편성 운영, 수업 역량 제고, 상담 역량제고, 다과목 지도 등 교원의 역량 강화를 위한 **개인 및 단체 연수 지원 가능**
  - (업무추진비) **교부액의 5% 이내**에서 집행 가능
    - **교원연수 또는 협의회시 필요한 경우 (15,000원/1인) 이내 편성(식비 및 다과 등 포함)**
    - ※ 각종 협의회를 위한 업무추진비(협의회비) 집행시 참석자 명단이 포함된 **협의록**을 반드시 작성 및 보관
  - (인건비) 강사 인건비 편성(기초학력 프로그램 운영 시 필요한 경우), **내·외부 강사는 방과후학교 운영 지침에 맞게 수당 지급**
    - **특강 강사 수당지급은 2020 학교회계 예산편성 기본지침 참조**
    - **일반고 자·신·감 프로젝트 관련 출장여비 및 컨설팅 경비(여비 및 수당)**
    - **예산 범위 내에서 교통비 추가 지원(타지역 외부강사만) 가능**
  - (교구구입) 수업과 관련하여 필요한 경우 **교부액의 10% 이내**에서 집행 가능
  - 학술탐방, 진로진학 캠프(1일 이내), 자기주도 학습캠프(1일 이내), 프로젝트학습, 협력학습, 교과캠프(1일 이내), 사회·과학탐구 토론, 학생중심 수업개선, 맞춤형 학습지도 등 관련 예산 가능
    - 교외 체험활동(단일행사) 중 참가자 식비 지원은 지양하나 장시간 체험활동으로 인해 필요한 경우 식비(8,000원/1인) 및 간편식(3,000원/1인) 가능. 교내 체험활동 시간이 3시간 이상일 경우 간편식(3,000원/1인)만 가능
    - 숙박형 교외 체험활동은 지양하나, 부득이하게 필요한 경우 참가자에 대하여 식비(8,000원/1인) 및 간편식(3,000원/1인, 1일) 가능
    - 시설임차료, 교통비, 기타 소모품, 입장료 등 가능하나 프로그램별 **외부강사 특강은 6시간 이내만 가능**
  - 각종 프로그램 운영을 위한 도서 구입비, 자료 제작비 가능
    - ※ [구입한 도서는 도서관에 등록 후 대출 형태로 활용하거나, 물품수불부(품명, 구입 및 지급일시, 수량, 수령자 서명)를 작성하고 지급]
  - 기초학력 지도: 학습부진 진단관리 시스템, 학습클리닉 진로캠프, 포레 멘토링(포레 학습나눔), 학습상담지원, 대학생 연계 멘토링, 기타 기초학력 더딤 학생을 위한 특별 프로그램 운영 가능
    - 방과후에 진행되는 기초학력 향상 교과(국어, 영어, 수학, 사회, 과학)프로그램의 경우 내·외부강사 수당 지급(**년간 총액 6백만원 이내**) 가능
- 
- (인건비) 교원에 대한 연구비·관리수당·단순 업무경감 및 한시적 업무지원·교사 수업시수 경감을 위한 인력채용 등 금지
  - (복지비성경비) 교원 및 학생의 복지비성 경비 지출 금지
  - 정규교육과정으로 편성하여 운영하는 프로그램의 경우 야간, 주말, 방학 등 시간 불문하고 **교내강사 수당지급 불가하며** 근무시간 이외의 부분은 시간외 수당 처리
  - 동아리 활동 관련(교과, 취미 모두 포함) **교사 지도 수당 불가**

### 3. 예산 교부 현황

(단위 : 천원)

학교 번호	지역	설립	학 교 명	유형	현재진행중 사업	명시 이월	교부금액
01	전주	사립	동암고등학교	일반고	학습자중심 활동공간		22,800
02	전주	공립	양현고등학교	일반고	학습자중심 활동공간		8,000
03	전주	사립	완산고등학교	일반고	학습자, 진로중점, 준비학교		21,200
04	전주	사립	우석고등학교	일반고			23,200
05	전주	사립	유일여자고등학교	일반고	학습자, 준비학교	2,400	30,000
06	전주	공립	전라고등학교	일반고			28,800
07	전주	국립	전북대학교사범대학부설고등학교	일반고			45,000
08	전주	사립	전북여자고등학교	일반고	진로중점, 준비학교		40,100
09	전주	사립	전일고등학교	일반고	학습자		27,800
10	전주	공립	전주고등학교	일반고	준비학교		55,000
11	전주	사립	전주근영여자고등학교	일반고	진로중점		57,200
12	전주	사립	전주기전여자고등학교	일반고			30,000
13	전주	사립	전주대학교사범대학부설고등학교	일반고			17,000
14	전주	사립	전주성심여자고등학교	일반고	진로중점		35,000
15	전주	공립	전주솔내고등학교	일반고			26,900
16	전주	사립	전주신흥고등학교	일반고	학습자, 진로중점		60,000
17	전주	공립	전주여자고등학교	일반고	학습자, 진로중점, 준비학교		25,600
18	전주	사립	전주영생고등학교	일반고			28,300
19	전주	공립	전주제일고등학교	일반고			40,600
20	전주	사립	전주중앙여자고등학교	일반고	진로중점, 준비학교		16,500
21	전주	사립	전주한일고등학교	일반고	학습자, 진로중점, 준비학교		42,000
22	전주	사립	전주해성고등학교	일반고			28,000
23	전주	공립	한국전통문화고등학교	일반(종합)			15,000
24	전주	사립	호남제일고등학교	일반고	학습자, 진로중점, 준비학교		29,400
25	군산	공립	군산고등학교	일반고			19,400
26	군산	공립	군산동고등학교	일반고			19,700
27	군산	공립	군산여자고등학교	일반고			21,000
28	군산	사립	군산영광여자고등학교	일반고			10,500
29	군산	사립	군산제일고등학교	일반고			40,000
30	군산	사립	군산중앙고등학교	일반고			5,000
31	군산	사립	군산중앙여자고등학교	일반고			21,900
32	군산	공립	한들고등학교	일반고			29,100
33	익산	사립	남성고등학교	일반고	학습자, 진로중점, 준비학교		37,000
34	익산	사립	성일고등학교	일반고			20,700

학교 번호	지역	설립	학 교 명	유형	현재진행중 사업	명시 이월	교부금액
35	익산	공립	여산고등학교	일반고			8,000
36	익산	사립	원광고등학교	일반고	학습자중심 활동공간		45,000
37	익산	사립	원광여자고등학교	일반고			45,100
38	익산	사립	원광정보예술고등학교	일반(종합)			16,000
39	익산	공립	이리고등학교	일반고			30,000
40	익산	사립	이리남성여자고등학교	일반고	학습자중심 활동공간		37,000
41	익산	공립	이리여자고등학교	일반고			45,100
42	익산	사립	이일여자고등학교	일반고		4,000	20,000
43	익산	사립	익산고등학교	일반고			21,100
44	익산	사립	전북제일고등학교	일반고			30,300
45	익산	공립	함열고등학교	일반고	진로중점		10,200
46	익산	사립	함열여자고등학교	일반(종합)			37,800
47	정읍	사립	배영고등학교	일반고	학습자중심 활동공간	7,200	29,200
48	정읍	사립	서영여자고등학교	일반고			27,200
49	정읍	사립	신태인고등학교	일반고			14,900
50	정읍	사립	왕신여자고등학교	일반고			9,280
51	정읍	사립	인상고등학교	일반고	학습자중심 활동공간		18,000
52	정읍	공립	정읍고등학교	일반고	학습자중심 활동공간		16,000
53	정읍	공립	정읍여자고등학교	일반고			22,300
54	정읍	사립	정주고등학교	일반고			35,000
55	정읍	사립	태인고등학교	일반고			13,200
56	정읍	사립	호남고등학교	일반고	학습자중심 활동공간		38,800
57	남원	공립	남원고등학교	일반고			16,300
58	남원	사립	남원국악예술고등학교	일반(종합)			20,000
59	남원	사립	남원서진여자고등학교	일반고	학습자중심 활동공간		12,000
60	남원	공립	남원여자고등학교	일반고			25,000
61	남원	사립	성원고등학교	일반고			19,200
62	남원	공립	인월고등학교	일반고			8,800
63	김제	공립	김제고등학교	일반고			22,300
64	김제	사립	김제서고등학교	일반고	진로중점, 준비학교	5,000	0
65	김제	공립	김제여자고등학교	일반고			14,000
66	김제	사립	덕암고등학교	일반고			15,400
67	김제	사립	동국고등학교	일반고	학습자중심 활동공간		9,600
68	김제	사립	만경고등학교	일반고			19,500
69	김제	사립	만경여자고등학교	일반고	진로중점		21,300
70	완주	사립	완주고등학교	일반고			18,000
71	완주	공립	한별고등학교	일반고			17,000

학교 번호	지역	설립	학 교 명	유형	현재진행중 사업	명시 이월	교부금액
72	진안	공립	마령고등학교	일반고			7,200
73	진안	공립	안천고등학교	일반고			3,000
74	진안	공립	진안제일고등학교	일반고			8,000
75	무주	공립	무주고등학교	일반고			11,000
76	무주	공립	무풍고등학교	일반고			5,000
77	무주	공립	설천고등학교	일반고			12,000
78	무주	공립	안성고등학교	일반고			6,000
79	장수	사립	백화여자고등학교	일반(종합)			9,800
80	장수	공립	산서고등학교	일반고			10,000
81	장수	공립	장수고등학교	일반고	학습자, 진로중점, 준비학교		17,000
82	장수	사립	한국마사고등학교	일반(종합)			5,000
83	임실	공립	임실고등학교	일반고	학습자중심 활동공간		12,700
84	순창	공립	동계고등학교	일반고			6,000
85	순창	사립	순창고등학교	일반고	학습자, 진로중점, 준비학교		30,000
86	순창	공립	순창제일고등학교	일반고			24,000
87	고창	공립	고창고등학교	일반고			27,600
88	고창	사립	고창북고등학교	일반고	진로중점		18,000
89	고창	사립	고창여자고등학교	일반(종합)			23,000
90	고창	사립	영선고등학교	일반(종합)			12,600
91	고창	공립	해리고등학교	일반고	진로중점		13,000
92	부안	사립	백산고등학교	일반고			20,000
93	부안	공립	부안고등학교	일반고			10,000
94	부안	사립	부안여자고등학교	일반고	학습자중심 활동공간		37,000
95	부안	공립	서림고등학교	일반(종합)			12,400
96	부안	공립	위도고등학교	일반고			0
계						18,600	2,125,880

## 과제 2

## 교육과정 다양화

### 2-1

### 1) 오순도순 공동교육과정 거점학교(개방형) 운영

#### 1. 개념 및 목적

##### 가. 개념

일반고에서 소인수 선택 또는 교원 수급, 교실 등 물리적 공간 등의 한계로 인하여 학교에서 운영하기 어려운 교과목을 개설하여 본교 및 전북 지역 학교 학생들에게 공동으로 교육과정을 제공하는 형태

##### 나. 목적

- 1) 학생의 진로·적성에 따른 과목선택권 확대를 통한 공교육 만족도 제고
- 2) 공감과 소통을 기반으로 하는 학습자 중심 교육기회 확대
- 3) 과정·협력·토론·발표중심 수업을 통한 학생과 교사의 소통역량 강화

#### 2. 운영 방침

- 가. 거점학교 운영 의지가 있는 학교의 신청을 받아 선정·운영
- 나. 인근지역 학교 간 교육과정 공유시스템 구축을 통한 다양한 프로그램 운영
- 다. 운영 시간은 평일 방과 후, 주말 등을 이용하여 주당 4시간 이내  
[강의수당 : 평일 방과후 1시간당 3만원(19시 이후는 4만5천원까지 가능), 주말 또는 휴일에는 4만5천원까지 가능]
- 라. 거점학교 교육과정 편성·학업성적관리규정 산입과 수업·평가·학교생활기록부 기재
- 마. 개설교과목은 NEIS에 등재된 2015 개정 교육과정 교과(일반선택, 진로선택, 전문교과 I 과목) 중 거점학교 당해연도 미개설 교과로 제한
- 바. 모든 학생 공통 : 기초 교과 영역(국어, 수학, 영어, 한국사) 이수 단위 총합 (교과 180단위 내 이수단위 + 공동교육과정 내 이수단위)은 교과 총 이수 단위 (교과 180단위 + 공동교육과정 이수단위)의 50%를 초과하지 않도록 함
- 사. 오순도순 공동교육과정 거점학교 운영 방식은 개방형으로 운영  
- 개방형: 개설교과 [(예) A학교가 과목 개설 → 희망하는 학생 참여]
- 아. 오순도순 공동교육과정 거점학교 과목 개설은 순증( $180+\alpha$ )으로만 가능
- 자. 단위학교의 특색 있는 교육과정 운영을 위한 행·재정적 지원 확대  
※ 학생 모집 시 남, 여를 구분하는 것은 학교에서 자율적으로 결정

1) 오순도순 : 의 좋게 서로 이야기하거나 지내는 모양을 나타내는 말

### 차. 학기말 또는 학년말에 참가학생·지도교사·학부모가 함께 참여하는 운영 결과 발표회(권장) 개최를 통한 차기년도 운영계획 수립 피드백

※ 운영 결과 발표회는 2시간 이내로 운영하며, 수업시수로 인정

-발표회라함은 수업에 참여한 학생과 교사, 해당학교 교직원, 학부모, 지역사회 구성원들이 함께 모여 공동교육과정 운영 전반에 대하여 서로 의견을 주고 받아 (피드백) 다음 학기 운영에 참고하기 위함임

-**실험결과 우수팀이 발표하는 등의 교내대회 같은 형식을 취하지 않도록 유의**

-다음과 같은 형태의 발표회를 권장 : 발표회 2주전 가정통신 등을 통하여 안내하고 당일 모두가 함께 할 수 있는 넓은 공간에 마주앉아 다과를 함께하며 자유롭게 지나온 과정을 이야기하는 시간을 가짐. 먼저 교사가 공동교육과정 수업에 대한 감회를 이야기하고, 다음으로 학생, 교직원, 학부모들의 감회를 들으면서 자유롭게 소통하는 시간을 가짐. 이 과정에서 우수한점과 개선해야할 점 등을 청취하는 것이 주 목적임. 지나온 시간을 추억할 수 있는 동영상 상영, 사진 자료 전시 등을 통하여 참가자 모두가 관심을 가질 수 있도록 유도

## 3. 운영 방법

가. 운영 학교 수: 20개교 내외

나. 운영 기간: 1학기(3월~7월), 2학기(8월~12월). 학기제로 운영

다. 운영 형태

- 1) 운영 단위수: 과목별 2단위 이상(수업시수: 단위수\*17회 이상 확보)  
4단위 이하로 하며, 가급적 학년별 구분 편성
- 2) 학급당 학생수: 15명 내외(타교 2교 이상 학생 포함)
- 3) 운영 교과목: 공동교육과정 거점학교에서 정하며, 학교내 선택희망 학생수가 10명 미만으로 자체 운영이 어렵다 판단하여 당해연도 미개설 된 과목. 순증(180+α)으로 운영.

라. 운영 유형: 개방형

- 운영 형태: 거점학교에서 운영하는 교육과정을 다른 학교 학생이 개별 참가를 통해 공유하는 형태(거점학교 1개교, 참가학교 다수)  
(예) A학교-a과목 개설, 희망하는 학생이 참여
- 운영 교과: 거점학교 당해연도 미개설된 과목

마. 모집 기간 및 방법

- 1) 모집 기간: 1학기(2020년 2월 ~ 3월), 2학기(2020년 7월 ~ 8월)
- 2) 모집 대상: 일반고 학생

※ **참가 희망학생 소속학교 3개년 교육과정에 편성(1학년~3학년)이 되어 있지 않거나, 편성이 되어 있어도 학교에서 개설되지 않는 과목**

- 3) 모집 공고: 도교육청에서 일반고 전체학교에 공문 시행



## 바. 소요되는 예산편성 항목 예시

- 교과연계 또는 자율동아리 진로체험 활동: 외부강사비, 체험활동비, 시설(차량) 임차료, 식비, 간식비, 자료제작비 등
- 운영비: 협의회비(5% 이내), 강사비, 협력교사 수당, 선발수당, 자료제작비, 교구 구입(20% 이내), 도서구입, 소모품, 교통비, 컨설팅 수당 등
- ※ 학교밖 체험활동 소요시간이 3시간 이상일 경우 참가자에 대하여 간식비, 식비 지원 가능. 교내 활동의 경우 간식비 또는 식비 지양하나, 1일 3시간 이상 수업 또는 활동이 진행되는 경우 간식비 또는 식비(수업 중간에 식사 시간이 포함 되어 있을 경우 간식 또는 식사 택1) 지원 가능
- ※ 컨설팅 수당 지급 기준: 2020년도 전북교특회계 예산편성 및 운영지침(140쪽)
- 기타수당(각종자료 개발 운영) : 검토수당(기본 40,000원)(초과 20,000원), 초과분은 2시간 초과 6시간 이하를 말하고, 6시간 초과일 경우 초과 단가 한도내에서 1일당 1회 추가지급 가능

- ※ 소수학생 선택과목(공동교육과정 포함) 지도를 위한 외부교사 확보 방법
- 일반고 전체 학교에 공문을 발송하여 지도교사 공개모집
- 전북교육청 홈페이지 게시판에 이용한 지도교사 공개모집  
(아래 게시판에 학교별로 지도교사 모집 내용을 작성 후 게시. 관심있는 교사는 모집 내용을 살펴본 후 해당학교에 희망표시)  
[전북교육청 홈페이지→학교교육→일반고 자신감 프로젝트→소수선택과목강사]

## 4. 예산 편성 및 집행 시 유의사항

- (업무담당교사 지원비) 공동교육과정 거점학교 운영의 활성화·내실화를 위해 평일 방과후 또는 주말(휴무일 포함) 운영 시 지원 가능하며 다음 세가지안 중 하나를 선택하여 운영 지원비로 지급. 단, 강사수당과 중복지급 불가
- ※ 공동교육과정 운영 과목이 3과목 이상인 학교는 협력교사 2명까지 가능
- 1안 : 공동교육과정 운영시간당 1만원을 지급하되, 공동교육과정 운영시간 전후 각각 30분씩 추가 지급. 단, 근무시간 내 초과근무와 중복 수령 불가하며, 초과근무 신청은 공동교육과정 수업 시작 30분전까지와 수업 종료 30분후부터 가능.  
(예시) 공동교육과정 4시간 운영교 지원비 : 4시간+1시간=5시간(5만원)
- 2안 : 월정액(월 130,000원) [공동 교육과정 운영 시간내] 초과근무와 중복 수령 불가
- 3안 : 초과근무로 신청하여 초과근무 수당 수령
- 업무담당(협력교사) 교사의 역할 : 참여 학생 출결관리 및 생활지도, 안전관리, 행정 업무 처리, 거점학교 운영위원회 운영 등(상세 내용은 거점학교에서 결정)
- (심사수당) 공동교육과정 거점학교 관계자가 참가할 학생을 선발 심사할 때 지급 가능
- 2020 학교회계 예산편성 기본계획 “기타수당” 을 근거로 지급
- 거점학교의 필요에 의해 선발할 경우, 근무시간 이외(방과후, 휴일, 방학 중 등)에 선발할 경우
- 선발 소요시간이 2시간 이내이면 4만원, 2시간 초과 6시간 이하이면 2만원 추가 지급, 6시간 초과일 경우 2만원 추가 지급. 1일 최대 8만원 이내
- (업무추진비) (2-1), (2-2) 각각 교부액의 5% 이내에서 집행 가능
- 협의회시 필요한 경우 (15,000원/1인) 이내 편성(식비 및 다과 등 포함)

- (인건비) 공동교육과정 프로그램 운영 강사로
  - 프로그램 운영 시간이 평일 야간(19시 이후), 휴일, 방학중(근무시간 이외)일 경우 강사비 지급 기준액의 1.5배까지 지급 가능(교사가 아닌 외부강사는 학교운영위원회에서 결정)
  - 거점학교 지역이 아닌 타지역 거주 학생 및 외부(교사)강사는 예산 범위 내에서 교통비 지원 가능. 교사는 소속학교를 거주지로 보며 자교 교사는 교통비 지급 불가
  - 온라인 공동교육과정 강사비는 1시간당 5만원 지급
- (교구 및 기자재 구입) (2-1), (2-2) 각각 교부액의 20% 이내에서 집행 가능
- (운영비) 공동교육과정 운영 결과 발표회 관련 예산 편성 가능
  - 간편식(3,000원/1인) 가능, 발표회 관련 소모품, 자료 제작비 등
- 공동교육과정 운영 관련 체험학습, 외부강사 특강 가능
  - 교외 체험활동(단일행사) 중 장시간 체험활동으로 인해 참가자 식비 지원이 필요한 경우 식비(8,000원/1인) 및 간편식(3,000원/1인) 가능. 교내 체험활동 시간이 3시간 이상일 경우 간편식(3,000원/1인)만 가능
  - 숙박형 교외 체험활동은 지양하나 불가피하게 실시할 경우 참가자에 대하여 식비(8,000원/1인) 및 간편식(3,000원/1인, 1일) 가능
  - 시설임차료, 교통비, 기타 소모품, 입장료 등 가능
- 프로그램 운영을 위한 도서 구입비, 자료 제작비, 소모품 가능
- 기자재 구입은 지양하되, 불가피한 경우 공문을 통하여 교육청 사전 승인
- 교원연수비·교원에 대한 연구비·관리수당·단순 업무경감 및 한시적 업무지원·교사 수업 시수 경감을 위한 인력채용 등 금지, (복지비성경비) 교원 및 학생의 복지비성 경비 지출 금지

#### 강사자격(공동교육과정 수업은 정규 교원이 진행하는 것을 원칙으로 함)

- 국어, 영어, 수학, 사회, 과학, 제2외국어 영역 : 교원자격증 소지자
- 음악, 미술, 체육 영역 : 예·체능 중점학교 및 예술계고등학교의 예술 강사 채용 자격 (음악, 미술, 체육 관련 4년제 대학 졸업 실기강사 채용)을 준용함
- 직업교육 영역 : 산학겸임교사 임용 자격을 준용함
- ※ 사범대학 및 교원자격 이수 과정이 없는 과목의 경우 관련 4년제 대학을 졸업하고 관련되는 분야의 직무에 3년 이상 근무한 자
- ※ 교과협의회를 통해 개설 교과에 성취 수준을 고려하여 강사를 선발하되, 강사 선발 시 채용 절차 준수(2020 계약제교원 운영 지침 참고-교원인사과)

#### ※ 2020 계약제교원 운영 지침(3쪽 참고) - 임용절차 흐름도

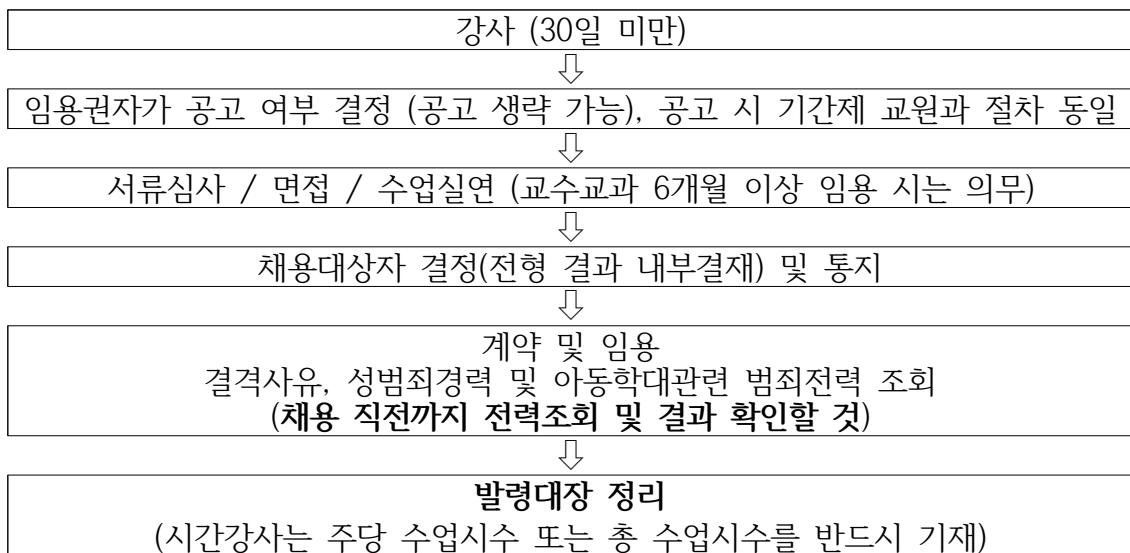



5. 예산 교부 현황

공동교육과정 거점학교						2-1. 오순도순 공동교육과정(21교)		2-2. 온라인 공동교육과정(3교)
순	학교 번호	지역	설립	학교명	유형	명시 이월	교부액(천원)	교부액(천원)
1	06	전주	공립	전라고	일반고		9,000	
2	10	전주	공립	전주고	일반고		72,000	35,800
3	11	전주	사립	전주근영여고	일반고		35,000	
4	12	전주	사립	전주기전여고	일반고	2,600	16,000	
5	14	전주	사립	전주성심여고	일반고		45,000	
6	17	전주	공립	전주여고	일반고		44,000	
7	18	전주	사립	전주영생고	일반고		35,000	
8	21	전주	사립	전주한일고	일반고		33,000	
9	29	군산	사립	군산제일고	일반고		70,000	
10	39	익산	공립	이리고	일반고		13,000	
11	46	익산	사립	함열여고	일반(종합)		45,000	
12	52	정읍	공립	정읍고	일반고		11,000	
13	53	정읍	공립	정읍여고	일반고	2,900	45,000	
14	54	정읍	사립	정주고	일반고	3,000	22,000	
15	56	정읍	사립	호남고	일반고		81,000	
16	59	남원	사립	남원서진여고	일반고		30,000	20,000
17	75	무주	공립	무주고	일반고		14,000	
18	81	장수	공립	장수고	일반고			33,000
19	85	순창	사립	순창고	일반고	3,100	44,000	
20	87	고창	공립	고창고	일반고		26,000	
21	92	부안	사립	백산고	일반고		10,000	
22	103	군산	공립	전북외국어고	특목(외국)	6,700	0	
계						18,300	700,000	88,800

[참고] 2019년 오순도순 공동교육과정 거점학교 운영 결과

□ 운영 학교 수: 2015년(3교) → 2016년(6교) → 2017년(11교) → 2018년(15교) → 2019년(19교)

□ 2019학년도 1학기 학생 참여 현황

순	지역	학교명	교과 (군)	야수 단위	세부 교과명	본교 학생수			타교 학생수			전체 학생수			타교 학교수
						남	여	전체	남	여	전체	남	여	전체	
1	전주	전주고	과학	2	물리학실험	12		12	1	2	3	13	2	15	3
2	전주	전주고	과학	2	생명과학실험	7		7	2	7	9	9	7	16	5
3	전주	전주고	과학	2	지구과학실험	10		10	3	2	5	13	2	15	2
4	전주	전주고	과학	2	화학실험	7		7		8	8	7	8	15	6
5	전주	전주근영여자고	과학	2	과학과제연구		4	4	9	16	25	9	20	29	10
6	전주	전주근영여자고	사회	2	사회과제연구		3	3	21	7	28	21	10	31	9
7	전주	전주근영여자고	수학	2	심화수학		1	1	13	3	16	13	4	17	8
8	전주	전주근영여자고	영어	2	심화영어작문		4	4	10	2	12	10	6	16	3
9	전주	전주기전여자고	과학	2	고급생명과학		6	6	12	3	15	12	9	21	6
10	전주	전주성심여자고	국제	2	사회과제연구		13	13		12	12		25	25	5
11	전주	전주성심여자고	국제	2	세계문제와 미래사회		13	13		12	12		25	25	5
12	전주	전주영생고	예술	3	음악전공실기	13		13	3	6	9	16	6	22	5
13	군산	군산제일고	과학	2	생명과학실험	6		6	6	3	9	12	3	15	3
14	군산	군산제일고	과학	2	지구과학실험	10		10	3		3	13		13	1
15	군산	군산제일고	과학	2	화학실험	11		11	4		4	15		15	2
16	익산	원광정보예술고	예술	2	무용기초실기		13	13		4	4		17	17	3
17	익산	원광정보예술고	예술	2	음악연주	6	15	21		2	2	6	17	23	1
18	익산	이리고	사회	2	국제경제	13		13	5	2	7	18	2	20	3
19	익산	이리고	과학	2	물리학실험	9		9	6	5	11	15	5	20	2
20	익산	함열여자고	미술	2	입체조형		7	7		3	3		10	10	2
21	익산	함열여자고	미술	2	평면조형		5	5	2	6	8	2	11	13	3
22	정읍	서영여자고	재미	4	전공기초중국어		13	13	5	5	10	5	18	23	4
23	정읍	정읍여자고	예술	2	공연실습		7	7	1		1	1	7	8	1
24	정읍	정읍여자고	예술	2	드로잉		6	6	6	6	12	6	12	18	7
25	정읍	정읍여자고	예술	2	디자인공예		9	9	4	1	5	4	10	14	2
26	정읍	정읍여자고	예술	2	미술이론		6	6	6	6	12	6	12	18	7
27	정읍	정읍여자고	예술	2	미술전공실기		11	11	4	1	5	4	12	16	2
28	정읍	정읍여자고	예술	2	시창청음		7	7	1		1	1	7	8	1
29	정읍	정읍여자고	예술	2	평면조형		2	2					2	2	0
30	정읍	정주고	사회	2	지역이해		1	1	6	3	9	6	4	10	3
31	정읍	정주고	사회	2	한국사회의이해		10	10	8	4	12	8	14	22	3
32	정읍	호남고	과학	4	물리학실험	8		8	4	5	9	12	5	17	4
33	정읍	호남고	과학	4	생명과학실험	7		7	3	6	9	10	6	16	5
34	정읍	호남고	과학	4	융합과학탐구	9		9		2	2	9	2	11	2
35	정읍	호남고	과학	4	화학실험	9		9	3	4	7	12	4	16	5
36	남원	남원서진여자고	미술	2	미술이론		6	6		2	2		8	8	2
37	남원	남원서진여자고	국어	2	융합독서		6	6	9	1	10	9	7	16	3
38	남원	남원서진여자고	과학	2	화학실험		7	7	9		9	9	7	16	2
39	장수	장수고	과학	3	물리실험	7	2	9	5		5	12	2	14	1
40	장수	장수고	체육	3	체력운동	6	2	8	9		9	15	2	17	2
41	장수	장수고	체육	3	체육전공실기기초	1	2	3	10		10	11	2	13	2
42	순창	순창고	체육	3	체력운동	10	3	13	1		1	11	3	14	1
43	고창	고창고	국어	2	현대문학감상	15		15	1	2	3	16	2	18	3
계						176	184	360	195	153	348	371	337	708	149

□ 2019학년도 2학기 학생 참여 현황

순	지역	학교명	교과 (군)	야수 단위	세부 교과명	본교 학생수			타교 학생수			전체 학생수			타교 학급수
						남	여	전체	남	여	전체	남	여	전체	
1	전주	전주고	과학	2	생명과학실험	7	0	7	3	6	9	10	6	16	6
2	전주	전주고	과학	2	지구과학실험	10	0	10	0	5	5	10	5	15	4
3	전주	전주근영여고	과학	4	과학과제연구	0	1	1	11	6	17	11	7	18	9
4	전주	전주근영여고	사회	4	사회과제연구	0	5	5	9	5	14	9	10	19	7
5	전주	전주근영여고	수학	4	심화수학I	0	3	3	12	0	12	12	3	15	5
6	전주	전주근영여고	영어	4	심화영어작문I	0	0	0	10	4	14	10	4	14	7
7	전주	전주기전여고	과학	2	고급화학	0	6	6	8	8	16	8	14	22	6
8	전주	전주성심여고	사회	2	국제정치	0	12	12		12	12	0	24	24	5
9	전주	전주성심여고	사회	2	세계 문제와 미래 사회	0	12	12		12	12	0	24	24	5
10	전주	전주여고	한문	2	한문 II	0	5	5	9	10	19	9	15	24	5
11	전주	전주영생고	예술	3	공연실습	14	0	14	2	6	8	16	6	22	5
12	군산	군산제일고	과학	2	생명과학실험	6	0	6	7	2	9	13	2	15	3
13	군산	군산제일고	과학	2	지구과학실험	13	0	13	2		2	15	0	15	1
14	군산	군산제일고	과학	2	화학실험	9	0	9	4	2	6	13	2	15	3
15	군산	전북외국어고	영어	3	스페인어 회화I	1	0	1	3	7	10	4	7	11	4
16	군산	전북외국어고	영어	3	중국어 회화I	0	0	0		14	14	0	14	14	4
17	군산	전북외국어고	영어	3	프랑스어 회화I	0	0	0	1	3	4	1	3	4	2
18	익산	원광정보예술고	예술	2	무용전공실기	0	13	13	0	2	2	0	15	15	2
19	익산	원광정보예술고	예술	2	합창	6	13	19	0	2	2	6	15	21	1
20	익산	이리고	과학	2	고급생명과학	7	0	7	7	10	17	14	10	24	5
21	익산	이리고	사회	2	국제정치	9	0	9	7	4	11	16	4	20	2
22	익산	함열여고	미술	2	입체조형	0	5	5		2	2	0	7	7	2
23	익산	함열여고	미술	2	평면조형	0	6	6		3	3	0	9	9	1
24	정읍	서영여고	중국어	4	중국어 독해와 작문	0	7	7	8	6	14	8	13	21	4
25	정읍	서영여고	중국어	4	중국어 독해와 작문	0	7	7	8	6	14	8	13	21	4
26	정읍	정읍여고	음악	2	공연실습	0	5	5	1		1	1	5	6	1
27	정읍	정읍여고	음악	2	공연실습	0	2	2			0	0	2	2	
28	정읍	정읍여고	미술	2	디자인공예	0	7	7		1	1	0	8	8	1
29	정읍	정읍여고	미술	2	미술전공실기	0	7	7		1	1	0	8	8	1
30	정읍	정읍여고	음악	2	시창청음	0	6	6	1		1	1	6	7	1
31	정읍	정읍여고	음악	2	시창청음	0	2	2			0	0	2	2	
32	정읍	정읍여고	미술	2	입체조형	0	7	7	8	6	14	8	13	21	7
33	정읍	정읍여고	미술	2	평면조형	0	7	7	8	6	14	8	13	21	7
34	정읍	정주고	국제	2	국제경제	1	4	5	12	6	18	13	10	23	3
35	정읍	정주고	국제	2	세계 문제와 미래사회	0	5	5	10	5	15	10	10	20	2
36	정읍	호남고	과학	4	물리학실험	8	0	8	2		2	10	0	10	2
37	정읍	호남고	과학	4	생명과학실험	5	0	5	2	7	9	7	7	14	4
38	정읍	호남고	과학	4	융합과학탐구	5	0	5		7	7	5	7	12	2
39	정읍	호남고	과학	4	화학실험	7	0	7		13	13	7	13	20	2
40	남원	남원서진여고	국어	2	독서토론	0	6	6	9	1	10	9	7	16	3
41	남원	남원서진여고	미술	2	드로잉	0	6	6	5	1	6	5	7	12	3
42	남원	남원서진여고	과학	2	융합과학	0	8	8	7	1	8	7	9	16	3
43	장수	장수고	과학	3	물리학실험	10	1	11	4		4	14	1	15	1
44	장수	장수고	체육	3	체육전공실기	7	2	9	8		8	15	2	17	1
45	장수	장수고	체육	3	체육전공실기심화	3	0	3	8		8	11	0	11	1
46	순창	순창고	체육	3	전공실기기초	8	5	13	1		1	9	5	14	1
47	고창	고창고	국어	2	문학개론	16	0	16	2		2	18	0	18	2
계						152	175	327	199	192	391	351	367	718	150

## [참고] 2018학년도 1학기 학생 참여 현황

연번	지역	학교명	교과영역	교과(군)	세부 교과명	본교학생수			타교학생수			전체 계	타교 학교수
						남	여	계	남	여	계		
1	전주	완산고	탐구	과학	고급화학	7		7	6	2	8	15	6
2	전주	전주고	탐구	과학	물리 실험	6		6	6	3	9	15	6
					화학실험	7		7	3	2	5	12	3
					지구과학실험	6		6	1	9	10	16	6
					생명과학실험	6		6	1	9	10	16	6
3	전주	전주근영 여고	탐구	사회	경제	0	3	3	0	10	10	13	3
				사회	세계사	0	3	3	3	2	5	8	4
			영어	영어	심화영어작문	0	2	2	10	4	14	16	5
			융합	융합	수리과학논술	0	5	5	9	2	11	16	6
4	전주	전주기전 여고	탐구	과학	과제연구		3	3	7	2	9	12	4
5	전주	전주성심 여고	탐구	사회	국제정치		9	9		12	12	21	5
					국제경제		9	9		12	12	21	5
					세계문제		9	9		12	12	21	5
					과제연구 I		9	9		12	12	21	5
6	전주	전주신흥 고	탐구	사회	열린사회 열린사고	13	0	13	7	0	7	20	3
					인문논술	7	0	7	3	0	3	10	3
					과제연구 I	6	0	6	4	0	4	10	2
7	전주	전주영생 고	예술	음악	음악이론	7		7	3	11	14	21	5
					음악전공실기	7		7	3	11	14	21	5
8	익산	원광정보 예술고	전문	예술	음악연주	1	9	10	13	10	23	33	6
				문화	애니메이션 콘텐츠 제작	0	3	3	2	7	9	12	4
					영화 콘텐츠 제작	0	5	5	0	8	8	13	2
9	정읍	서영여고	예술	연기	연기이론		8	8	1	4	5	13	2
					연기실기		8	8	1	4	5	13	2
			외국어	중국어	중국어 회화 I		14	14	6	3	9	23	3
10	정읍	정읍여고	예술	미술	미술 이론	10		10	5	1	6	16	2
					드로잉	10		10	5	1	6	16	2
					미술전공실기	7		7	7	1	8	15	2
					디자인·공예	7		7	7	1	8	15	2
			예술	음악	음악이론	6		6	4		4	10	2
					음악전공실기	6		6	4		4	10	2
11	정읍	정주고	탐구	사회	한국의 사회와 문화	0	3	3	2	9	11	14	3
					지역이해	0	7	7	3	0	3	10	1
12	정읍	호남고	탐구	과학	물리실험	8	0	8	4	4	8	16	4
					화학실험	9	0	9	1	4	5	14	2
					생명실험	7	0	7	3	6	9	16	5
					융합과학 탐구	10	0	10	1	5	6	16	2
13	남원	남원서진 여고	탐구	인문	과제연구 I, II		10	10	5	1	6	16	3
				과학	화학실험		2	2	14		14	16	2
			예술	미술	미술이론, 드로잉			9		1		10	1
14	장수	장수고	탐구	과학	물리 I	10	8	18	3	1	4	22	4
					물리 II	10	8	18	3	1	4	22	4
			체육	체육	체력 운동	11	3	14	1	1	2	16	2
					체육 전공 실기	11	3	14	1	1	2	16	2
15	순창	순창제일 고	예술	음악	음악전공실기	8	16	24	4	4	8	32	1
계						197	159	365	165	184	348	714	148

[참고] 2018학년도 2학기 학생 참여 현황

연번	지역	학교명	교과 영역	교과 (군)	세부 교과명	본교학생수			타교학생수			전체 계	타교 학교수
						남	여	계	남	여	계		
1	전주	완산고	탐구	과학	고급화학	5		5	10	4	14	19	5
2	전주	전주고	탐구	과학	물리 실험	7		7	6	2	8	15	3
					화학실험	8		8	2	5	7	15	4
					지구과학실험	5		5	4	6	10	15	7
					생명과학실험	15		15			0	15	0
3	전주	전주근영 여고	기초	영어	심화영어작문		9	9	2	10	12	21	4
			기초	수학	심화수학			0	12		12	12	3
			탐구	사회	과제연구		3	3	5	11	16	19	5
			탐구	과학	과제연구		5	5	12	1	13	18	5
4	전주	전주기전 여고	탐구	과학	과제연구			0			0	0	0
5	전주	전주성심 여고	탐구	사회	세계문제		9	9		12	12	21	5
					국제정치		9	9		12	12	21	5
6	전주	전주신흥 고	탐구	사회	사회논술	8		8			0	8	0
					세계문제	3		3			0	3	0
7	전주	전주영생 고	예술	음악	공연실습	6		6	2	8	10	16	5
					공연실습				3	3	3	1	
8	익산	원광정보 예술고	전문	예술	음악연주	1	11	12	12	9	21	33	6
				문화	영화 콘텐츠 제작		6	6		8	8	14	2
					애니메이션 콘텐츠 제작		3	3	3	5	8	11	4
9	정읍	서영여고	외국어	중국어	중국어 회화 I		13	13	7	4	11	24	3
			예술	연기	연기실기		7	7		3	3	10	1
10	정읍	정읍여고	예술	미술	미술 이론		11	11	4	12	16	27	2
					드로잉		11	11	4	12	16	27	2
					미술전공실기		3	3	7	1	8	11	2
					디자인·공예		3	3	7	1	8	11	2
			예술	음악	음악이론		6	6	2		2	8	1
					음악전공실기		6	6	2		2	8	1
11	정읍	정주고	탐구	사회	국제경제	1	6	7	5	3	8	15	3
					국제정치	1	10	11	1	3	4	15	2
12	정읍	호남고	탐구	과학	과제연구기초	7		7	1	4	5	12	2
					물리과제연구	13		13	1		1	14	1
					물리실험	13		13	1		1	14	1
					생명과학과제연구	5		5	1	9	10	15	4
					생명과학실험	5		5	1	9	10	15	4
					융합과학탐구	7		7	1	4	5	12	2
					화학과제연구	6		6	3	7	10	16	5
					화학실험	6		6	3	7	10	16	5
13	남원	남원서진 여고	인문	국어	독서논술		10	10	8	1	9	19	3
			자연	과학	물리실험		2	2	14		14	16	2
			예술	미술	드로잉		8	8		1	1	9	1
14	장수	장수고	탐구	과학	물리Ⅰ	11	6	17	3	1	4	21	1
					물리Ⅱ	11	6	17	3	1	4	21	1
			체육	체육	체력 운동	9	3	12	1	2	3	15	1
					체육 전공 실기	9	3	12	1	2	3	15	1
15	순창	순창제일 고	예술	음악	합주	4	5	9	2	4	6	15	1
					합창합주	4	11	15	1		1	16	1
계						170	185	355	154	187	341	696	119

## [참고] 2017년 교육과정 거점학교 운영 현황

연번	거점 학교명	담당교사	영역	성별	학년	1 학기				2 학기				지원액 (천원)
						개설과목	학급 수	인원	운영일	개설과목	학급 수	인원	운영일	
1	전주고	이미진	과학	남/여	2	물리실험Ⅱ 화학실험Ⅱ 생명과학실험Ⅱ 지구과학실험Ⅱ	1 1 1 1	13 13 12 13	2,4주 토	물리실험Ⅱ 생명과학실험Ⅱ 지구과학실험Ⅱ 화학실험Ⅱ 환경과학 과제연구	1 1 1 1 1 1	13 13 9 13 11 13	2,4주 토	45,000
2	전주성심여고	한지혁	인문 사회	여	2	국제정치2, 논술2, 과연1	1	13	토	국제경제2, 세문2, 과연1	1	13	토	34,000
3	전주신흥고	김완수	인문 사회	남	2	열린사회2, 논술2, 과연1	1	13	토	세계문제1, 논술2, 과연1	1	13	토	35,000
4	전주영생고	유영광	뮤지컬	남/여	1,2	음악이론1, 전공실기2	3	22	격주	음악이론1, 공연실습2	3	19	토	45,000
5	군산고	정진철	인문 사회	남/여	2	경제3, 국제경제3	2	25	수	국제경제3, 경제3	2	17	토	31,000
6	정읍여고	김용석	미술	남/여	기초 전공	미술이론1, 드로잉3 미술전공실기1, 디자인3	1 1	12 12	토	미술이론1, 드로잉3 미술전공실기1, 디자인3	1 1	12 12	토	41,000
		김한결	음악	남/여	1,2,3	음악이론1, 전공실기1, 합창합주2	1	10	토	음악이론1, 전공실기1, 합창합주2	1	8	토	
7	서영여고	고명영	연극 중국어 회화	남/여	1,2	연기이론1, 연기실기3 중국어회화3	1 1	9 11	토	연기이론1, 연기실기3 중국어회화3	1 1	9 12	토	22,000
8	정주고	김창연	인문 사회	남/여	2	한국사사회와문화2, 지역이해2	2	23	수	국제경제2, 세계문제	2	26	토	35,000
9	호남고	김은정	과학	남/여	2,3	물리실험3, 과연2 화학실험3, 과연2 생명과학실험3, 과연2 융합과학3, 과연2	1 1 1 1	12 13 13 11	토	물리실험3, 과연2 화학실험3, 과연2 생명과학실험3, 과연2 융합과학3, 과연2	1 1 1 1	7 13 12 8	토	45,000
10	장수고	이 등	체육	남/여	2,3	체력운동1, 체육전공실기2	1	9	수	체력운동1, 체육전공실기2	1	11	수	15,000
11	순창제일고	선민정	음악	남/여	1,2	음악전공실기1, 관악합주	2	16	월	음악전공실기2, 관악합주	2	15	월	18,000
계							25	275			27	279		366,000

## □ 2017년 교육과정 거점학교 학생 참여 현황

거점학교명	본교 학생 수		타교 학생 수		계		참여 학교 수	
	1학기	2학기	1학기	2학기	1학기	2학기	1학기	2학기
전주고	30	40	21	32	51	72	7	9
전주성심여고	5	5	8	8	13	13	5	5
전주신흥고	7	7	6	6	13	13	4	4
전주영생고	12	10	10	9	22	19	4	4
군산고	5	4	20	13	25	17	3	3
정읍여고	17	16	17	16	34	32	4	4
서영여고	17	13	3	8	20	21	3	3
정주고	6	7	17	19	23	26	2	5
호남고	20	16	29	24	49	40	6	6
장수고	3	7	6	4	9	11	2	2
순창제일고	12	11	4	4	16	15	2	2
총계	134	136	141	143	275	279	42	47



## 2-2

## 온라인 공동교육과정(교실온닷 <https://edu.classon.kr>) 거점학교 운영

### 1. 개념 및 배경

- (공동교육과정 개념) 희망학생이 적거나 교사수급이 어려워 단위학교 내 개설이 어려운 소인수·심화과목을 거점학교에서 온라인으로 개설하여 운영하는 교육과정
- (목적)
  - 소속학교 미개설 교과 선택학생의 학습권 보장
  - 학생들의 소질과 적성, 진로에 맞는 다양한 과목선택권 보장
- (추진배경) 지역여건에 구애받지 않는 교육과정 다양화, 과목선택권 확대 추진 및 새로운 교육환경 도입으로 수업 혁신 지원
  - (교육과정다양화) 중소도시, 농산어촌 등 학교간 거리가 멀거나 교통이 불편한 지역에서도 다양한 교육과정 제공 가능토록 개설·운영 지원
  - (교수-학습법 혁신) ICT기반 화상수업 솔루션을 통한 토론·협업·문제해결중심(PBL)수업 및 거꾸로 학습(flipped-learning) 등 학생 참여형 수업 활성화

### 2. 운영 근거

「초·중등교육법」시행령 제 48조(수업운영방법 등) 제4항

- ▶ 학교의 장은 교육상 필요한 경우에는 원격수업 등 정보통신매체를 이용하여 수업을 운영할 수 있다. 이 경우 교육 대상, 수업 운영 방법 등에 관하여 필요한 사항은 교육감이 정한다. <개정 2013.10.30.>

### 3. 운영 방법

- 가. 스튜디오 시설이 갖추어진 온라인 공동교육과정 거점학교의 계획에 따라 운영
- 나. 정규시간 내 편성을 권장하나, 평일 방과 후 또는 주말 등에도 편성 가능하며, 온·오프라인 혼합 및 거꾸로 학습 등 다양한 형태로 개설
- 다. 교사와 학생이 상호작용하는 온라인 실시간 쌍방향 수업과 오프라인 수업 병행
- 라. 쌍방향 소통을 기반으로 한 실시간 생방송 수업으로 진행되며, 거꾸로 수업, 블렌디드 러닝(혼합형 학습: 온라인과 출석 병행 수업), 토론 등 다양한 수업방법 활용
- 마. 개설교과, 이수단위, 수업일자 및 시간 등은 거점학교와 지도교사가 공동협의하여 결정하며 오순도순 공동교육과정 거점학교 운영방법을 준용함
- 바. 거점학교 수업을 지원하는 타학교 교사가 소속된 학교에 온라인 공동 교육과정 수업 시설 기반 구축 지원(노트북, 대형모니터, 화자카메라 등)

## 사. 운영절차

주요 내용	담당기관 및 담당자
<b>1) 운영 준비</b>	
가) 강좌 개설을 위한 수요 조사	거점학교 업무담당자
나) 개설 교과목 선정	거점학교 업무담당자
다) 강사 공모	거점학교 업무담당자
라) 거점학교(운영학교) 선정	교육청
<b>2) 수업 개설</b>	
가) 수업운영계획서 작성	거점학교 수업 교사
나) 회원 가입	학생, 수업 교사, 학교관리자
다) 수업 개설 신청	거점학교 수업 교사
라) 수업 개설 승인	학교관리자
마) 학생 수강 신청	수강 학생
바) 학생 수강 신청 승인(1차, 2차)	학교관리자(1차), 수업 교사(2차)
<b>3) 수업 운영</b>	
가) 오리엔테이션	거점학교 수업 교사
나) 온라인/오프라인 수업 진행	거점학교 수업 교사
다) 출결 관리	거점학교 수업 교사
<b>4) 평가</b>	
가) 수행평가 및 지필평가	거점학교 수업 교사
나) 만족도 조사 및 실태조사	거점학교, 교육청, KEDI
다) 성적 처리	거점학교 수업 교사
라) NEIS 처리(학생생활기록부 기재)	거점학교

아. 온라인 공동교육과정 지도수당은 1시간당 5만원 이내에서 지급

자. 온라인 공동교육과정 거점학교 과목 개설은 순증(180+α)으로만 가능

차. 스튜디오 구축 현황

구분	스튜디오 구성현황	거점학교명
대형	• 전자칠판, 전자교탁, 대형 TV, 실물화상기, 화자카메라, 음향장비 등	전주고등학교
소형	• 전자교탁, 실물화상기, 화자카메라, 음향장비 등	남원서진여자고등학교
소형	• 전자교탁, 실물화상기, 화자카메라, 음향장비 등	장수고등학교(예정)

[참고] 2019년 2학기 온라인 공동교육과정 거점학교 운영 결과

순	지역	학교명	교과 (군)	유 단위	세부 교과명	본교 학생수			타교 학생수			전체 학생수			타교 학수
						남	여	전체	남	여	전체	남	여	전체	
1	전주	전주고	사회	2	현대세계의 변화	3		3	3	5	8	6	5	11	5
2	전주	전주고	사회	2	국제 경제	7		7	4	1	5	11	1	12	5
3	전주	남원서진여고	과학	2	과학사		5	5		1	1		6	6	1



#### 4. 예산 편성 및 집행 시 유의사항

- **(업무담당교사 지원비)** 공동교육과정 거점학교 운영의 활성화·내실화를 위해 평일 방과후 또는 주말(휴무일 포함) 운영 시 지원 가능하며 다음 세가지안 중 하나를 선택하여 운영 지원비로 지급. 단, 강사수당과 중복지급 불가
  - ※ 공동교육과정 운영 과목이 3과목 이상인 학교는 협력교사 2명까지 가능
  - 1안 : 공동교육과정 운영시간당 1만원을 지급하되, 공동교육과정 운영시간 전후 각각 30분씩 추가 지급. 단, 근무시간 내 초과근무와 중복 수령 불가하며, 초과근무 신청은 공동교육과정 수업 시작 30분전까지와 수업 종료 30분후부터 가능. (예시) 공동교육과정 4시간 운영교 지원비 : 4시간+1시간=5시간(5만원)
  - 2안 : 월정액(월 130,000원) [공동 교육과정 운영 시간내] 초과근무와 중복 수령 불가
  - 3안 : 초과근무로 신청하여 초과근무 수당 수령
  - 업무담당(협력교사) 교사의 역할 : 참여 학생 출결관리 및 생활지도, 안전관리, 행정 업무 처리, 거점학교 운영위원회 운영 등(상세 내용은 거점학교에서 결정)
- **(심사수당)** 공동교육과정 거점학교 관계자가 참가할 학생을 선발 심사할 때 지급 가능
  - 2020 학교회계 예산편성 기본계획 “기타수당” 을 근거로 지급
  - 거점학교의 필요에 의해 선발할 경우, 근무시간 이외(방과후, 휴일, 방학 중 등)에 선발할 경우
  - 선발 소요시간이 2시간 이내이면 4만원, 2시간 초과 6시간 이하이면 2만원 추가 지급, 6시간 초과일 경우 2만원 추가 지급. 1일 최대 8만원 이내
- **(업무추진비)** (2-1), (2-2) 각각 교부액의 5% 이내에서 집행 가능
  - 협의회의 필요한 경우 (15,000원/1인) 이내 편성(식비 및 다과 등 포함)
- **(인건비)** 공동교육과정 프로그램 운영 강사료
  - 프로그램 운영 시간이 평일 야간(19시 이후), 휴일, 방학중(근무시간 이외)일 경우 강사비 지급 기준액의 1.5배까지 지급 가능(교사가 아닌 외부강사는 학교운영위원회에서 결정)
  - 거점학교 지역이 아닌 타지역 거주 학생 및 외부(교사)강사는 예산 범위 내에서 교통비 지원 가능. 교사는 소속학교를 거주지로 보며 자교 교사는 교통비 지급 불가
  - 온라인 공동교육과정 강사비는 1시간당 5만원 지급
- **(교구 및 기자재 구입)** (2-1), (2-2) 각각 교부액의 20% 이내에서 집행 가능
- **(운영비)** 공동교육과정 운영 결과 발표회 관련 예산 편성 가능
  - 간편식(3,000원/1인) 가능, 발표회 관련 소모품, 자료 제작비 등
- 공동교육과정 운영 관련 체험학습, 외부강사 특강 가능
  - 교외 체험활동(단일행사) 중 장시간 체험활동으로 인해 참가자 식비 지원이 필요한 경우 식비(8,000원/1인) 및 간편식(3,000원/1인) 가능. 교내 체험활동 시간이 3시간 이상일 경우 간편식(3,000원/1인)만 가능
  - 숙박형 교외 체험활동은 지양하나 불가피하게 실시할 경우 참가자에 대하여 식비 (8,000원/1인) 및 간편식(3,000원/1인, 1일) 가능
  - 시설임차료, 교통비, 기타 소모품, 입장료 등 가능
- 프로그램 운영을 위한 도서 구입비, 자료 제작비, 소모품 가능
- 기자재 구입은 지양하되, 불가피한 경우 공문을 통하여 교육청 사전 승인
- **교원연수비·교원에 대한 연구비·관리수당·단순 업무경감 및 한시적 업무지원·교사 수업 시수 경감을 위한 인력채용 등 금지. (복지비성경비)** 교원 및 학생의 복지비성 경비 지출 금지
- **강사자격(공동교육과정 수업은 정규 교원이 진행하는 것을 원칙으로 함)**
  - 국어, 영어, 수학, 사회, 과학, 제2외국어 영역 : 교원자격증 소지자
  - 음악, 미술, 체육 영역 : 예·체능 중점학교 및 예술계고등학교의 예술 강사 채용 자격 (음악, 미술, 체육 관련 4년제 대학 졸업 실기강사 채용)을 준용함
  - 직업교육 영역 : 산학겸임교사 임용 자격을 준용함
- ※ 사범대학 및 교원자격 이수 과정이 없는 과목의 경우 관련 4년제 대학을 졸업하고 관련되는 분야의 직무에 3년 이상 근무한 자
- ※ 교과협의회를 통해 개설 교과에 성취 수준을 고려하여 강사를 선발하되, 강사 선발 시 채용 절차 준수(2020 계약제교원 운영 지침 참고-교원인사과)

## 2-3

## 진로중점(교과특성화)학교 운영

## 1. 개념 및 목적

**진로중점(교과특성화)학교** : 특정 분야에 흥미·소질·적성이 있는 학생들에게 맞춤형 교육을 받을 수 있도록 중점교과 중심 교육과정을 개설하고 자신의 진로에 맞는 교육환경을 제공하는 학교

- 가. 학생의 흥미·적성·진로를 고려한 다양한 교육과정 편성·운영
- 나. 학생의 과목 선택권 확대를 통한 학습동기와 의욕 고취
- 다. 오순도순 공동교육과정, 온라인 공동교육과정 운영과 더불어, 소수 학생 선택과목 확대 개설 운영
- 라. 2015 개정 교육과정의 취지에 맞는 학생의 다양한 과목선택권 확대와 진로·적성에 맞는 맞춤형 교육과정 편성을 통한 고교학점제 시행 대비

## 2. 진로중점(교과특성화)학교 신규 추가 지정 방침

## 가. 진로중점(교과특성화)학교 지정 대상 및 운영 교과

- 1) 지정 대상 : 일반고등학교
- 2) 운영 교과 : 기초교과(국어, 영어, 수학, 한국사)를 제외한 모든 교과
  - 국제, 경제, 사회, 제2외국어, 융합, 정보 등으로 운영 분야 다양화
  - 운영교과 예시 : 기술·가정, 정보(응용소프트웨어), 제2외국어, 사회, 국제화, 사회(인문학융합), 소프트웨어, 융합(환경과학융합), 융합교과(인문·예술, 공학·예술, 창의융합 지속가능발전) 등

※ 단, 과학, 체육, 예술중점과정은 미래인재과·인성건강과에서 별도 지정

## 나. 진로중점(교과특성화)학교 신규 지정 원칙

- 일반고에서 운영 희망 → 심사 → 진로중점(교과특성화)학교 지정·운영

## 다. 진로중점(교과특성화)학교 신규 지정

구 분	내 용
대 상	일반고 중 지정 희망하여 선정된 학교
지정학교수	2개교 2교과 내외
지정기간	4년 (2020학년도 ~ 2023학년도) [운영기간 : 2021~2023]
예산교부	1교과당 매년 25,000천원 (2020학년도 교육과정 운영 준비금 지원)
지정분야	선정된 운영교과
선정절차	신청서 제출(운영 희망교) → 평가 및 지정(도교육청) → 예산지원

### 3. 진로(교과)중점학교 운영 방법

#### 가. 운영자율화

- 1) 진로중점(교과특성화)학교 명칭 등은 개별학교에서 자율적으로 결정  
예) 로봇과정 운영 : 로봇공학중점학교
- 2) 1개 학교 1개 진로중점과정 운영하거나, 2개 이상의 교과를 융합한 융합진로중점과정도 운영 가능
- 3) **진로중점 과목별 수강 최소 인원은 5명 이상으로 하며, 학급이 아닌 과목 개설의 형태로 학교에서 자율적으로 운영**

#### 나. 교육과정 편성·운영

- 1) 초·중등학교 교육과정 총론의 범위 내에서 자율 편성·운영
- 2) 진로중점(교과특성화학교)에서는 **3년간** 자율편성 단위(86단위) 중 **30% (최소 26단위) 이상을 중점 관련 과목으로 편성·운영해야 함. 다만, 학교의 부득이한 사정으로 편성 단위수를 조정해야 할 경우 도교육청과 협의하여 조정할 수 있음.**
- 3) 선택과목의 기본 단위 수는 5단위 - 교양 교과목을 제외한 일반 선택 과목은 2단위 범위 내 증감 편성·운영, 교양 교과목과 진로 선택 과목은 3단위 범위 내 증감 편성·운영
- 4) 중점교과를 1학년(**2021학년도 신입생**)부터 편성·운영(권장)하고, 관련 심화과목, 실험·실습 등 탐구·체험 중심의 교과 프로그램 제공

#### 다. 교육과정 안내

- 1) 교육과정 편성·운영에 학생의 적성과 희망이 최대한 반영될 수 있도록 진로중점학교 교육과정 운영에 대한 구체적인 안내 및 진로지도 실시
- 2) **진로중점과목 수강 대상 학생은 순수하게 학생의 희망을 받아 선정 (우열반 형태의 운영 금지)**  
※ 관련하여 민원이 발생하거나 사실 확인이 된 경우 즉시, 지정 취소

**라. 교원 배치** : 진로중점(교과특성화)학교를 운영하기 위한 정원의 별도의 교사 추가 배치 없음

**마. 자율학교 지정** : 진로중점(교과특성화)학교 운영 시작 전(2020학년도)에 학교운영위원회 등 관련 절차를 거쳐 자율학교 신청(권장)

**바. 운영 성과 관리**

- 1) 학생, 학부모, 교사가 함께 참여하는 학기별 1회 다양한 형태(전시, 수업공개, 캠프 등)의 성과 발표회 진행을 통한 환류
- 2) 진로중점학교 운영교간의 교류를 통한 진로중점학교 운영 계획, 우수 사례 나눔 및 운영방법 개선
- 3) 교직원협의회, 워크숍 등을 통한 교육과정 재구성·수업·평가·기록의 일체화 방안 공동논의

**사. 예산 편성 및 집행(신규 지정학교)**

- 1) **예산활용 기준** : 목적 범위 내에서 법령 준수하고 최대한 자율적으로 사용 가능하나 다음 기준 준수
  - 2020년 학교회계 예산편성 기본지침 및 전북방과후학교 운영계획 준수
  - 자체계획 수립 및 확정(학교운영위원회 심의 등) 후 집행
  - **진로중점 과정 운영 준비를 위한 시설 및 기자재 구비(총액의 70% 이내)**
  - 교육과정의 특색화·다양화, 수업개선 지원에 예산 우선 배정
  - 기타 신규 지정학교 예산 지원 기준을 참고하여 단위학교에서 결정

**2) 예산 집행금지 항목**

- (인건비) 교원에 대한 연구비, 관리수당 및 교원업무 경감 등을 위한 업무지원 인력 채용 경비
- (교육운영비) 교직원 복지비 및 교육과정운영과 관련이 없는 학생복지성 경비  
예) 교원 동아리 지원금, 일회성 행사용품비, 장학금 등 교육과정운영과 관련이 없는 학생 복지성 지원금 등
- (연수비, 협의회비) 각각 교부 예산 총액의 5% 이상은 집행 불가

### 3) 예산 집행 항목 및 기준(교육과정 운영 준비년도)(2020학년도)

구분	항목 및 기준
교육과정 편성 및 운영 준비	<ul style="list-style-type: none"> <li>○ 중점학교 운영 및 다양한 교육활동 지원에 한하여 집행 가능               <ul style="list-style-type: none"> <li>- 정규과목 운영(강사비 포함), 각종 체험활동비 및 학습(실기)재료비 지원</li> <li>- 중점학교 이외의 학교 교육과정 운영을 위한 공간·시설 설치를 위해 전용 불가</li> <li>※ 일회성 이벤트 행사 중심의 프로그램 운영 지양</li> </ul> </li> <li>○ 중점학교 운영 관련 학생·학부모·교원·지역사회 대상 홍보</li> <li>○ 학생의 진로·적성 진단검사 및 상담, 과목선택 안내</li> <li>○ 중점학교 운영준비 또는 운영을 위한 출장여비, 컨설팅 수당, 교재(도서, 소모품 등) 구입비, 진단도구 구입비, 자료 제작비 가능</li> <li>○ 교육과정 편성을 위한 교과연구회 및 홍보비 등</li> </ul>
인건비 (강사수당)	<ul style="list-style-type: none"> <li>○ 사업추진을 위해 채용한 외부(전문)강사 수당: 시간당 30,000원~45,000원               <ul style="list-style-type: none"> <li>※ 강사수당이란 한 학기 지속적으로 수업을 담당하는 강사에게 지급되는 수당</li> <li>- 지역적 특성에 따라 필요한 경우 강사 교통비 지급 가능</li> <li>※ 일시적 특강 강사비는 2020학년도 학교회계 예산편성 기본지침(234쪽)의 교육강사 수당 및 원고료에 맞추어 지급</li> </ul> </li> <li>○ 보조인력은 채용하지 못함</li> <li>※ 사업 목적에 부합하지 않는 인력 채용 예산 집행은 금지</li> </ul>
시설 및 기자재 (70% 이내)	<ul style="list-style-type: none"> <li>○ 시설비 및 기자재(교구 포함) 구입은 중점학교 운영을 위해 필요한 경우 집행</li> <li>○ 기자재(교구) 구입은 공동 사용을 목적으로 하는 경우에만 가능</li> </ul>
연수비 (5% 이내)	<ul style="list-style-type: none"> <li>○ 중점학교 운영 관련 교원·학부모·지역사회 대상 연수               <ul style="list-style-type: none"> <li>※ 정규교육과정 내실화, 수업방법 개선, 생활지도와 상담 등 사업 목적의 달성을 위한 교원들의 역량 제고가 필요한 경우 연수비 지원 가능</li> <li>※ 사업 목적과 무관한 일반연수비 지원은 절대 불가</li> </ul> </li> </ul>
워크숍 또는 협의회 (5% 이내)	<ul style="list-style-type: none"> <li>○ 중점학교 운영 및 관리를 위해 필요한 경우에 지출</li> <li>○ 관리자, 담당 교원에 대한 금전적 인센티브(월정액 수당) 지급 불가</li> </ul>
기타	<ul style="list-style-type: none"> <li>○ 담당 교원(외부강사 포함) 워크숍 참여 관련 경비 등 사업의 주요 목적을 달성하는 데 필요한 항목은 자율적으로 편성·집행</li> <li>○ 기타 진로(교과)중점학교 운영에 필요하다고 학교장이 판단하여 학교 운영위원회 심의를 통과한 운영비               <ul style="list-style-type: none"> <li>※ 중점학교 교육활동과 무관한 조직 등의 운영비 지원(교사 취미동아리 지원 등)은 불가</li> </ul> </li> </ul>

- ※ ‘기간제 및 단시간근로자 보호 등에 관한 법률’ 제4조 및 ‘근로기준법’ 제18조 참조
- ※ 2020학년도에는 교육과정 운영 준비기간으로 시설 및 기자재, 연수, 홍보 등에 중점 추진
- ※ 2021학년도부터는 실제 운영 시기로 운영에 필요한 강사비, 소모품, 체험활동 등에 중점

### ※ ‘기간제 및 단시간근로자 보호 등에 관한 법률’ 제4조

#### 제4조(기간제근로자의 사용)

①사용자는 2년을 초과하지 아니하는 범위안에서(기간제 근로계약의 반복갱신 등의 경우에는 그 계속 근로한 총기간이 2년을 초과하지 아니하는 범위 안에서) 기간제근로자를 사용할 수 있다. 다만, 다음 각 호의 어느 하나에 해당하는 경우에는 2년을 초과하여 기간제근로자로 사용할 수 있다.

1. 사업의 완료 또는 특정한 업무의 완성에 필요한 기간을 정한 경우
2. 휴직·파견 등으로 결원이 발생하여 당해 근로자가 복귀할 때까지 그 업무를 대신할 필요가 있는 경우
3. 근로자가 학업, 직업훈련 등을 이수함에 따라 그 이수에 필요한 기간을 정한 경우
4. 「고령자고용촉진법」 제2조제1호의 고령자와 근로계약을 체결하는 경우
5. 전문적 지식·기술의 활용이 필요한 경우와 정부의 복지정책·실업대책 등에 따라 일자리를 제공하는 경우로서 대통령령이 정하는 경우
6. 그 밖에 제1호 내지 제5호에 준하는 합리적인 사유가 있는 경우로서 대통령령이 정하는 경우

②사용자가 제1항 단서의 사유가 없거나 소멸되었음에도 불구하고 2년을 초과하여 기간제근로자로 사용하는 경우에는 그 기간제근로자는 기간의 정함이 없는 근로계약을 체결한 근로자로 본다.

### ※ ‘근로기준법’ 제18조

#### 제18조(단시간근로자의 근로조건)

①단시간근로자의 근로조건은 그 사업장의 같은 종류의 업무에 종사하는 통상 근로자의 근로시간을 기준으로 산정한 비율에 따라 결정되어야 한다.

②제1항에 따라 근로조건을 결정할 때에 기준이 되는 사항이나 그 밖에 필요한 사항은 대통령령으로 정한다.

③4주 동안(4주 미만으로 근로하는 경우에는 그 기간)을 평균하여 1주 동안의 소정근로시간이 15시간 미만인 근로자에 대하여는 제55조와 제60조를 적용하지 아니한다. [개정 2008.3.21] [[시행일 2008.7.1.]]

#### 제55조(휴일)

① 사용자는 근로자에게 1주에 평균 1회 이상의 유급휴일을 보장하여야 한다. [개정 2018.3.20] [[시행일 2018.7.1.]]

② 사용자는 근로자에게 대통령령으로 정하는 휴일을 유급으로 보장하여야 한다. 다만, 근로자대표와 서면으로 합의한 경우 특정한 근로일로 대체할 수 있다. [신설 2018.3.20] [[시행일 2018.7.1.]] [[시행일: 부칙참조(제15513호)]]

#### 제60조(연차 유급휴가)

①사용자는 1년간 80퍼센트 이상 출근한 근로자에게 15일의 유급휴가를 주어야 한다. [개정 2012.2.1] [[시행일 2012.8.2]]

②사용자는 계속하여 근로한 기간이 1년 미만인 근로자 또는 1년간 80퍼센트 미만 출근한 근로자에게 1개월 개근 시 1일의 유급휴가를 주어야 한다. [개정 2012.2.1] [[시행일 2012.8.2]]

③삭제 [2017.11.28] [[시행일 2018.5.29]]

④사용자는 3년 이상 계속하여 근로한 근로자에게는 제1항에 따른 휴가에 최초 1년을 초과하는 계속 근로 연수 매 2년에 대하여 1일을 가산한 유급휴가를 주어야 한다. 이 경우 가산휴가를 포함한 총 휴가 일수는 25일을 한도로 한다.

⑤사용자는 제1항부터 제4항까지의 규정에 따른 휴가를 근로자가 청구한 시기에 주어야 하고, 그 기간에 대하여는 취업규칙 등에서 정하는 통상임금 또는 평균임금을 지급하여야 한다. 다만, 근로자가 청구한 시기에 휴가를 주는 것이 사업 운영에 막대한 지장이 있는 경우에는 그 시기를 변경할 수 있다.

⑥제1항 및 제2항을 적용하는 경우 다음 각 호의 어느 하나에 해당하는 기간은 출근한 것으로 본다. [개정 2012.2.1, 2017.11.28] [[시행일 2018.5.29]]

1. 근로자가 업무상의 부상 또는 질병으로 휴업한 기간
2. 임신 중의 여성이 제74조제1항부터 제3항까지의 규정에 따른 휴가로 휴업한 기간
3. 「남녀고용평등과 일·가정 양립 지원에 관한 법률」 제19조제1항에 따른 육아휴직으로 휴업한 기간

⑦제1항부터 제4항까지의 규정에 따른 휴가는 1년간 행사하지 아니하면 소멸된다. 다만, 사용자의 귀책사유로 사용하지 못한 경우에는 그러하지 아니하다.



#### 4) 예산 집행 항목 및 기준(교육과정 운영년도)(2019년 지정학교)

구분	항목 및 기준
교육과정 편성 및 운영 준비	<ul style="list-style-type: none"> <li>중점학교 운영 및 다양한 교육활동 지원에 한하여 집행 가능                         <ul style="list-style-type: none"> <li>-정규과목 운영(강사비 포함), 각종 체험활동비 및 학습(실기)재료비 지원</li> <li>-중점학교 이외의 학교 교육과정 운영을 위한 공간·시설 설치를 위해 전용 불가</li> </ul> </li> <li>※ 일회성 이벤트 행사 중심의 프로그램 운영 지양</li> <li>중점학교 운영 관련 학생·학부모·교원·지역사회 대상 홍보</li> <li>학생의 진로·적성 진단검사 및 상담, 과목선택 안내</li> <li>중점학교 운영준비 또는 운영을 위한 출장여비, 컨설팅 수당, 교재(도서, 소모품 등) 구입비, 진단도구 구입비, 자료 제작비 가능</li> <li>교육과정 편성을 위한 교과연구회 및 홍보비 등</li> </ul>
인건비 (강사수당)	<ul style="list-style-type: none"> <li>사업추진을 위해 채용한 외부(전문)강사 수당: 시간당 30,000원~45,000원                         <ul style="list-style-type: none"> <li>※ 강사수당이란 한 학기 지속적으로 수업을 담당하는 강사에게 지급되는 수당</li> <li>-지역적 특성에 따라 필요한 경우 강사 교통비 지급 가능</li> <li>※ 일시적 특강 강사비는 학교회계 예산편성 기본지침의 교육강사 수당 및 원고료에 맞추어 지급</li> </ul> </li> <li>보조인력은 채용하지 못함                         <ul style="list-style-type: none"> <li>※ 사업 목적에 부합하지 않는 인력 채용 예산 집행은 금지</li> </ul> </li> </ul>
시설 및 기자재 (20% 이내)	<ul style="list-style-type: none"> <li>시설비 및 기자재(교구 포함) 구입은 중점학교 운영을 위해 필요한 경우 집행</li> <li>기자재(교구) 구입은 공동 사용을 목적으로 하는 경우에만 가능</li> </ul>
연수비 (5% 이내)	<ul style="list-style-type: none"> <li>중점학교 운영 관련 교원·학부모·지역사회 대상 연수                         <ul style="list-style-type: none"> <li>※ 정규교육과정 내실화, 수업방법 개선, 생활지도와 상담 등 사업 목적의 달성을 위한 교원들의 역량제고가 필요한 경우 연수비 지원 가능</li> <li>※ 사업목적과 무관한 일반연수비 지원은 절대 불가</li> </ul> </li> </ul>
협의회비 (5% 이내)	<ul style="list-style-type: none"> <li>중점학교 운영 및 관리를 위해 필요한 경우에 지출</li> <li>관리자, 담당 교원에 대한 금전적 인센티브(월정액 수당) 지급 불가</li> </ul>
기타	<ul style="list-style-type: none"> <li>담당 교원(외부강사 포함) 워크숍 참여 관련 경비 등 사업의 주요 목적을 달성하는 데 필요한 항목은 자율적으로 편성·집행</li> <li>기타 진로(교과)중점학교 운영에 필요하다고 학교장이 판단하여 학교 운영위원회 심의를 통과한 운영비                         <ul style="list-style-type: none"> <li>※ 중점학교 교육활동과 무관한 조직 등의 운영비 지원(교사 취미동아리 지원 등)은 불가</li> </ul> </li> </ul>

※ ‘기간제 및 단시간근로자 보호 등에 관한 법률’ 제4조 및 ‘근로기준법’ 제18조 참조

※ 2020학년도에는 교육과정 운영 준비기간으로 시설 및 기자재, 연수, 홍보 등에 중점 추진

※ 2021학년도부터는 실제 운영 시기로 운영에 필요한 강사비, 소모품, 체험활동 등에 중점

### 아. 신규 지정 진로중점학교 예산 편성(2020년) 예시 (참고 자료)

교과	지원단가	지원 단가 산출 기준
예술체육 (문예 포함)	25,000 천원	<ul style="list-style-type: none"> <li>○시설 및 기자재 : <b>17백5십만원</b> <ul style="list-style-type: none"> <li>- 전용공간 구축               <ul style="list-style-type: none"> <li>* 과정별 전용교실 주요 내용 : (음악) 방음, 오디오 시설 등, (미술) 수도시설 등, (체육) 벽면 안전설비, 매트, 트랙 등</li> </ul> </li> <li>- 학습기자재 구비               <ul style="list-style-type: none"> <li>* 과정별 기자재 주요 내용 : (음악) 악기, 책상 등, (미술) 이젤, 캔버스, 디자인장비 등, (체육) 운동장비, 체력단련장비 등</li> </ul> </li> </ul> </li> <li>○교육과정 편성 준비 : <b>5백만원</b> <ul style="list-style-type: none"> <li>- 학생의 진로·적성 진단검사 및 상담, 과목선택 안내</li> <li>- 교육과정 편성을 위한 교과연구회 및 홍보비 등</li> </ul> </li> <li>○진로중점학교 운영을 위한 교원연수 : <b>1백2십5만원</b></li> <li>○진로중점학교 운영을 위한 전교원 워크숍, 협의회 등 : <b>1백2십5만원</b></li> </ul>
기술·가정, 정보 (소프트웨어)	25,000 천원	<ul style="list-style-type: none"> <li>○시설 및 기자재 : <b>17백5십만원</b> <ul style="list-style-type: none"> <li>- 전용공간 구축               <ul style="list-style-type: none"> <li>* 기술실 및 컴퓨터실 구축 등</li> </ul> </li> <li>- 학습기자재 구비               <ul style="list-style-type: none"> <li>* 3D 프린터, 아두이노 등 소프트웨어, 복합기 등 실험·실습장비 등</li> </ul> </li> </ul> </li> <li>○교육과정 편성 준비 : <b>5백만원</b> <ul style="list-style-type: none"> <li>- 학생의 진로·적성 진단검사 및 상담, 과목선택 안내</li> <li>- 교육과정 편성을 위한 교과연구회 및 홍보비 등</li> </ul> </li> <li>○진로중점학교 운영을 위한 교원연수 : <b>1백2십5만원</b></li> <li>○진로중점학교 운영을 위한 전교원 워크숍, 협의회 등 : <b>1백2십5만원</b></li> </ul>
사회 (인문학 포함)	25,000 천원	<ul style="list-style-type: none"> <li>○시설 및 기자재 : <b>17백5십만원</b> <ul style="list-style-type: none"> <li>- 전용공간 구축               <ul style="list-style-type: none"> <li>* 교과강의실 개선, 쌍방향 수업 기반 구축</li> </ul> </li> <li>- 학습기자재 구비               <ul style="list-style-type: none"> <li>* 중점과정 관련 도서 구입, 통계분석 프로그램 및 장비 구비 등</li> </ul> </li> </ul> </li> <li>○교육과정 편성 준비 : <b>5백만원</b> <ul style="list-style-type: none"> <li>- 학생의 진로·적성 진단검사 및 상담, 과목선택 안내</li> <li>- 교육과정 편성을 위한 교과연구회 및 홍보비 등</li> </ul> </li> <li>○진로중점학교 운영을 위한 교원연수 : <b>1백2십5만원</b></li> <li>○진로중점학교 운영을 위한 전교원 워크숍, 협의회 등 : <b>1백2십5만원</b></li> </ul>
제2외국어, 융합, 국제화 등	25,000 천원	<ul style="list-style-type: none"> <li>○시설 및 기자재 : <b>17백5십만원</b> <ul style="list-style-type: none"> <li>- 전용공간 구축               <ul style="list-style-type: none"> <li>* 외국어 실습실 구축 등</li> </ul> </li> <li>- 학습기자재 구비               <ul style="list-style-type: none"> <li>* 관련 컴퓨터, 어학기기 등</li> </ul> </li> </ul> </li> <li>○교육과정 편성 준비 : <b>5백만원</b> <ul style="list-style-type: none"> <li>- 학생의 진로·적성 진단검사 및 상담, 과목선택 안내</li> <li>- 교육과정 편성을 위한 교과연구회 및 홍보비 등</li> </ul> </li> <li>○진로중점학교 운영을 위한 교원연수 : <b>1백2십5만원</b></li> <li>○진로중점학교 운영을 위한 전교원 워크숍, 협의회 등 : <b>1백2십5만원</b></li> </ul>

※ 지원 단가 산출 기준은 교과별 지원 단가를 산출하기 위한 금액이며, 실제 학교에서 지출하는 비용과는 관계가 없음

※ 동 지원 단가는 진로중점과정 운영 준비 지원(2020년)에 적용하며, 실제 학생 교육이 이루어지는 운영 기간에는 적용하지 않음



자. 진로중점(교과특성화)학교 교육과정 편성(예시) (교양교과도 편성 가능)

※ 일반고에서 선택 편성한 전문교과는 진로선택 교과로 운영

교과	과 목	기준 단위	운영단위		1학년		2학년		3학년		영역 합계
			일반	진로	1학기	2학기	1학기	2학기	1학기	2학기	
제 2 외국어	일본문화			4	2	2					4
	일본어 I	5	4				2	2			4
	일본어회화 I	6		6			3	3			6
	일본어 II	5		6					3	3	6
	일본어 작문과 독해	6		6					3	3	6
이수단위 소계			4	22	2	2	5	5	6	6	26

교과	과 목	기준 단위	운영단위		1학년		2학년		3학년		영역 합계
			일반	진로	1학기	2학기	1학기	2학기	1학기	2학기	
사회 (경제)	여행지리	5		6	3	3					6
	실용경제	5	6						3	3	6
	사회문제탐구	5		4			2	2			4
	경제	5	6				3	3			6
	국제경제	5		4					2	2	4
이수단위 소계			12	14	6	6	5	5	2	2	26

교과	과 목	기준 단위	운영단위		1학년		2학년		3학년		영역 합계
			일반	진로	1학기	2학기	1학기	2학기	1학기	2학기	
인문 융합 과학	사회과제연구	5		2	2						2
	과학과제연구	5		2	2						2
	물리 I	5	6				3	3			6
	화학 I	5	6				3	3			6
	미술감상과 비평	5		4					2	2	4
	논리학	5	4						2	2	4
	심리학	5	4						2	2	4
이수단위 소계			20	8	2	2	6	6	6	6	28

교과	과 목	기준 단위	운영단위		1학년		2학년		3학년		영역 합계
			일반	진로	1학기	2학기	1학기	2학기	1학기	2학기	
체육 · 예술	연극	5	5			5					5
	체육탐구	5		5			5				5
	음악감상과비평	5		6					6		6
	스포츠경기체력	5		5			5				5
	미술사	5		3						3	3
	영화의 이해	5		3						3	3
이수단위 소계			5	22		5	5	5	6	6	27

#### 4. 진로중점(교과특성화)학교 지정 현황

순	학교명	지역	설립	운영교과1	운영교과2	지정기간	비 고
1	전주근영여고	전주	사립	인문·정보융합		'19~'22	
2	전주성심여고	전주	사립	인문·융합		'19~'22	
3	전주신흥고	전주	사립	인문·상경융합	과학·수리융합	'19~'22	
4	전주중앙여고	전주	사립	인문·사회융합		'19~'22	학점제 준비학교 ( '20~'22)
5	전주한일고	전주	사립	융합사회		'19~'22	학점제 준비학교 ( '19~'21)
6	함열고	익산	공립	미디어·사회 융합		'19~'22	
7	김제서고	김제	사립	정보·체육		'19~'22	학점제 준비학교 ( '20~'22)
8	만경여고	김제	사립	인문과학정보 융합		'19~'22	
9	장수고	장수	공립	사회교과 융합		'19~'22	학점제 준비학교 ( '19~'21)
10	순창고	순창	사립	과학·정보융합	인문·사회융합	'19~'22	학점제 준비학교 ( '19~'21)
11	고창북고	고창	사립	제2외국어		'19~'22	
12	해리고	고창	공립	정보·항공융합		'19~'22	
13	완산고	전주	사립	인문·국제융합		'20~'23	학점제 준비학교 ( '20~'22)
14	전북여고	전주	사립	사회·과학융합		'20~'23	학점제 준비학교 ( '20~'22)
15	전주여고	전주	공립	국제융합		'20~'23	학점제 준비학교 ( '19~'21)
16	호남제일고	전주	사립	인문·과학융합		'20~'23	학점제 준비학교 ( '20~'22)
17	남성고	익산	사립	사회·기술융합		'20~'23	학점제 준비학교 ( '20~'22)

※ 2020년 고교학점제 준비학교(12교) : 전주고( '19년~'21년), 전주여고, 전주한일고, 유일여고( '19년~'21년), 전주중앙여고, 완산고, 전북여고, 호남제일고, 남성고, 김제서고, 장수고, 순창고

## 5. 예산 교부 현황

순	학교 번호	지역	설립	학교명	유형	현재 진행형 사업	명시 이월	교부액 (천원)
1	03	전주	사립	완산고등학교	일반고	학습자, 진로중점, 준비학교		25,000
2	08	전주	사립	전북여자고등학교	일반고	진로중점, 준비학교		25,000
3	11	전주	사립	전주근영여자고등학교	일반고	진로중점		30,000
4	14	전주	사립	전주성심여자고등학교	일반고	진로중점		30,000
5	16	전주	사립	전주신흥고등학교	일반고	학습자, 진로중점		50,000
6	17	전주	공립	전주여자고등학교	일반고	학습자, 진로중점, 준비학교		25,000
7	20	전주	사립	전주중앙여자고등학교	일반고	진로중점, 준비학교		25,000
8	21	전주	사립	전주한일고등학교	일반고	학습자, 진로중점, 준비학교		30,000
9	24	전주	사립	호남제일고등학교	일반고	학습자, 진로중점, 준비학교		25,000
10	33	익산	사립	남성고등학교	일반고	학습자, 진로중점, 준비학교		25,000
11	45	익산	공립	함열고등학교	일반고	진로중점		25,000
12	64	김제	사립	김제서고등학교	일반고	진로중점, 준비학교	16,400	10,000
13	69	김제	사립	만경여자고등학교	일반고	진로중점		25,000
14	81	장수	공립	장수고등학교	일반고	학습자, 진로중점, 준비학교		25,000
15	85	순창	사립	순창고등학교	일반고	학습자, 진로중점, 준비학교		50,000
16	88	고창	사립	고창북고등학교	일반고	진로중점		25,000
17	91	고창	공립	해리고등학교	일반고	진로중점		25,000
계							16,400	475,000

## 2-4

## 소수학생 선택과목 운영

## 1. 운영 목적

- 가. 학생들의 소질과 적성, 희망에 따른 다양한 진로 중심 교육과정 구현
- 나. 2015 개정 교육과정의 성실한 운영을 통한 소수학생 과목선택권 확대

## 2. 운영 방법

- 가. 소수학생 선택과목이란 13명 이하의 학생이 개설을 요구한 과목  
(학년별 전체학생이 13명 이하인 학교의 경우 전체 학생의 % 이하)
- 나. 인재 양성을 위한 단위학교 내 다양한 교육과정 편성·운영
- 다. **운영과목 교육과정 편성·학업성적관리규정 산입과 수업·평가·학교생활기록부 기재**
- 라. 교과영역·과목(일반선택 교양, 진로선택, 전문교과 I) 등의 제한은 없으나 반드시 학생의 희망(과목개설 희망원 비치)에 따라 개설하여야 함
- 마. 과목개설에 대한 사항은 2015 개정 교육과정 총론을 근거로 자율적으로 정하며, 기존 과목이 NEIS에 존재하지 않는 경우 신설과목 신청을 통하여 개설하되 진로선택 과목에 준하여 단위수를 정함
- 바. 과목 운영은 교과 180단위 이내 또는 초과(순증)하여 운영할 수 있음
- 사. 소수학생 선택과목 운영으로 인한 공강 시간 발생 시 대책 마련
- 아. 소수선택 과목 수업은 가급적 정규시간내에 운영하는 것이 원칙이나, 강사 또는 시설 등의 문제로 정규시간 내 운영이 어려울 경우 수강학생의 동의를 얻어 방과후에 실시할 수도 있음
- 자. 소수선택 과목 지도는 내부교사 또는 외부강사(타학교 교원 포함) 등이 담당하되 외부강사는 다음의 자격을 갖춘 전문가를 **공개모집**한다.

## ■ 강사자격

- 국어, 영어, 수학, 사회, 과학, 제2외국어 영역 : 교원자격증 소지자
- 음악, 미술, 체육 영역 : 예·체능 중점학교 및 예술계고등학교의 예술 강사 채용 자격(음악, 미술, 체육 관련 4년제 대학 졸업 실기강사 채용)을 준용함
- 직업교육 영역 : 산학겸임교사 임용 자격을 준용함
- ※ 사범대학 및 교원자격 이수 과정이 없는 과목의 경우 관련 4년제 대학을 졸업하고 관련되는 분야의 직무에 3년 이상 근무한 자
- ※ 교과협의회를 통해 개설 교과와 성취 수준을 고려하여 강사를 선발하되, 강사 선발 시 채용 절차 준수(2020 계약제교원 운영 지침-교원인사과)

- ※ 소수학생 선택과목(공동교육과정 포함) 지도를 위한 외부교사 확보 방법
- 일반고 전체 학교에 공문을 발송하여 지도교사 공개모집
  - 전북교육청 홈페이지 게시판을 이용한 지도교사 공개모집  
(아래 게시판에 학교별로 지도교사 모집 내용을 작성 후 게시. 관심있는 교사는 모집 내용을 살펴본 후 해당학교에 희망표시)  
[전북교육청 홈페이지→학교교육→일반고 자신감 프로젝트→소수선택과목강사]

### ※ 2020 계약제교원 운영 지침(3쪽 참고) - 임용절차 흐름도

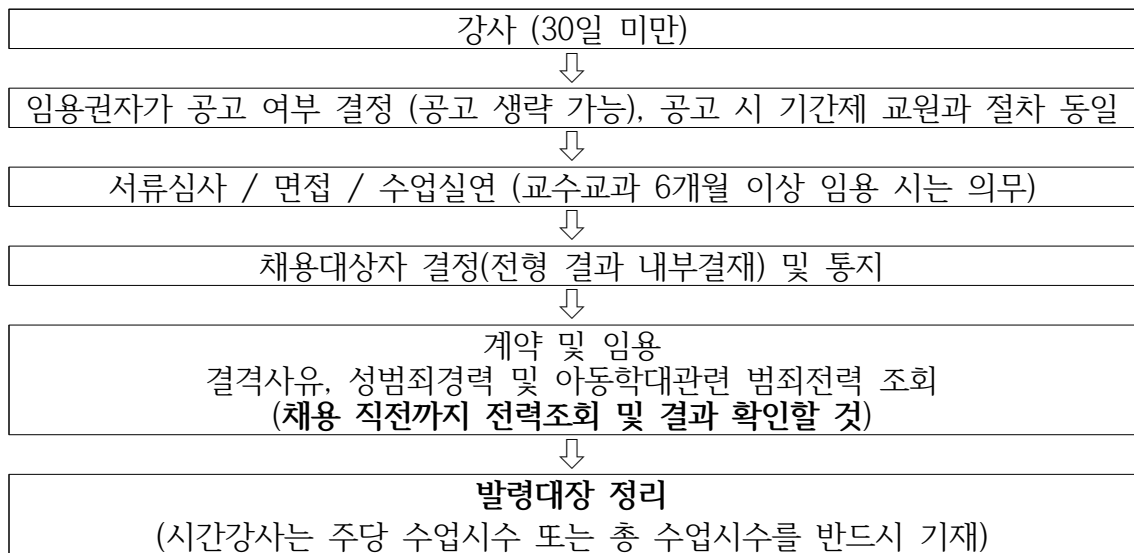

차. 소수선택 과목 지도수당은 내부교사에게는 어떠한 경우에도 지급할 수 없으며, 외부강사(타학교 교원 포함)에게만 지급한다. 단, 지급액은 2020 전북방과후학교 운영계획 및 길라잡이를 참고하며, 타학교 교원의 경우 소속학교에서 퇴근 후 지도한 경우에는 수당 지급 가능.

#### 카. 소요되는 예산편성 항목 예시

- 교과연계 또는 자율동아리 진로체험 활동: 외부강사비, 체험활동비, 시설 (차량)임차료, 식비, 간식비, 자료제작비 등
- 운영비: 강사비, 자료제작비, 교구구입(10% 이내), 도서구입, 소모품 등
- ※ 학교밖 체험활동 소요시간이 3시간 이상일 경우 참가자에게 간식비, 식비 지원 가능. 교내 체험활동의 경우에는 간식비 또는 식비 지양

### 3. 기대효과

- 가. 학생들의 소질·적성·희망에 따른 다양한 진로 중심 교육과정 편성
- 나. 소수학생 과목선택권 확대를 통한 미래인재 양성

#### 4. 예산 편성 및 집행 시 유의사항

- (인건비) 시간제 강사(14시간 이하) 등 인건비 편성(소수선택과목 운영 시 필요한 경우), 외부 강사(타학교 교사 가능)는 방과후학교 운영 지침에 맞게 수당 지급  
- 타학교에 소속된 교사가 퇴근 후 수업을 진행할 경우 수당지급 가능
- 예산 범위 내에서 교통비 추가 지원(타지역 외부강사 또는 타지역 소속학교 교사만) 가능
- 타학교 소속교사는 겸임처리 후 수업에 임하고, 출장처리(‘여비 지급하지 않음’)한다.  
(겸임처리 관련 : 수업요청 학교에서 수업담당교사 소속학교에 공문으로 겸임처리 요청)
- (교구구입) (2-4) 교부액의 10% 이내에서 집행 가능
- 학술탐방, 진로진학 캠프, 자기주도 학습캠프, 프로젝트학습, 협력학습, 교과캠프, 사회·과학탐구 토론, 학생중심 수업개선, 맞춤형 학습지도 등 관련 예산 가능
- 교외 체험활동(단일행사) 중 참가자 식비 지원은 지양하나 장시간 체험활동으로 인해 필요한 경우 식비(8,000원/1인) 및 간편식(3,000원/1인) 가능. 교내 체험활동 시간이 3시간 이상일 경우 간편식(3,000원/1인) 가능
- 숙박형 교외 체험활동을 실시할 경우 참가자에 대하여 식비(8,000원/1인) 및 간편식(3,000원/1인, 1일) 가능
- 시설임차료, 교통비, 기타 소모품, 입장료 등 가능하나 프로그램별 외부강사 특강은 6시간 이내만 가능
- 각종 프로그램 운영을 위한 도서 구입비, 자료 제작비 가능

- 교원연수비·업무추진비·교원에 대한 연구비·관리수당·단순 업무경감 및 한시적 업무지원·교사 수업시수 경감을 위한 인력채용 등 금지
- (복지비성경비) 교원 및 학생의 복지비성 경비 지출 금지
- 정규교육과정으로 편성하여 운영하는 프로그램의 경우
- 야간, 주말, 방학 등 시간 불문하고 교내강사 수당지급 불가
- 근무시간 이외의 부분은 시간외 수당 처리
- 동아리 활동 관련(교과, 취미 모두 포함) 교사 지도 수당 불가

#### 강사자격

- 국어, 영어, 수학, 사회, 과학, 제2외국어 영역 : 교원자격증 소지자
- 음악, 미술, 체육 영역 : 예·체능 중점학교 및 예술계고등학교의 예술 강사 채용 자격(음악, 미술, 체육 관련 4년제 대학 졸업 실기강사 채용)을 준용함
- 직업교육 영역 : 산학겸임교사 임용 자격을 준용함
- ※ 사범대학 및 교원자격 이수 과정이 없는 과목의 경우 관련 4년제 대학을 졸업하고 관련되는 분야의 직무에 3년 이상 근무한 자
- ※ 교과협의회를 통해 개설 교과와 성취 수준을 고려하여 강사를 선발하되, 강사 선발 시 채용 절차 준수(2020 계약제교원 운영 지침-교원인사과)

## 5. 예산 교부 현황

순	학교 번호	지역	설립	학교명	유형	현재 진행형 사업	명시 이월	교부액 (천원)
1	06	전주	공립	전라고등학교	일반고			7,000
2	07	전주	국립	전북대학교사범대학부설고등학교	일반고			10,000
3	08	전주	사립	전북여자고등학교	일반고	진로중점, 준비학교		20,000
4	13	전주	사립	전주대학교사범대학부설고등학교	일반고			16,500
5	14	전주	사립	전주성심여자고등학교	일반고	진로중점		7,000
6	17	전주	공립	전주여자고등학교	일반고	학습자중심 활동공간		
7	20	전주	사립	전주중앙여자고등학교	일반고	진로중점, 준비학교	3,900	
8	24	전주	사립	호남제일고등학교	일반고	학습자중심 활동공간		
9	32	군산	공립	한들고등학교	일반고			34,000
10	34	익산	사립	성일고등학교	일반고			2,500
11	36	익산	사립	원광고등학교	일반고	학습자중심 활동공간		
12	37	익산	사립	원광여자고등학교	일반고			5,000
13	38	익산	사립	원광정보예술고등학교	일반(종합)			34,000
14	41	익산	공립	이리여자고등학교	일반고			2,000
15	46	익산	사립	함열여자고등학교	일반(종합)		8,500	3,400
16	54	정읍	사립	정주고등학교	일반고			23,000
17	58	남원	사립	남원국악예술고등학교	일반(종합)			38,000
18	59	남원	사립	남원서진여자고등학교	일반고	학습자중심 활동공간		
19	64	김제	사립	김제서고등학교	일반고	진로중점, 준비학교	3,400	
20	68	김제	사립	만경고등학교	일반고			1,500
21	82	장수	사립	한국마사고등학교	일반(종합)			4,600
22	84	순창	공립	동계고등학교	일반고			17,000
23	85	순창	사립	순창고등학교	일반고	학습자중심 활동공간		
24	88	고창	사립	고창북고등학교	일반고	진로중점		14,800
25	95	부안	공립	서림고등학교	일반(종합)			1,200
26	108	무주	사립	푸른꿈고등학교	특성(대안)		1,100	8,500
계							16,900	250,000

### [참고] 2019학년도 소수학생 선택과목 운영 결과

연번	지역	설립	학교명	과목수	운영 과목명
1	전주	공립	전라고	1	물/화/생/지 탐구실험 중 택1
2	전주	국립	전북대사대부고	2	과학과제 연구, 융합과학 탐구
3	전주	사립	전북여고	6	국제 경제, 사회과제 연구, 사회 탐구 방법, 생명과학 과제연구, 생명과학 실험, 고급 생명과학
4	전주	사립	전주기전여고	3	경제, 과학사, 국제 경제
5	전주	사립	전주대사대부고	7	고급 화학, 생명과학 실험, 융합과학 탐구, 화학 실험, 과학과제 연구, 세계 문제와 미래 사회, 사회 탐구 방법
6	전주	사립	전주중앙여고	1	고급 생명과학
7	전주	사립	호남제일고	4	실용 경제, 국제 경제, 과학사, 고급 생명과학
8	군산	공립	한들고	16	실용 국어, 실용 수학, 실용 영어, 독서, 드로잉/미술 전공 실기, 체조 운동/체육과 진로 탐구, 공연 실습, 제과제빵/관광외식·조리, 건축목공/제품디자인, 패션디자인/한국의복구성, 사무관리실무
9	익산	사립	익산고	1	사회·문화
10	익산	사립	함열여고	4	고급 수학 I, 심화 영어 작문 I, 미술 전공 실기, 물리학 I
11	정읍	사립	정주고	9	교육학, 심리학, 보건, 토론과 논술, 일본어 회화, 중국어 회화, 생명과학 실험, 일본 문화, 중국 문화
12	남원	사립	남원국악예술고	11	무용 전공 실기(남자한국무용), 무용 전공 실기(남자현대무용), 무용 전공 실기 I(재즈댄스), 무용 전공 실기 I(발레), 전공실기 II(재즈발성), 전공 실기 I(뮤지컬), 전공실기(영화다큐멘터리), 국악 전공 II(가야금병창), 국악전공실기 I(25현 가야금), 국악전공실기(피리), 전공실기 II(미디·편곡)
13	김제	사립	김제서고	3	바리스타, 건축목공, 피부 미용
14	완주	공립	고산고	6	독일어 회화 II, 독일어권 문화, 가구디자인, 공예, 실용 경제, 논술
15	순창	공립	동계고	4	토목 일반, 항공기 실무 기초, 디자인 일반, 기하
16	고창	사립	고창북고	1	고급생명과학
17	부안	공립	서림고	1	물리학 I
18	무주	사립	푸른꿈고	4	도자기, 제과제빵, 클라리넷, 트럼펫



## 과제 3

## 미래 인재 양성을 위한 학교 선택 프로그램

### 1. 운영 목적

- 가. 「학교 선택 프로그램」 운영을 통한 고교 교육력 제고 교육정책 실현
- 나. 학교구성원의 자율적인 선택과 적극적 참여에 의한 교육활동으로 교육과정 내실화 및 지속 가능한 일반고 자신감 프로젝트 추진

### 2. 운영 방향

#### 가. 도교육청

- 1) 학교의 신청을 받아 타당성 검증 후 운영 학교를 선정·운영
- 2) 운영 학교 수는 학교 신청에 따라 예산의 범위 내에서 조정 가능
- 3) 프로그램별 담당자를 지정하여 연수, 컨설팅 및 성과환류 등 관리
- 4) 프로그램별 상시 컨설팅을 통한 운영 효과 극대화

#### 나. 학교

- 1) 의무 사항이 아니며 자유 선택사항으로 운영을 희망하는 프로그램을 신청할 수 있음
- 2) 도교육청에서 제시한 선택 프로그램별 운영 계획안을 참조하고, 반드시 구성원 간 협의를 통해 학교 실정에 맞는 계획 수립
- 3) 취지에 맞게 적정 운영 및 공동 프로그램에 적극 참여하여 상호 공유

### 3. 프로그램 주제별 예산 지원 계획

(단위: 천원)

프로그램명	학교수	산출 내역(평균)	지원액	비고
통섭형 인재양성 통합PG	71	(10,000*국립1교)+(7,000*공/사립70교)	500,000	자체
예·체능계 진학 실기지도	26	(5,000*국립1교)+(5,800*공/사립25교)	150,000	자체
행복한 수업·평가 나눔	96	(2,900*국립1교)+(2,026*공/사립95교)	195,400	자체
학교 특색 프로그램	47	(4,000*국립1교)+(4,261*공/사립46교)	200,000	자체
계	240		1,045,400	

#### 4. 프로그램별 세부 운영 계획

##### 3-1

##### 2) 통섭형 인재 양성을 위한 통합 프로그램

#### 가. 운영 목적

- 1) 독서·토론·발표 등을 활용한 수업 방법 개선
- 2) 학생의 진로·적성·흥미에 따라 인문사회·자연과학·철학·예체능 영역들에 대한 독서·토론·소감문작성·발표 등을 통합적으로 운영하여 공감과 소통 능력 함양
- 3) 통섭적 소양을 바탕으로 창의적 문제해결능력과 소통능력 배양

#### 나. 운영 방법

- 1) 운영계획 수립 순서: 구성원간 협의 → 운영주제 결정 → 운영계획 수립
- 2) 운영 방법

##### 가) 첫 번째 방법 : 교실 수업 개선

- 칠판 중심 수업에서 벗어나 **도서와 교구를 활용한 학생활동 중심 수업** 실시
- 교과, 창의적 체험활동과 연계하여 다양한 활동 진행(토론, 독서, 글쓰기, 답사, 문화체험, 역할극 등)

##### 나) 두 번째 방법 : 소규모 인원(20명 이내)의 다수 그룹(동아리) 운영 방식

**관심과 흥미가 유사한 학생들로 이루어진 자율동아리 구성 → 활동 주제 선정 → 관련 주제에 맞는 도서·특강(선택) → 함께 만들어가는 대화·토론·소감문작성 → 발표하기**

- 학생 선발은 자율동아리 또는 지원신청서 심사 등 학교 자체 계획에 따름
- 외부강사 초청 특강은 지양하고, 학생들의 관심사에 따른 주제를 정하고  
→ 주제에 맞는 도서를 구입하여 → 함께 읽고 토론하며 → 생각을 정리하여 발표하면서 → 각자의 생각과 정보를 공유

- 2) 통섭(統攝)이란? 큰 줄기(통)를 잡다(섭), 즉 '서로 다른 것을 한데 묶어 새로운 것을 잡는다' 는 의미로, 인문·사회과학과 자연과학을 통합해 새로운 것을 만들어내는 범학문적 연구를 일컫는다. 즉, 통섭형 인재란 "창의융합형 인재" 를 말함.

- 자체 토론 활동이나 캠프 개최 및 토론 주제와 관련한 전문가의 의견을 듣고 서로의 생각을 공유하는 시간 운영
- 토론 논제 개발이나 깊이 있는 토론을 위한 다양한 활동 전개(독서, 문화탐방, 자기주장 발표회, 활동과 탐구 중심의 수학·과학체험 프로그램 운영 등)
- 통섭형 프로그램 운영 학교 간 협의체 및 공동 프로그램 운영
  - 개설 강좌, 강사 인력풀, 운영 방법, 운영 프로그램 등 공유
- 외부강사 특강은 가급적 지양하되, 필요하다면 인근학교 교원 또는 졸업생 중 사회인을 초청한 특강은 가능. 다만, 이때 강사수당은 1시간당 2십만원을 초과할 수 없음
- 학생·교사·학부모가 함께 참여하는 활동중심 프로그램 운영
- 학교 밖 활동이 필요하다면 실시 가능하나가급적 비숙박형으로 진행하여야 하며, 단순 체험이 아닌 학생의 성장과 발전이 이루어질 수 있는 학생중심 활동형으로 진행
- 소요되는 예산편성 항목 예시

- 통섭형 강좌 또는 학교 자체 운영: 특강강사비, 도서구입, 자료제작, 교구구입(20% 이내), 외부시설 임차료, 차량 임차료, 운영용품 등
- 교과연계 또는 자율동아리 외부체험활동 운영: 외부강사비, 체험활동비, 차량임차료, 식비, 간식비, 도서구입비, 의약품, 자료제작 등
- 수업개선, 컨설팅 운영: 외부강사비, 자료제작, 도서구입, 운영용품, 시설임차료, 간식비, 컨설팅 수당 등
- ※ 모든 프로그램 공통 사항 : 구입한 도서는 도서관에 등록 후 대출 형태로 활용하거나, 물품수불부(품명, 구입 및 지급일시, 수량, 수령자 서명)를 작성하고 지급
- ※ 학교밖 체험활동 소요시간이 3시간 이상일 경우 참가자에게 간식비, 식비 지원 가능. 교내 체험활동 시간이 3시간 이상일 경우에는 간식비 지원 가능.
- ※ 컨설팅 수당 지급 기준: 2020년도 전북교특회계 예산편성 및 운영지침(140쪽)
- 기타수당(각종자료 개발 운영) : 검토수당(기본 40,000원)(초과 20,000원), 초과분은 2시간 초과 6시간 이하를 말하고, 6시간 초과일 경우 초과 단가 한도내에서 1일당 1회 추가지급 가능

## 다. 기대 효과

- 1) 다양한 학생중심 활동을 통한 수업방법 개선
- 2) 독서·토론·발표 활동을 통한 창의적 문제해결능력과 소통·협업 능력 향상
- 3) 통섭형 인재 양성 프로그램 운영을 통한 통찰력과 문화적 감성 함양
- 4) 삶의 성찰과 올바른 가치관 정립을 통한 미래지향적 인재 양성

## 라. 예산 편성 및 집행 시 유의사항

- (인건비) 특강 강사 수당지급은 2020 학교회계 예산편성 기본지침 참조
    - 원고료, 교통비, 식비, 숙박비는 예산의 범위 내에서 별도로 지급할 수 있음
  - (교구구입) 교부액의 20% 이내에서 집행 가능
  - 프로그램의 특성에 맞는 교내·외 체험활동 가능
    - 교외 체험활동(단일행사) 중 참가자 식비 지원은 지양하나 장시간 체험활동으로 인해 필요한 경우 식비(8,000원/1인) 및 간편식(3,000원/1인) 가능. 교내 체험활동 시간이 3시간 이상일 경우 간편식(3,000원/1인) 가능
    - 숙박형 교외 체험활동은 지양하나, 불가피하게 실시할 경우 참가자에 대하여 식비(8,000원/1인) 및 간편식(3,000원/1인, 1일) 가능
    - 시설임차료, 교통비, 기타 소모품, 입장료 등 가능하나 프로그램별 외부강사 특강은 6시간 이내만 가능
  - 프로젝트학습, 협력학습, 사회·과학탐구 토론, 학생중심 수업개선, 맞춤형 학습 지도를 위해 필요한 예산 집행 가능
  - 프로그램 운영을 위한 도서 구입비, 자료 제작비, 소모품, 컨설팅 가능
  - (운영비) 프로그램 운영 결과 발표회 관련 예산 편성 가능
    - 발표회 관련 소모품, 자료 제작비 등
  - ※ 모든 프로그램 공통 사항 : 구입한 도서는 도서관에 등록 후 대출 형태로 활용하거나, 물품수불부(품명, 구입 및 지급일시, 수량, 수령자 서명)를 작성하고 지급
- 
- (인건비) 교원에 대한 연구비·관리수당·단순 업무경감 및 한시적 업무지원·교사 수업시수 경감을 위한 인력채용 등 금지
  - (복지비성경비) 교원 및 학생의 복지비성 경비 지출 금지
  - 정규교육과정으로 편성하여 운영하는 프로그램의 경우 야간, 주말, 방학 등 시간 불문하고 교내강사 수당지급 불가하며 근무시간 이외의 부분은 시간외 수당 처리
  - 동아리 활동 관련(교과, 취미 모두 포함) 교사 지도 수당 불가

## 마. 예산 교부 현황

순	번호	지역	설립	학교명	유형	현재 진행형 사업	명시 이월	교부액 (천원)
1	01	전주	사립	동암고등학교	일반고	학습자중심 활동공간		7,000
2	04	전주	사립	우석고등학교	일반고			11,000
3	05	전주	사립	유일여자고등학교	일반고	학습자, 준비학교		8,000
4	06	전주	공립	전라고등학교	일반고			8,000
5	07	전주	국립	전북대학교사범대학부설고등학교	일반고			10,000
6	08	전주	사립	전북여자고등학교	일반고	진로중점, 준비학교		5,000
7	09	전주	사립	전일고등학교	일반고	학습자중심 활동공간		2,900
8	10	전주	공립	전주고등학교	일반고	준비학교		7,200
9	11	전주	사립	전주근영여자고등학교	일반고	진로중점		8,000
10	12	전주	사립	전주기전여자고등학교	일반고			6,900
11	13	전주	사립	전주대학교사범대학부설고등학교	일반고			6,000
12	14	전주	사립	전주성심여자고등학교	일반고	진로중점		7,400
13	15	전주	공립	전주솔내고등학교	일반고			4,000
14	16	전주	사립	전주신흥고등학교	일반고	학습자, 진로중점		11,000
15	18	전주	사립	전주영생고등학교	일반고			9,000
16	19	전주	공립	전주제일고등학교	일반고			8,500
17	20	전주	사립	전주중앙여자고등학교	일반고	진로중점, 준비학교		11,000
18	21	전주	사립	전주한일고등학교	일반고	학습자, 진로중점, 준비학교		10,000
19	22	전주	사립	전주해성고등학교	일반고			5,000
20	26	군산	공립	군산동고등학교	일반고			8,000
21	27	군산	공립	군산여자고등학교	일반고			7,000
22	28	군산	사립	군산영광여자고등학교	일반고			3,000
23	29	군산	사립	군산제일고등학교	일반고			10,000
24	30	군산	사립	군산중앙고등학교	일반고			10,000
25	34	익산	사립	성일고등학교	일반고			10,000
26	36	익산	사립	원광고등학교	일반고	학습자중심 활동공간		7,000
27	37	익산	사립	원광여자고등학교	일반고			7,900
28	38	익산	사립	원광정보예술고등학교	일반(종합)			11,000
29	39	익산	공립	이리고등학교	일반고			12,000
30	40	익산	사립	이리남성여자고등학교	일반고	학습자중심 활동공간		8,000
31	41	익산	공립	이리여자고등학교	일반고		900	7,000
32	42	익산	사립	이일여자고등학교	일반고			3,000
33	43	익산	사립	익산고등학교	일반고			7,000
34	44	익산	사립	전북제일고등학교	일반고			5,000
35	46	익산	사립	함열여자고등학교	일반(종합)			3,000

순	번호	지역	설립	학교명	유형	현재 진행형 사업	명시 이월	교부액 (천원)
36	47	정읍	사립	배영고등학교	일반고	학습자중심 활동공간		4,000
37	48	정읍	사립	서영여자고등학교	일반고			10,000
38	49	정읍	사립	신태인고등학교	일반고			5,000
39	50	정읍	사립	왕신여자고등학교	일반고			4,000
40	53	정읍	공립	정읍여자고등학교	일반고			6,000
41	54	정읍	사립	정주고등학교	일반고			10,000
42	55	정읍	사립	태인고등학교	일반고			5,000
43	56	정읍	사립	호남고등학교	일반고	학습자중심 활동공간		9,500
44	57	남원	공립	남원고등학교	일반고			3,000
45	58	남원	사립	남원국악예술고등학교	일반(종합)			5,000
46	59	남원	사립	남원서진여자고등학교	일반고	학습자중심 활동공간		5,000
47	60	남원	공립	남원여자고등학교	일반고			4,000
48	61	남원	사립	성원고등학교	일반고			7,000
49	62	남원	공립	인월고등학교	일반고			1,000
50	63	김제	공립	김제고등학교	일반고			5,000
51	65	김제	공립	김제여자고등학교	일반고			8,000
52	66	김제	사립	덕암고등학교	일반고			8,000
53	68	김제	사립	만경고등학교	일반고			1,000
54	69	김제	사립	만경여자고등학교	일반고	진로중점		2,000
55	70	완주	사립	완주고등학교	일반고			5,000
56	71	완주	공립	한별고등학교	일반고			8,600
57	74	진안	공립	진안제일고등학교	일반고			3,000
58	80	장수	공립	산서고등학교	일반고			8,800
59	81	장수	공립	장수고등학교	일반고	학습자, 진로중점, 준비학교		16,000
60	83	임실	공립	임실고등학교	일반고	학습자중심 활동공간		5,000
61	84	순창	공립	동계고등학교	일반고			5,000
62	85	순창	사립	순창고등학교	일반고	학습자, 진로중점, 준비학교		10,000
63	86	순창	공립	순창제일고등학교	일반고			10,000
64	87	고창	공립	고창고등학교	일반고			5,300
65	89	고창	사립	고창여자고등학교	일반(종합)			10,000
66	90	고창	사립	영선고등학교	일반(종합)			4,400
67	91	고창	공립	해리고등학교	일반고	진로중점		1,900
68	92	부안	사립	백산고등학교	일반고			6,300
69	93	부안	공립	부안고등학교	일반고			3,900
70	94	부안	사립	부안여자고등학교	일반고	학습자중심 활동공간		15,500
71	95	부안	공립	서림고등학교	일반(종합)			14,000
계							900	500,000

[참고] 2019년 통섭형 인재양성 프로그램 운영 학교

순	지역	설립	학교명	순	지역	설립	학교명
01	전주	사립	동암고등학교	41	정읍	공립	정읍고등학교
02	전주	사립	완산고등학교	42	정읍	공립	정읍여자고등학교
03	전주	사립	우석고등학교	43	정읍	사립	정주고등학교
04	전주	사립	유일여자고등학교	44	정읍	사립	태인고등학교
05	전주	공립	전라고등학교	45	정읍	사립	호남고등학교
06	전주	국립	전북대사대부설고등학교	46	남원	사립	남원서진여자고등학교
07	전주	사립	전북여자고등학교	47	남원	공립	남원여자고등학교
08	전주	사립	전일고등학교	48	남원	사립	성원고등학교
09	전주	공립	전주고등학교	49	김제	공립	김제고등학교
10	전주	사립	전주근영여자고등학교	50	김제	사립	김제서고등학교
11	전주	사립	전주기전여자고등학교	51	김제	공립	김제여자고등학교
12	전주	사립	전주대사대부설고등학교	52	김제	사립	덕암고등학교
13	전주	사립	전주성심여자고등학교	53	완주	공립	한별고등학교
14	전주	공립	전주솔내고등학교	54	진안	공립	진안제일고등학교
15	전주	사립	전주신흥고등학교	55	장수	공립	산서고등학교
16	전주	공립	전주여자고등학교	56	장수	공립	장수고등학교
17	전주	사립	전주영생고등학교	57	임실	공립	임실고등학교
18	전주	공립	전주제일고등학교	58	순창	사립	순창고등학교
19	전주	사립	전주중앙여자고등학교	59	순창	공립	순창제일고등학교
20	전주	사립	전주한일고등학교	60	고창	공립	고창고등학교
21	전주	사립	전주해성고등학교	61	고창	사립	고창여자고등학교
22	군산	공립	군산고등학교	62	고창	사립	영선고등학교
23	군산	공립	군산동고등학교	63	부안	사립	백산고등학교
24	군산	공립	군산여자고등학교	64	부안	공립	부안고등학교
25	군산	사립	군산제일고등학교	65	부안	사립	부안여자고등학교
26	군산	사립	군산중앙여자고등학교	66	부안	공립	서림고등학교
27	익산	사립	성일고등학교				
28	익산	사립	원광고등학교				
29	익산	사립	원광여자고등학교				
30	익산	사립	원광정보예술고등학교				
31	익산	공립	이리고등학교				
32	익산	사립	이리남성여자고등학교				
33	익산	공립	이리여자고등학교				
34	익산	사립	익산고등학교				
35	익산	사립	전북제일고등학교				
36	익산	사립	함열여자고등학교				
37	정읍	사립	배영고등학교				
38	정읍	사립	서영여자고등학교				
39	정읍	사립	신태인고등학교				
40	정읍	사립	왕신여자고등학교				



## [참고] 2018년 프로그램별 운영 결과

### □ 인문학(자연과학·철학) 강좌

순	학교 번호	지역	설립	학교명	순	학교 번호	지역	설립	학교명
01	01	전주	사립	동암고등학교	25	38	익산	사립	이리남성여자고등학교
02	02	전주	공립	양현고등학교	26	39	익산	공립	이리여자고등학교
03	03	전주	사립	완산고등학교	27	41	익산	사립	익산고등학교
04	05	전주	사립	유일여자고등학교	28	46	정읍	사립	서영여자고등학교
05	06	전주	공립	전라고등학교	29	47	정읍	사립	신태인고등학교
06	07	전주	국립	전북대사대부설고등학교	30	51	정읍	공립	정읍여자고등학교
07	08	전주	사립	전북여자고등학교	31	52	정읍	사립	정주고등학교
08	09	전주	사립	전일고등학교	32	53	정읍	사립	태인고등학교
09	11	전주	사립	전주근영여자고등학교	33	57	남원	사립	남원서진여자고등학교
10	12	전주	사립	전주기전여자고등학교	34	58	남원	공립	남원여자고등학교
11	14	전주	사립	전주성심여자고등학교	35	59	남원	사립	성원고등학교
12	15	전주	공립	전주솔내고등학교	36	61	김제	공립	김제고등학교
13	16	전주	사립	전주신흥고등학교	37	62	김제	사립	김제서고등학교
14	18	전주	사립	전주영생고등학교	38	63	김제	공립	김제여자고등학교
15	19	전주	공립	전주제일고등학교	39	65	김제	사립	동국대사대부속금산고등학교
16	20	전주	사립	전주중앙여자고등학교	40	73	진안	공립	진안제일고등학교
17	21	전주	사립	전주한일고등학교	41	80	장수	공립	장수고등학교
18	25	군산	공립	군산고등학교	42	84	순창	사립	순창고등학교
19	27	군산	공립	군산동고등학교	43	85	순창	공립	순창제일고등학교
20	30	군산	사립	군산제일고등학교	44	88	고창	사립	고창여자고등학교
21	32	익산	사립	성일고등학교	45	90	고창	공립	해리고등학교
22	34	익산	사립	원광고등학교	46	92	부안	공립	부안고등학교
23	35	익산	사립	원광여자고등학교	47	93	부안	사립	부안여자고등학교
24	36	익산	사립	원광정보예술고등학교	48	94	부안	공립	서림고등학교



□ 토론교육

순	학교 번호	지역	설립	학교명	순	학교 번호	지역	설립	학교명
1	01	전주	사립	동암고등학교	22	45	정읍	사립	배영고등학교
2	05	전주	사립	유일여자고등학교	23	46	정읍	사립	서영여자고등학교
3	06	전주	공립	전라고등학교	24	47	정읍	사립	신태인고등학교
4	09	전주	사립	전일고등학교	25	48	정읍	사립	왕신여자고등학교
5	10	전주	공립	전주고등학교	26	51	정읍	공립	정읍여자고등학교
6	11	전주	사립	전주근영여자고등학교	27	52	정읍	사립	정주고등학교
7	14	전주	사립	전주성심여자고등학교	28	55	남원	공립	남원고등학교
8	16	전주	사립	전주신흥고등학교	29	57	남원	사립	남원서진여자고등학교
9	18	전주	사립	전주영생고등학교	30	60	남원	공립	인월고등학교
10	20	전주	사립	전주중앙여자고등학교	31	61	김제	공립	김제고등학교
11	21	전주	사립	전주한일고등학교	32	62	김제	사립	김제서고등학교
12	25	군산	공립	군산고등학교	33	73	진안	공립	진안제일고등학교
13	31	군산	사립	군산중앙여자고등학교	34	79	장수	공립	산서고등학교
14	32	익산	사립	성일고등학교	35	84	순창	사립	순창고등학교
15	34	익산	사립	원광고등학교	36	85	순창	공립	순창제일고등학교
16	35	익산	사립	원광여자고등학교	37	88	고창	사립	고창여자고등학교
17	36	익산	사립	원광정보예술고등학교	38	89	고창	사립	영선고등학교
18	38	익산	사립	이리남성여자고등학교	39	90	고창	공립	해리고등학교
19	39	익산	공립	이리여자고등학교	40	91	부안	사립	백산고등학교
20	41	익산	사립	익산고등학교	41	92	부안	공립	부안고등학교
21	44	익산	사립	함열여자고등학교					

□ 수학·과학 인성 프로그램

순	학교 번호	지역	설립	학교명	순	학교 번호	지역	설립	학교명
1	01	전주	사립	동암고등학교	20	31	군산	사립	군산중앙여자고등학교
2	03	전주	사립	완산고등학교	21	32	익산	사립	성일고등학교
3	04	전주	사립	우석고등학교	22	34	익산	사립	원광고등학교
4	05	전주	사립	유일여자고등학교	23	36	익산	사립	원광정보예술고등학교
5	08	전주	사립	전북여자고등학교	24	38	익산	사립	이리남성여자고등학교
6	11	전주	사립	전주근영여자고등학교	25	41	익산	사립	익산고등학교
7	12	전주	사립	전주기전여자고등학교	26	44	익산	사립	함열여자고등학교
8	13	전주	사립	전주대사대부설고등학교	27	47	정읍	사립	신태인고등학교
9	14	전주	사립	전주성심여자고등학교	28	50	정읍	공립	정읍고등학교
10	16	전주	사립	전주신흥고등학교	29	51	정읍	공립	정읍여자고등학교
11	17	전주	공립	전주여자고등학교	30	52	정읍	사립	정주고등학교
12	18	전주	사립	전주영생고등학교	31	57	남원	사립	남원서진여자고등학교
13	20	전주	사립	전주중앙여자고등학교	32	79	장수	공립	산서고등학교
14	21	전주	사립	전주한일고등학교	33	80	장수	공립	장수고등학교
15	22	전주	사립	전주해성고등학교	34	82	임실	공립	임실고등학교
16	25	군산	공립	군산고등학교	35	84	순창	사립	순창고등학교
17	28	군산	공립	군산여자고등학교	36	89	고창	사립	영선고등학교
18	29	군산	사립	군산영광여자고등학교	37	93	부안	사립	부안여자고등학교
19	30	군산	사립	군산제일고등학교	38	94	부안	공립	서림고등학교

## □ 창의적 체험활동 자율동아리 활동결과 발표회

순	학교 번호	지역	설립	학교명	순	학교 번호	지역	설립	학교명
01	01	전주	사립	동암고등학교	48	51	정읍	공립	정읍여자고등학교
02	02	전주	공립	양현고등학교	49	52	정읍	사립	정주고등학교
03	04	전주	사립	우석고등학교	50	53	정읍	사립	태인고등학교
04	05	전주	사립	유일여자고등학교	51	54	정읍	사립	호남고등학교
05	06	전주	공립	전라고등학교	52	56	남원	사립	남원국악예술고등학교
06	07	전주	국립	전북대사대부설고등학교	53	57	남원	사립	남원서진여자고등학교
07	08	전주	사립	전북여자고등학교	54	58	남원	공립	남원여자고등학교
08	09	전주	사립	전일고등학교	55	59	남원	사립	성원고등학교
09	10	전주	공립	전주고등학교	56	60	남원	공립	인월고등학교
10	11	전주	사립	전주근영여자고등학교	57	61	김제	공립	김제고등학교
11	12	전주	사립	전주기전여자고등학교	58	62	김제	사립	김제서고등학교
12	13	전주	사립	전주대사대부설고등학교	59	63	김제	공립	김제여자고등학교
13	14	전주	사립	전주성심여자고등학교	60	64	김제	사립	덕암고등학교
14	15	전주	공립	전주솔내고등학교	61	65	김제	사립	동국대사대부속금산고등학교
15	16	전주	사립	전주신흥고등학교	62	66	김제	사립	만경고등학교
16	18	전주	사립	전주영생고등학교	63	67	김제	사립	만경여자고등학교
17	20	전주	사립	전주중앙여자고등학교	64	68	완주	공립	고산고등학교
18	21	전주	사립	전주한일고등학교	65	69	완주	사립	완주고등학교
19	22	전주	사립	전주해성고등학교	66	70	완주	공립	한별고등학교
20	23	전주	공립	한국전통문화고등학교	67	72	진안	공립	안천고등학교
21	24	전주	사립	호남제일고등학교	68	73	진안	공립	진안제일고등학교
22	25	군산	공립	군산고등학교	69	74	무주	공립	무주고등학교
23	26	군산	공립	한들고등학교	70	77	무주	공립	안성고등학교
24	27	군산	공립	군산동고등학교	71	78	장수	사립	백화여자고등학교
25	28	군산	공립	군산여자고등학교	72	79	장수	공립	산서고등학교
26	29	군산	사립	군산영광여자고등학교	73	80	장수	공립	장수고등학교
27	30	군산	사립	군산제일고등학교	74	82	임실	공립	임실고등학교
28	31	군산	사립	군산중앙여자고등학교	75	83	순창	공립	동계고등학교
29	32	익산	사립	성일고등학교	76	84	순창	사립	순창고등학교
30	33	익산	공립	여산고등학교	77	85	순창	공립	순창제일고등학교
31	34	익산	사립	원광고등학교	78	86	고창	공립	고창고등학교
32	35	익산	사립	원광여자고등학교	79	88	고창	사립	고창여자고등학교
33	36	익산	사립	원광정보예술고등학교	80	89	고창	사립	영선고등학교
34	37	익산	공립	이리고등학교	81	90	고창	공립	해리고등학교
35	38	익산	사립	이리남성여자고등학교	82	91	부안	사립	백산고등학교
36	39	익산	공립	이리여자고등학교	83	92	부안	공립	부안고등학교
37	40	익산	사립	이일여자고등학교	84	93	부안	사립	부안여자고등학교
38	41	익산	사립	익산고등학교	85	94	부안	공립	서림고등학교
39	42	익산	사립	전북제일고등학교	86	95	부안	공립	위도고등학교
40	43	익산	공립	함열고등학교	87	98	익산	공립	전북과학고등학교
41	44	익산	사립	함열여자고등학교	88	102	완주	사립	전주예술고등학교
42	45	정읍	사립	배영고등학교	89	105	전주	공립	전주상업정보고등학교
43	46	정읍	사립	서영여자고등학교	90	113	정읍	사립	학산고등학교
44	47	정읍	사립	신태인고등학교	91	117	김제	사립	덕암정보고등학교
45	48	정읍	사립	왕신여자고등학교	92	118	김제	사립	지평선고등학교
46	49	정읍	사립	인상고등학교	93	120	완주	사립	세인고등학교
47	50	정읍	공립	정읍고등학교					

## 3-2

## 예·체능계 미래 인재 양성을 위한 실기 지도

## 가. 운영 목적

- 1) 일반고 학생의 예·체능 계열 미래인재(진학 준비) 양성을 위한 실질적인 지원
- 2) 교육소외 지역 학생들을 위한 체계적인 실기 교육

## 나. 운영 방법

- 1) 운영 (예정)학교 수: 26개교(전주, 익산 지역 및 남원 일부 학교 제외)
- 2) 운영계획 수립 순서: 구성원간 협의 → 운영과목 결정 → 운영계획 수립
- 3) 운영 형식: 내·외부 강사에 의한 방과 후 실기 지도
  - 가급적 내부교사가 직접 진행 요망. 부득이하게 외부 강사가 진행할 경우 '2020 계약제교원 운영 지침(교원인사과)'에 따라 강사 공모 후 진행
- 4) 운영 방법
  - 평일 방과 후(1일 2시간, 주당 4시간 이내) 또는 토요일(1일 4시간 이내) 운영
  - 과목별 체계적·전문적·지속적인 프로그램을 계획하여 운영하고, 상시 상담지도
  - 방과후 특기적성 프로그램 형태로 운영하며, 강사 채용 및 강사수당은 2020 전북방과후학교 운영계획 및 길라잡이의 기준 준용
  - 가급적 내부교사가 직접 학생을 선발하고 지도 요망
  - 내부교사 또는 외부강사를 통한 이론과 실기를 병행한 체계적인 지도와 인성교육
  - 음악·미술·체육 관련 이론·실기(입시) 지도로 제한하며 무학년 실시 가능
  - 과목별 학생수는 5명 이상 15명 이내로 구성. 단, 희망 학생이 많을 경우 학년별로 구분하여 학년당 10명 이내로 구성.
  - 소요되는 예산편성 항목 예시

-운영비: 내·외부강사비, 도서구입, 교구구입(20%), 자료제작, 운영용품 등

### 5) 지원 대상학교 선정 방법

- ‘19년도 운영교에 대한 적정성 및 제출 운영계획서 검토
- 학생 홍보 및 선발 방법, 강사확보, 운영 방법, 강의계획의 적정성 검토
- **인성건강과 학교예술·체육교육 지원사업 중 동일내용의 사업 중복지원 불가**
- 교육소외 지역(군단위 지역) 우선 선정

## 다. 기대 효과

- 1) 일반고 학생의 다양한 진로·진학 요구 수용
- 2) 교육소외 지역 학생들에 대한 체계적이고 실질적인 지원

## 라. 예산 편성 및 집행 시 유의사항

### ■ (인건비) 내·외부 강사는 방과후학교 운영 지침에 맞게 수당 지급

- 특강 강사 수당지급은 2020 학교회계 예산편성 기본지침
- 예산 범위 내에서 교통비 추가 지원(타지역 외부강사만) 가능

### ■ (교구구입) (3-2) 교부액의 20% 이내에서 집행 가능

### ■ 프로그램 운영을 위한 교재(도서) 구입비, 자료 제작비, 소모품 가능

### ■ 교원연수비·업무추진비·교원에 대한 연구비·관리수당·단순 업무경감 및 한시적 업무지원·교사 수업시수 경감을 위한 인력채용 등 금지

### ■ (복지비성경비) 교원 및 학생의 복지비성 경비 지출 금지

### ■ 동아리 활동 관련(교과, 취미 모두 포함) 교사 지도 수당 불가

## 강사자격

### ■ 음악, 미술, 체육 영역 : 예·체능 중점학교 및 예술계고등학교의 예술 강사 채용 자격(음악, 미술, 체육 관련 4년제 대학 졸업 실기강사 채용)을 준용함

※ 사범대학 및 교원자격 이수 과정이 없는 과목의 경우 관련 4년제 대학을 졸업하고 관련되는 분야의 직무에 3년 이상 근무한 자

※ 부득이하게 외부강사를 선발하여야 할 경우에는 교과협의회를 통해 강사를 선발하되, 강사 선발 시 채용 절차 준수(2020 계약제교원 운영 지침-교원인사과)

## 마. 예산 교부 현황

순	학교 번호	지역	설립	학교명	유형	현재 진행형 사업	교부액 (천원)
1	07	전주	국립	전북대학교사범대학부설고등학교	일반고		5,000
2	25	군산	공립	군산고등학교	일반고		3,900
3	26	군산	공립	군산동고등학교	일반고		3,900
4	27	군산	공립	군산여자고등학교	일반고		6,300
5	28	군산	사립	군산영광여자고등학교	일반고		3,500
6	30	군산	사립	군산중앙고등학교	일반고		12,200
7	31	군산	사립	군산중앙여자고등학교	일반고		12,500
8	32	군산	공립	한들고등학교	일반고		7,000
9	47	정읍	사립	배영고등학교	일반고	학습자중심 활동공간	5,500
10	56	정읍	사립	호남고등학교	일반고	학습자중심 활동공간	6,200
11	59	남원	사립	남원서진여자고등학교	일반고	학습자중심 활동공간	3,200
12	60	남원	공립	남원여자고등학교	일반고		5,100
13	61	남원	사립	성원고등학교	일반고		4,500
14	62	남원	공립	인월고등학교	일반고		2,400
15	63	김제	공립	김제고등학교	일반고		4,100
16	65	김제	공립	김제여자고등학교	일반고		6,000
17	66	김제	사립	덕암고등학교	일반고		9,200
18	67	김제	사립	동국대학교사범대학부속금산고등학교	일반고	학습자중심 활동공간	4,000
19	68	김제	사립	만경고등학교	일반고		3,500
20	81	장수	공립	장수고등학교	일반고	학습자, 진로중점, 준비학교	5,200
21	86	순창	공립	순창제일고등학교	일반고		3,400
22	87	고창	공립	고창고등학교	일반고		5,700
23	88	고창	사립	고창북고등학교	일반고	진로중점	9,700
24	90	고창	사립	영선고등학교	일반(종합)		4,700
25	92	부안	사립	백산고등학교	일반고		6,200
26	93	부안	공립	부안고등학교	일반고		7,100
계							150,000

[참고] 2019년 예·체능계 미래 인재 양성을 위한 실기 지도 운영 학교

연 번	지 역	설 립	학 교 명	음악(참여인원)				미술(참여인원)				체육(참여인원)				총 계
				1 학년	2 학년	3 학년	소 계	1 학년	2 학년	3 학년	소 계	1 학년	2 학년	3 학년	소 계	
01	전주	사립	완산고									9	8	12	29	29
02	전주	사립	우석고									10	12	4	26	26
03	전주	국립	전북대학교						10		10	6	6	10	22	32
04	전주	사립	전일고			4	4	7			7	7	5		12	23
05	전주	공립	전주고	6	6	4	16							15	15	31
06	전주	사립	전주대학교	2	3	2	7									7
07	전주	사립	전주성심여고					5	6		11					11
08	전주	공립	전주솔내고	8	6		14	10	3		13	2	4	7	13	40
09	전주	공립	전주여고									1	2	10	13	13
10	전주	사립	전주한일고										13	6	19	19
11	전주	사립	전주해성고									5	12	1	18	18
12	군산	공립	군산동고									1	6	7	14	14
13	군산	사립	군산영광여고	4	3	4	11									11
14	군산	사립	군산중앙여고					3	10		13	9	4	1	14	27
15	익산	사립	성일고					3	4	4	11					11
16	익산	사립	원광여고					6	12		18					18
17	익산	사립	아라남성여고	1	3		4									4
18	정읍	사립	왕신여고					1	2	3	6					6
19	정읍	사립	정주고									1	5	2	8	8
20	남원	공립	남원고					1	10	1	12					12
21	남원	사립	남원서진여고	7	3		10	5	1		6					16
22	남원	공립	남원여고									2	10	2	14	14
23	남원	사립	성원고									6	6	3	15	15
24	김제	공립	김제고	4			4						3	2	5	9
25	김제	공립	김제여고	3	9		12					2	3	3	8	20
26	김제	사립	덕암고					1	8	1	10					10
27	김제	사립	만경고									9	2	1	12	12
28	순창	공립	순창제일고	17	9		26									26
29	고창	사립	고창여고	7	5		12	5			5					17
30	고창	사립	영선고					7	2	2	11					11
31	부안	사립	백산고	3	1	1	5									5
32	부안	공립	부안고					4	3	4	11	1	6	8	15	26
계				62	48	15	125	58	71	15	144	71	107	94	272	541

## 3-3

## 행복한 수업 · 평가 나눔 프로젝트(교과협의회, 워크숍)

## 가. 운영 목적

- 1) 참학력 신장을 위한 학습공동체 운영 및 학생평가 방법개선
- 2) 교원의 과정중심 수업개선 및 평가 전문성 신장 지원
- 3) 학교지원 시스템 구축 운영

## 나. 운영 방법

- 1) 수업방법 및 학생평가(지필평가, 수행평가) 방법 개선을 위한 교과협의회 활성화
  - 가) 단위학교 교과별 협의체 구성, 학기당 2회 이상 교과협의회 정례화
  - 나) 도교육청 학업성적관리시행지침 및 과목별 평가규정 매뉴얼 분석을 통한 학교단위 학업성적관리규정 및 과목별 평가규정 완성
  - 다) 교과협의체간 합동협의회 및 워크숍 실시
  - 라) 교과협의회 및 워크숍 결과 반영을 위한 학업성적관리위원회 실시
- 2) 학교 단위 수업개선 및 학생평가 방법 개선을 위한 워크숍 정례화
  - 가) 학교 단위 학업성적관리 매뉴얼 제작
  - 나) 단위학교 평가문항의 질 개선을 위한 검증체계 구축
  - 다) 수업 과정에서 이루어지는 과정중심 수업밀착형 평가 방법 연구
  - 라) 과정·성장 중심의 수업 및 수행평가 방법 다양화 모색
  - 마) 지필평가 반영비율 축소를 위한 구성원간 논의
  - 바) 학교 단위 “평가방법 개선 동아리” 구성을 통한 체계적 연구
- 3) 학교생활기록부의 충실한 기재와 평가 결과의 환류
  - 가) 교육과정·수업·평가·학교생활기록부 기재의 유의미한 연계
  - 나) 수업 및 평가 과정에서 학생참여 활동내용 누가기록 유지
  - 다) 누가기록의 방법, 학교생활기록부 기재 등에 대한 체계적 연구
  - 라) 평가는 성취기준 도달 여부에 중점을 맞추어 실시하고, 그 결과는 교수학습 개선·교사 성찰자료, 학생·학부모·교사간의 소통 증진, 새로운 관계 설정 자료로 활용
  - 마) 도교육청 제공 자료를 참고하여 학교단위 학교생활기록부 기재방법 및 평가결과 환류계획 등을 과목별 평가규정에 산입



#### 4) 교원의 평가 전문성 신장을 위한 지원

- 가) 학교단위 평가방법 개선을 위한 전문적 학습공동체(동아리) 조직 운영
- 나) 도교육청 단위 “찾아가는 평가지원 컨설팅”을 통한 평가 지원
- 다) 도교육청 단위 교육과정·수업·평가·학생부 기재 사례나눔 운영
- 라) 연수전문기관 또는 원격기관 등을 통한 학교단위 역량강화 연수

#### 5) 학교지원 시스템 구축

- 가) 도교육청 단위 학생평가 지원단 구축을 통한 컨설팅 지원
- 나) 학부모·학생의 평가 신뢰도 제고를 위한 「권역별 찾아가는 평가 설명회」
- 다) 도교육청 홈페이지에 평가관련 자료 탑재 및 공유를 통한 학교지원

### 다. 소요되는 예산편성 항목 예시

운영비: 교원연수비, 외부강사비, 도서구입, 자료제작, 운영용품, 협의회비(교사 1인당 15,000원 이내), 컨설팅 수당 등

- ※ 컨설팅 수당 지급 기준: 2020년도 전북교특회계 예산편성 및 운영지침(140쪽)
  - 기타수당(각종자료 개발 운영) : 검토수당(기본 40,000원)(초과 20,000원), 초과분은 2시간 초과 6시간 이하를 말하고, 6시간 초과일 경우 초과 단가 한도내에서 1일당 1회 추가지급 가능
- ※ 각종 협의회 또는 워크숍을 위한 업무추진비(협의회비) 집행시 참석자 명단이 포함된 협의록을 반드시 작성 및 보관

### 라. 기대효과

- 1) 학교단위 평가방법 개선을 통한 평가의 공정성·정확성·신뢰성 확보
- 2) 교원의 평가 전문성 신장을 통한 평가방법 및 평가문항의 질적 개선
- 3) 학교지원 시스템을 통한 학교 단위 평가역량 강화
- 4) 교과협의회 활성화를 통한 과목별 수업방법 개선



## 마. 예산 편성 및 집행 시 유의사항

- (교원연수비) 집행 가능하나 다음 사항 준수
  - (연수범위) 일반고 교과별 진로와 적성 중심 교육과정 편성 운영, 수업 역량 제고, 상담 역량제고, 등 교원의 역량 강화를 위한 **개인 및 단체 연수 지원 가능**
- (업무추진비)
  - **교원연수, 워크숍, 협의회 등 필요한 경우 (15,000원/1인) 이내 편성(식비 및 다과 등 포함) (목적사업업무추진비로 편성 및 집행)**
- 프로젝트(연수, 교과협의회, 전문적학습공동체 등) 운영을 위한 도서 구입비, 자료 제작비, 소모품, 컨설팅 가능
- ※ 모든 프로그램 공통 사항 : 구입한 도서는 도서관에 등록 후 대출 형태로 활용하거나, 물품수불부(품명, 구입 및 지급일시, 수량, 수령자 서명)를 작성하고 지급
- 교원에 대한 연구비·관리수당·단순 업무경감 및 한시적 업무지원·교사 수업시수 경감을 위한 인력채용 등 금지
- (복지비성경비) 교원 및 학생의 복지비성 경비 지출 금지
- 선진학교 방문에 따른 경비 사용 불가
- 교구 또는 기자재 구입 불가

## 바. 예산 교부 현황

학교 번호	지역	설립	학교명	유형	현재 진행형 사업	교부액 (천원)
01	전주	사립	동암고등학교	일반고	학습자중심 활동공간	3,000
02	전주	공립	양현고등학교	일반고	학습자중심 활동공간	2,900
03	전주	사립	완산고등학교	일반고	학습자, 진로중점, 준비학교	2,600
04	전주	사립	우석고등학교	일반고		2,900
05	전주	사립	유일여자고등학교	일반고	학습자, 준비학교	3,200
06	전주	공립	전라고등학교	일반고		3,300
07	전주	국립	전북대학교사범대학부설고등학교	일반고		2,900
08	전주	사립	전북여자고등학교	일반고	진로중점, 준비학교	3,000
09	전주	사립	전일고등학교	일반고	학습자중심 활동공간	3,100
10	전주	공립	전주고등학교	일반고	준비학교	4,000
11	전주	사립	전주근영여자고등학교	일반고	진로중점	2,900
12	전주	사립	전주기전여자고등학교	일반고		2,800
13	전주	사립	전주대학교사범대학부설고등학교	일반고		2,500
14	전주	사립	전주성심여자고등학교	일반고	진로중점	2,900
15	전주	공립	전주솔내고등학교	일반고		3,400
16	전주	사립	전주신흥고등학교	일반고	학습자, 진로중점	3,300
17	전주	공립	전주여자고등학교	일반고	학습자, 진로중점, 준비학교	3,500

학교 번호	지역	설립	학교명	유형	현재 진행형 사업	교부액 (천원)
18	전주	사립	전주영생고등학교	일반고		3,100
19	전주	공립	전주제일고등학교	일반고		3,700
20	전주	사립	전주중앙여자고등학교	일반고	진로중점, 준비학교	3,000
21	전주	사립	전주한일고등학교	일반고	학습자, 진로중점, 준비학교	3,200
22	전주	사립	전주해성고등학교	일반고		2,400
23	전주	공립	한국전통문화고등학교	일반(종합)		1,600
24	전주	사립	호남제일고등학교	일반고	학습자, 진로중점, 준비학교	3,100
25	군산	공립	군산고등학교	일반고		2,700
26	군산	공립	군산동고등학교	일반고		2,700
27	군산	공립	군산여자고등학교	일반고		3,100
28	군산	사립	군산영광여자고등학교	일반고		2,400
29	군산	사립	군산제일고등학교	일반고		3,000
30	군산	사립	군산중앙고등학교	일반고		3,100
31	군산	사립	군산중앙여자고등학교	일반고		3,000
32	군산	공립	한들고등학교	일반고		1,300
33	익산	사립	남성고등학교	일반고	학습자, 진로중점, 준비학교	3,800
34	익산	사립	성일고등학교	일반고		1,100
35	익산	공립	여산고등학교	일반고		700
36	익산	사립	원광고등학교	일반고	학습자중심 활동공간	3,300
37	익산	사립	원광여자고등학교	일반고		2,500
38	익산	사립	원광정보예술고등학교	일반(종합)		2,200
39	익산	공립	이리고등학교	일반고		3,300
40	익산	사립	이리남성여자고등학교	일반고	학습자중심 활동공간	2,600
41	익산	공립	이리여자고등학교	일반고		2,900
42	익산	사립	이일여자고등학교	일반고		2,200
43	익산	사립	익산고등학교	일반고		1,900
44	익산	사립	전북제일고등학교	일반고		2,100
45	익산	공립	함열고등학교	일반고	진로중점	1,400
46	익산	사립	함열여자고등학교	일반(종합)		2,200
47	정읍	사립	배영고등학교	일반고	학습자중심 활동공간	1,800
48	정읍	사립	서영여자고등학교	일반고		1,800
49	정읍	사립	신태인고등학교	일반고		1,200
50	정읍	사립	왕신여자고등학교	일반고		1,200
51	정읍	사립	인상고등학교	일반고	학습자중심 활동공간	1,000
52	정읍	공립	정읍고등학교	일반고	학습자중심 활동공간	1,800
53	정읍	공립	정읍여자고등학교	일반고		2,100
54	정읍	사립	정주고등학교	일반고		2,000
55	정읍	사립	태인고등학교	일반고		900
56	정읍	사립	호남고등학교	일반고	학습자중심 활동공간	2,100
57	남원	공립	남원고등학교	일반고		2,200
58	남원	사립	남원국악예술고등학교	일반(종합)		1,700
59	남원	사립	남원서진여자고등학교	일반고	학습자중심 활동공간	1,600
60	남원	공립	남원여자고등학교	일반고		2,100
61	남원	사립	성원고등학교	일반고		1,600

학교 번호	지역	설립	학교명	유형	현재 진행형 사업	교부액 (천원)
62	남원	공립	인월고등학교	일반고		500
63	김제	공립	김제고등학교	일반고		1,100
64	김제	사립	김제서고등학교	일반고	진로중점, 준비학교	900
65	김제	공립	김제여자고등학교	일반고		2,000
66	김제	사립	덕암고등학교	일반고		2,300
67	김제	사립	동국대학교사범대학부속금산고등학교	일반고	학습자중심 활동공간	800
68	김제	사립	만경고등학교	일반고		800
69	김제	사립	만경여자고등학교	일반고	진로중점	1,400
70	완주	사립	완주고등학교	일반고		2,100
71	완주	공립	한별고등학교	일반고		1,700
72	진안	공립	마령고등학교	일반고		500
73	진안	공립	안천고등학교	일반고		400
74	진안	공립	진안제일고등학교	일반고		900
75	무주	공립	무주고등학교	일반고		1,600
76	무주	공립	무풍고등학교	일반고		400
77	무주	공립	설천고등학교	일반고		900
78	무주	공립	안성고등학교	일반고		1,100
79	장수	사립	백화여자고등학교	일반(종합)		1,400
80	장수	공립	산서고등학교	일반고		400
81	장수	공립	장수고등학교	일반고	학습자, 진로중점, 준비학교	1,400
82	장수	사립	한국마사고등학교	일반(종합)		900
83	임실	공립	임실고등학교	일반고	학습자중심 활동공간	1,300
84	순창	공립	동계고등학교	일반고		500
85	순창	사립	순창고등학교	일반고	학습자, 진로중점, 준비학교	1,800
86	순창	공립	순창제일고등학교	일반고		1,800
87	고창	공립	고창고등학교	일반고		2,400
88	고창	사립	고창북고등학교	일반고	진로중점	1,600
89	고창	사립	고창여자고등학교	일반(종합)		2,400
90	고창	사립	영선고등학교	일반(종합)		1,300
91	고창	공립	해리고등학교	일반고	진로중점	500
92	부안	사립	백산고등학교	일반고		1,100
93	부안	공립	부안고등학교	일반고		2,300
94	부안	사립	부안여자고등학교	일반고	학습자중심 활동공간	2,400
95	부안	공립	서림고등학교	일반(종합)		1,200
96	부안	공립	위도고등학교	일반고		400
계						195,400

## 3-4

## 학교 특색 프로그램 (학교 밖 활동)

추진계획에 제시된 일반고 교육역량강화 프로그램 또는 학교에서 계획 중인 프로그램 이외에 타학교와 차별화되는 특색 프로그램을 설정하여 추진 하되, 학생·학부모·교사가 함께 만들어가고 학생들의 진로·진학과 연계하여 체계적이고 지속적으로 운영할 수 있는 **학교 밖 활동 프로그램**을 주제로 선정

## 가. 운영 목적

- 1) 단위학교별 특색 프로그램(학교 밖 활동) 운영을 통한 브랜드화
- 2) 학생·학부모·교사가 함께 만들어 가는 프로그램 운영을 통한 공감과 소통 능력 배양

## 나. 운영 방법

- 1) 운영계획 수립 순서: 구성원간 협의 → 운영주제 결정 → 운영계획 수립
- 2) 운영 프로그램 예시
  - 자기개발시기 ○○ 프로그램(1, 2학년 학생 대상) 운영
  - 향토 문화 탐사, 지역사회 전통문화 계승하기, 과학 실험 교실 ... 등
  - 일반고 교육역량강화 프로그램 주제별 추진 계획상에 나와 있지 않은 프로그램으로 타학교와 차별화되는 단위학교만의 특색주제(학교 밖 활동)
- 3) 운영 예정 프로그램이 여러개일 경우에도 하나의 운영 계획서에 추진 과제 1, 추진과제 2와 같은 형태로 구분하여 통합 작성하고 예산 계획도 하나의 표에 통합 기록
- 4) 소요되는 예산 편성 예시

- 운영비: 외부강사비, 도서구입, 자료제작, 외부시설(차량) 임차료, 간식비, 운영용품 등
- 교과연계 외부체험활동 운영: 외부강사비, 체험활동비, 차량임차료, 식비, 간식비, 도서구입비, 자료제작 등
- 수업개선, 컨설팅 운영: 외부강사비, 교구구입(20% 이내), 자료제작, 도서구입, 운영용품, 시설임차료, 간식비, 컨설팅 수당 등
- ※ 컨설팅 수당 지급 기준: 2020년도 전북교특회계 예산편성 및 운영지침(140쪽)
- 기타수당(각종자료 개발 운영) : 검토수당(기본 40,000원)(초과 20,000원), 초과분은 2시간 초과 6시간 이하를 말하고, 6시간 초과일 경우 초과 단가 한도내에서 1일당 1회 추가지급 가능
- ※ 학교밖 체험활동 소요시간이 3시간 이상일 경우 참가자에게 간식비, 식비 지원 가능. 교내 체험활동 시간이 3시간 이상일 경우에는 간식비 지원 가능.

## 다. 예산 편성 및 집행 시 유의사항

- (인건비) 특강 강사 수당지급은 2020 학교회계 예산편성 기본지침 참조  
-원고료, 교통비, 식비, 숙박비는 예산의 범위 내에서 별도로 지급할 수 있음
- (교구구입) 교부액의 20% 이내에서 집행 가능
- 프로그램의 특성에 맞는 교내·외 체험활동 가능  
-교외 체험활동(단일행사) 중 참가자 식비 지원은 지양하나 장시간 체험활동으로 인해 필요한 경우 식비(8,000원/1인) 및 간편식(3,000원/1인) 가능. 교내 체험활동 시간이 3시간 이상일 경우 간편식(3,000원/1인) 가능  
-숙박형 교외 체험활동은 지양하되, 부득이하게 실시할 경우 참가자에 대하여 식비(8,000원/1인) 및 간편식(3,000원/1인, 1일) 가능  
-시설임차료, 교통비, 기타 소모품, 입장료 등 가능하나 프로그램별 외부강사 특강은 6시간 이내만 가능
- 프로젝트학습, 협력학습, 사회·과학탐구 토론, 학생중심 수업개선, 맞춤형 학습 지도를 위해 필요한 예산 집행 가능
- 프로그램 운영을 위한 도서 구입비, 자료 제작비, 소모품, 컨설팅 가능  
※ 모든 프로그램 공통 사항 : 구입한 도서는 도서관에 등록 후 대출 형태로 활용하거나, 물품수불부(품명, 구입 및 지급일시, 수량, 수령자 서명)를 작성하고 지급
- (운영비) 프로그램 운영 결과 발표회 관련 예산 편성 가능  
-발표회 관련 소모품, 자료 제작비 등
- (인건비) 교원에 대한 연구비·관리수당·단순 업무경감 및 한시적 업무지원·교사 수업시수 경감을 위한 인력채용 등 금지
- (복지비성경비) 교원 및 학생의 복지비성 경비 지출 금지
- 정규교육과정으로 편성하여 운영하는 프로그램의 경우 야간, 주말, 방학 등 시간 불문하고 교내강사 수당지급 불가하며 근무시간 이외의 부분은 시간외 수당 처리
- 동아리 활동 관련(교과, 취미 모두 포함) 교사 지도 수당 불가

## 라. 예산 교부 현황

순	번호	지역	설립	학교명	유형	현재 진행형 사업	교부액 (천원)
1	07	전주	국립	전북대학교사범대학부설고등학교	일반고		4,000
2	08	전주	사립	전북여자고등학교	일반고	진로중점, 준비학교	3,500
3	11	전주	사립	전주근영여자고등학교	일반고	진로중점	6,000
4	12	전주	사립	전주기전여자고등학교	일반고		4,000
5	14	전주	사립	전주성심여자고등학교	일반고	진로중점	2,500
6	18	전주	사립	전주영생고등학교	일반고		4,500
7	19	전주	공립	전주제일고등학교	일반고		3,500

순	번호	지역	설립	학교명	유형	현재 진행형 사업	교부액 (천원)
8	20	전주	사립	전주중앙여자고등학교	일반고	진로중점, 준비학교	9,000
9	24	전주	사립	호남제일고등학교	일반고	학습자, 진로중점, 준비학교	4,500
10	27	군산	공립	군산여자고등학교	일반고		4,500
11	28	군산	사립	군산영광여자고등학교	일반고		2,000
12	29	군산	사립	군산제일고등학교	일반고		2,000
13	30	군산	사립	군산중앙고등학교	일반고		3,500
14	31	군산	사립	군산중앙여자고등학교	일반고		3,000
15	33	익산	사립	남성고등학교	일반고	학습자, 진로중점, 준비학교	9,000
16	34	익산	사립	성일고등학교	일반고		3,100
17	39	익산	공립	이리고등학교	일반고		6,300
18	41	익산	공립	이리여자고등학교	일반고		5,100
19	42	익산	사립	이일여자고등학교	일반고		3,500
20	45	익산	공립	함열고등학교	일반고	진로중점	8,000
21	46	익산	사립	함열여자고등학교	일반(종합)		8,000
22	48	정읍	사립	서영여자고등학교	일반고		3,500
23	49	정읍	사립	신태인고등학교	일반고		5,000
24	51	정읍	사립	인상고등학교	일반고	학습자중심 활동공간	2,500
25	53	정읍	공립	정읍여자고등학교	일반고		3,500
26	55	정읍	사립	태인고등학교	일반고		9,000
27	56	정읍	사립	호남고등학교	일반고	학습자중심 활동공간	3,000
28	63	김제	공립	김제고등학교	일반고		7,000
29	66	김제	사립	덕암고등학교	일반고		2,000
30	68	김제	사립	만경고등학교	일반고		3,000
31	70	완주	사립	완주고등학교	일반고		5,000
32	72	진안	공립	마령고등학교	일반고		3,500
33	75	무주	공립	무주고등학교	일반고		2,500
34	77	무주	공립	설천고등학교	일반고		3,000
35	78	무주	공립	안성고등학교	일반고		5,000
36	79	장수	사립	백화여자고등학교	일반(종합)		2,000
37	85	순창	사립	순창고등학교	일반고	학습자, 진로중점, 준비학교	3,500
38	86	순창	공립	순창제일고등학교	일반고		6,000
39	87	고창	공립	고창고등학교	일반고		3,500
40	88	고창	사립	고창북고등학교	일반고	진로중점	4,000
41	89	고창	사립	고창여자고등학교	일반(종합)		2,300
42	90	고창	사립	영선고등학교	일반(종합)		3,000
43	91	고창	공립	해리고등학교	일반고	진로중점	3,000
44	92	부안	사립	백산고등학교	일반고		2,600
45	93	부안	공립	부안고등학교	일반고		2,400
46	94	부안	사립	부안여자고등학교	일반고	학습자중심 활동공간	5,300
47	95	부안	공립	서림고등학교	일반(종합)		5,400
계							200,000



[참고] 2019년 학교 특색 프로그램 운영 결과

순	학교 번호	지역	설립	학교명	유형	교부액	운 영 주 제
01	01	전주	사립	동암고	일반고	3,500	인문학적 소양을 바탕으로 한 창의융합 인재양성
02	02	전주	공립	양현고	일반고	3,000	양현 나만의 책쓰기
03	03	전주	사립	완산고	일반고	3,500	3D프린팅과 드론을 활용한 진로적성 탐구
04	05	전주	사립	유일여고	일반고	3,000	
05	06	전주	공립	전라고	일반고	2,600	이공계 진로체험의 날
06	07	전주	국립	전북대사대부고	일반고	4,000	진로 연계활동을 통한 행복교실 프로젝트
07	08	전주	사립	전북여고	일반고	4,000	지역역사탐구 프로그램, 독서교육 프로그램
08	10	전주	공립	전주고	일반고	5,000	사제동행 순례길 걷기
09	11	전주	사립	전주근영여고	일반고	3,500	학생·학부모·교사가 함께하는 진학 설계
10	12	전주	사립	전주기전여고	일반고	3,500	평화통일교육 119
11	14	전주	사립	전주성심여고	일반고	2,700	자율동아리활동발표대회, 우수동아리 사례집 발간
12	16	전주	사립	전주신흥고	일반고	3,500	백두대간 통일 연구 프로그램
13	20	전주	사립	전주중앙여고	일반고	4,500	학교와 현장에서 이루어지는 기발한 체험
14	21	전주	사립	전주한일고	일반고	4,000	선배와 함께하는 진로여행
15	22	전주	사립	전주해성고	일반고	3,000	- 해성 호연지기 산행 프로그램 - 해성 역사 만들기 프로그램
16	28	군산	공립	군산여고	일반고	1,700	봄날의 민주화 (민주화 운동 바로알기)
17	29	군산	사립	군산영광여고	일반고	1,800	과학 탐구활동 프로젝트
18	31	군산	사립	군산중앙여고	일반고	2,200	자율탐구 학술대회 운영
19	32	익산	사립	성일고	일반고	3,000	(통일교육)분단 현실에 대한 올바른 이해
20	34	익산	사립	원광고	일반고	3,500	거꾸로 수업, 매체활용 진로탐색
21	35	익산	사립	원광여고	일반고	3,000	지역사회와 함께하는 온가족 별자리 캠핑
22	36	익산	사립	원광정보예술고	일반고	3,500	지역주민과 함께하는 음악회
23	37	익산	공립	이리고	일반고	2,500	학부모와 함께하는 지리산 생태탐방 및 리더십 등반
24	38	익산	사립	이리남성여고	일반고	3,500	전통 예다(禮茶)를 나의 것으로
25	39	익산	공립	이리여고	일반고	5,000	교과 연계 진로 체험 활동
26	40	익산	사립	이일여고	일반고	3,500	한반도 지질 명소 답사 및 천문 캠프
27	41	익산	사립	익산고	일반고	3,500	진로탐색활동 발표대회
28	42	익산	사립	전북제일고	일반고	3,500	학부모와 함께하는 부안마실길 걷기 체험
29	44	익산	사립	함열여고	일반고	3,500	제과제빵
30	45	정읍	사립	배영고	일반고	4,500	진로 직업 체험 - Go Dream!
31	46	정읍	사립	서영여고	일반고	3,500	인성교육의 활성화
32	48	정읍	사립	왕신여고	일반고	3,500	한자를 통한 언어생활의 풍요로움
33	49	정읍	사립	인상고	일반고	3,500	인성 및 정서 함양을 이루어 일반고 교육역량 강화 기획 마련
34	52	정읍	사립	정주고	일반고	5,000	- 책멘토와 함께 하는 진로 독서프로그램 - 학생주도 게릴라 독서토론 프로그램
35	53	정읍	사립	태인고	일반고	4,000	동진강 따라 걷기
36	55	남원	공립	남원고	일반고	3,000	독서워크북, 함께 읽는 폐차쿠차를 통한 독서 능력 함양
37	56	남원	사립	남원국악예술고	일반고	3,500	- 우리놀이(국악성악&국악기악&무용) - 실용음악 '버스킹 & 가스펠콰이어'
38	57	남원	사립	남원서진여고	일반고	3,500	교과통합 세계민주시민교육

순	학교 번호	지역	설립	학교명	유형	교부액	운 영 주 제
39	58	남원	공립	남원여고	일반고	1,800	방송 계열의 진로를 희망하는 학생들에게 진로 탐색 기회 제공과 방송장비를 다루는 기술을 익힘.
40	59	남원	사립	성원고	일반고	3,500	‘우리-같이-함께’ 협동 프로그램
41	60	남원	공립	인월고	일반고	3,500	교과 연계 진로 프로그램
42	61	김제	공립	김제고	일반고	3,500	꿈과 사랑의 하모니
43	62	김제	사립	김제서고	일반고	4,000	자기개발시기 진로 프로그램 및 지역 문화 탐방 운영 프로그램
44	63	김제	공립	김제여고	일반고	3,500	시대를 딛고 꿈꾼 인물들과 나의 꿈
45	64	김제	사립	덕암고	일반고	3,000	사제동행 향토 탐방
46	66	김제	사립	만경고	일반고	4,000	스포츠관련 직업체험학습
47	79	장수	공립	산서고	일반고	1,800	한 학교 한 책 읽기 원스쿨 원복 프로그램
48	81	장수	사립	한국마사고	일반고	3,000	자기개발시기 - 자기애(自己愛) 갖기
49	83	순창	공립	동계고	일반고	3,500	수공예, 기타 및 마술강습, 졸업앨범 제작하기 등
50	84	순창	사립	순창고	일반고	3,500	함께하는 우리 동네 이야기
51	85	순창	공립	순창제일고	일반고	3,500	학생자치회 활성을 위한 “친구야 사랑해” 캠프
52	86	고창	공립	고창고	일반고	3,500	
53	87	고창	사립	고창북고	일반고	3,500	국악 난타 연구 ‘인내천’
54	88	고창	사립	고창여고	일반고	3,500	잠자는 거인 깨우기
55	89	고창	사립	영선고	일반고	3,500	
56	90	고창	공립	해리고	일반고	2,000	마을공동체와 함께 하는 재능봉사활동
57	91	부안	사립	백산고	일반고	3,500	전통시장체험, 동학농민운동유적지답사, 부안역사문화탐방, 부안마실길생태탐방
58	92	부안	공립	부안고	일반고	2,400	
59	93	부안	사립	부안여고	일반고	5,000	인성과 자치참여능력 함양을 통한 민주시민육성
계						200,000	

### [참고] 2018년 학교 자율프로그램 운영 결과

순	학교 번호	지역	설립	학교명	프로그램명
1	01	전주	사립	동암고등학교	독서골든벨
2	02	전주	공립	양현고등학교	나만의 책쓰기
3	04	전주	사립	우석고등학교	에코대장정
4	05	전주	사립	유일여자고등학교	유일 다문화 이해 프로젝트
5	11	전주	사립	전주근영여자고등학교	학생/학부모와 함께하는 진로진학캠프
6	14	전주	사립	전주성심여자고등학교	학생/학부모와 함께하는 진로진학 캠프 운영
7	16	전주	사립	전주신흥고등학교	통일연구(백두대간)프로그램
8	18	전주	사립	전주영생고등학교	아쿠아리움, 연극놀이터, 내마음에 나무 한그루
9	20	전주	사립	전주중앙여자고등학교	주제가 있는 독서
10	21	전주	사립	전주한일고등학교	진로진학캠프
11	23	전주	공립	한국전통문화고등학교	비전 UP!
12	25	군산	공립	군산고등학교	즐거운 과학탐구
13	28	군산	공립	군산여자고등학교	내 꿈에 미쳐라
14	29	군산	사립	군산영광여자고등학교	D·P



순	학교 번호	지역	설립	학교명	프로그램명
15	31	군산	사립	군산중앙여자고등학교	과제연구(소논문)학술대회
16	32	익산	사립	성일고등학교	역사탐방
17	34	익산	사립	원광고등학교	거꾸로 교실, 매체를 활용한 진로 탐색
18	35	익산	사립	원광여자고등학교	학급활동 추억앨범 제작, KWS
19	38	익산	사립	이리남성여자고등학교	꿈을 찾는 여행
20	39	익산	공립	이리여자고등학교	오케스트라 운영
21	40	익산	사립	이일여자고등학교	한반도 지질 명소 답사 및 천문캠프 기행
22	41	익산	사립	익산고등학교	주제탐구
23	44	익산	사립	함열여자고등학교	제과제빵
24	45	정읍	사립	배영고등학교	진로직업체험
25	46	정읍	사립	서영여자고등학교	인성 교육의 활성화
26	48	정읍	사립	왕신여자고등학교	한자를 통한 언어의 풍요로움
27	49	정읍	사립	인상고등학교	학교특색
28	51	정읍	공립	정읍여자고등학교	한마음캠프
29	52	정읍	사립	정주고등학교	책멘토와 함께 하는 진로 독서
30	53	정읍	사립	태인고등학교	동진강따라걷기
31	54	정읍	사립	호남고등학교	과학실험교실
32	55	남원	공립	남원고등학교	과학실험교실
33	56	남원	사립	남원국악예술고등학교	국악뮤지컬 춘향, 우리놀이
34	57	남원	사립	남원서진여자고등학교	교과통합 세계시민교육
35	58	남원	공립	남원여자고등학교	4H와 늘숨
36	61	김제	공립	김제고등학교	합창반
37	62	김제	사립	김제서고등학교	진로프로그램
38	63	김제	공립	김제여자고등학교	지역 역사문화 탐방
39	64	김제	사립	덕암고등학교	사제동행 지리산 둘레길 걷기
40	67	김제	사립	만경여자고등학교	복합문화 공간활용 프로그램
41	70	완주	공립	한별고등학교	교실밖 사회수업
42	77	무주	공립	안성고등학교	다양한 진로직업 체험
43	81	장수	사립	한국마사고등학교	자기애 갖기
44	83	순창	공립	동계고등학교	나를 찾아 떠나는 여행, 고3 수능이후 융합교육과정
45	84	순창	사립	순창고등학교	순창의 인문학
46	85	순창	공립	순창제일고등학교	지리산 캠핑을 통해 "리더쉽"함양캠프
47	87	고창	사립	고창북고등학교	가온누리 season III
48	88	고창	사립	고창여자고등학교	비주얼 씩킹 수업
49	89	고창	사립	영선고등학교	자아를 찾아 떠나는 체험학습
50	90	고창	공립	해리고등학교	어르신 자서전 써드리기
51	91	부안	사립	백산고등학교	찾아가는 과학실험 체험반
52	92	부안	공립	부안고등학교	자연사회연계 친환경 벼농사 체험

## 과제 4

## 일반고·대학 연계 주말강좌 및 청소년 상상학교

### 4-1

### 일반고·대학 연계 주말강좌

#### 가. 운영 목적

- 1) (전문)대학 예술·체육, 가사·실업 주말 강좌 운영을 통한 직업진로 탐색
- 2) 직업교육 위탁과정(고2, 고3) 중도 탈락률 감소 및 운영 내실화 유도

#### 나. 운영 방향

- 1) 교원 수급, 교실 부족 등의 한계로 단위학교에서 운영하기 어려운 상황을 해결하기 위하여 전문성을 갖춘 전문대학과 연계하여 운영
- 2) 주말을 활용하여 예술·체육, 가사·실업 강좌 집중 이수(12회 48시간)
- 3) 1,2학년을 우선 선발 하며, 신청 학생이 적은 경우 3학년 학생도 포함
- 4) 합당하지 않은 사유나 고의로 수업에 참석하지 않은 시간이 10시간 이상인 경우 미이수 처리
- 5) 전문대학에서는 관련 자격증 취득 기회를 제공, 안내하며 운영 후 이수증 발급 및 만족도 조사 실시
- 6) 전문대학이 소재한 시의 일반고 학생을 우선 대상으로 하되, 타 시·군에서 참여를 원하는 학생도 수강 가능(단, 이 경우 교통편은 학생이 해결하도록 함)

#### 다. 운영 방법

##### 1) 대상 및 분야

기간	○ 2020년 4월 ~ 7월 중 토요일(총 12회, 회당 4시간 총 48시간)
대상	○ 일반고 재학생 중 기초 직업교육 강좌 수강 희망 학생
운영	○ 10강좌 200명 예정(강좌당 20명 기준)
분야	○ 체육·예술 : 실용음악, 디자인, 생활체육 등 ○ 가사·실업 : 보건, 미용, 요리, 제과제빵, 바리스타 등
교육과정	○ 해당 분야 진로, 직업 관련 기초 교육

##### 2) 교육비

- 체육·예술, 가사·실업(기초 직업교육) : 무료(도교육청 지원)
- 실험·실습 재료비 등의 명목으로 잡부금 부과 금지

## 라. 학생 관리

### 1) 고등학교 : 참가 학생 사전 교육 실시

- 강의계획서 배부(일정, 장소, 학과 연락처, 강의내용 등 안내)
- 이수기준 안내 : 총 수업시간의 80% 이상 출석, 10시간 이상 결석 시 미이수
- 성실하게 참여하도록 하며 적성, 소질을 탐색하는 기회임을 안내
- 실습 중 안전에 유의하며, 출석을 잘 하여 이수할 수 있도록 안내
- 학교-대학-교육청의 상호 간 협조가 원활하도록 담당교사를 지정
- 이수한 학생에 대한 학교생활기록부 기재는 창의적 체험활동 → 자율 또는 진로활동 란에 담당교사가 입력

※ 미이수의 경우에는 어떠한 내용도 입력하지 않음.

<학교생활기록부 입력 예시> <창의적 체험활동-자율 또는 진로활동>  
도교육청이 주관한 2020 일반고-대학 연계 주말강좌 과정을 이수함(○○과정, 48시간)

### 2) 전문대학

#### 가) 교육생 관리

- 학생 출결 관리 철저(출석부 비치, 결석자는 담당교사에게 통보)

※ 수업 담당부서(또는 담당자) → 학생 및 담당교사 → 학부모

- 교육생 관리 담당자를 1명씩 배치하여 안전지도 및 생활지도
- 강의계획에 따라 안정적으로 운영하되 변경 시에는 사전 안내
- 월 1회 이상 적성 파악 등 상담 활동 실시(상담록 비치)
- 소속 학교 교원, 학부모 등의 방문 상황 기록(방문록 비치)
- 수업 분위기 방해 및 불성실 참여 교육생은 원적교로 복귀 및 해당 학교장(또는 담당교사)에게 통보

#### 나) 학생 만족도 설문조사 실시

- 종료 시 강의 만족도 설문조사를 실시하여 운영 평가 및 피드백

#### 다) 최종 학습 결과 제출

- 종료 후 1주일 이내 전라북도교육청 학교교육과에 공문으로 제출
- 제출 서식은 아래와 같음.

※ 이수기준: 총 수업시간의 80%(38.4 시간) 이상 수업 참여

순	소속학교	학반	학생명	성별	총 수업시수	출석한 총 시간수	이수여부
1(예시)	○○고	102	김○○	여	48	42	이수
2(예시)	○○고	201	이○○	남	48	38	미이수
3	⋮						

[참고] 2019년 대학 연계 기초 직업교육 주말 강좌 운영 현황

□ 기간 : 2019. 4. ~ 7. 중 토요일(총 12회, 회당 4시간 총 48시간)

□ 대상 : 일반고 재학생 중 기초 직업교육 강좌 수강 희망 학생

□ 거점 전문대학 운영 현황[일반고 45교, 245명(남 79명, 여 166명) 수강]

순	대 학 명	학 과 명	강 좌 명	편성인원			예 산 지원액
				1반	2반	계	
1	전주기전대	호텔제과제빵과	제과제빵	20	20	40	15,170
2		애완동물관리과	반려견관리	18		18	6,877
3		호텔소믈리에바리스타과	커피바리스타	22		22	7,873
4	전주비전대	방송영상디자인과	영상·시각디자이너	26		26	7,665
5		미용건강과	피부&네일	12		12	6,583
6		응급구조과	재난안전과 현장응급처치	18	18	36	13,754
7		태권도체육학과	태권도	8		8	4,852
8		지적토목학과	3D모델링시제품 제작교육	16		16	6,657
9	한국농수산대	식량작물학과	스마트 AI 농업	22		22	7,373
10	군장대	호텔외식조리학과	기초제과제빵	7		7	4,953
11	원광보건대	미용피부화장품과	뷰티아티스트	9		9	5,181
12		외식조리과	요리사	11		11	6,409
13	백제예술대	미디어음악과	미디어를 활용한 프로듀서 양성	18		18	6,653
계				207	38	245	100,000

□ 강좌별 이수 현황(과정별 총 12회, 48시간 운영)

(단위: 명)

순	대학명	학 과 명	강 좌 명	편성인원			이수	미 이수	이수 비율
				1반	2반	계			
1	전주 기전대	호텔제과제빵과	제과제빵	20	20	40	26	14	65.0
2		애완동물관리과	반려견관리	18		18	18	0	100
3		호텔소믈리에바리스타과	커피바리스타	22		22	16	6	72.7
4	전주 비전대	방송영상디자인과	영상·시각디자이너	26		26	20	6	76.9
5		미용건강과	피부&네일	12		12	12	0	100
6		응급구조과	재난안전과 현장응급처치	18	18	36	31	5	86.1
7		태권도체육학과	태권도	8		8	5	3	62.5
8		지적토목학과	3D모델링시제품 제작교육	16		16	9	7	56.3
9	한국 농수산대	식량작물학과	스마트 AI 농업	22		22	18	4	81.8
10	군장대	호텔외식조리학과	기초제과제빵	7		7	7	0	100
11	원광 보건대	미용피부화장품과	뷰티아티스트	9		9	7	2	77.8
12		외식조리과	요리사	11		11	9	2	81.8
13	백제 예술대	미디어음악과	미디어를 활용한 프로듀서 양성	18		18	11	7	61.1
계				207	38	245	189	56	77.1

□ 2019 일반고-대학 연계 주말 강좌 참여 고등학교별 이수비율

순	지역	학교명	참여학생수			운영 결과		
			남	여	계	이수	미이수	이수비율
1	전주	동암고등학교	1		1		1	0
2	전주	양현고등학교	8	8	16	8	8	50.0
3	전주	유일여자고등학교		1	1	1		100.0
4	전주	전라고등학교	9		9	6	3	66.7
5	전주	전북대사대부설고		4	4	2	2	50.0
6	전주	전북여자고등학교		2	2	2		100.0
7	전주	전주고등학교	13		13	8	5	61.5
8	전주	전주근영여고		23	23	20	3	87.0
9	전주	전주기전여고		13	13	11	2	84.6
10	전주	전주솔내고등학교		2	2	2		100.0
11	전주	전주신흥고등학교	1		1	1		100.0
12	전주	전주여자고등학교		20	20	13	7	65.0
13	전주	전주영생고등학교	1		1	1		100.0
14	전주	전주제일고등학교	1	8	9	7	2	77.8
15	전주	전주중앙여자고등학교		6	6	6		100.0
16	전주	한국전통문화고	1	1	2	2		100.0
17	전주	호남제일고등학교		2	2	2		100.0
18	군산	군산고등학교	3		3	2	1	66.7
19	군산	군산여자고등학교		6	6	4	2	66.7
20	군산	군산중앙여자고등학교		10	10	7	3	70.0
21	익산	원광고등학교	3		3	2	1	66.7
22	익산	원광정보예술고		1	1	1		100.0
23	익산	이리고등학교	1		1	1		100.0
24	익산	이리남성여자고등학교		1	1	1		100.0
25	익산	전북제일고등학교	1	12	13	8	5	61.5

순	지역	학교명	참여학생수			운영 결과		
			남	여	계	이수	미이수	이수비율
26	익산	함열여자고등학교		2	2	2		100.0
27	정읍	서영여자고등학교		1	1	1		100.0
28	정읍	신태인고등학교	4		4	4		100.0
29	정읍	인상고등학교	4		4	2	2	50.0
30	남원	남원고등학교	1		1	1		100.0
31	남원	남원서진여고		1	1	1		100.0
32	김제	금산고등학교	1		1	1		100.0
33	김제	김제고등학교	3		3	3		100.0
34	김제	김제여자고등학교		4	4	3	1	75.0
35	완주	완주고등학교	7	5	12	11	1	91.7
36	진안	안천고등학교	1		1	1		100.0
37	진안	진안제일고등학교		8	8	8		100.0
38	장수	장수고등학교	1		1	1		100.0
39	임실	임실고등학교	1		1	1		100.0
40	순창	동계고등학교		1	1	1		100.0
41	순창	순창제일고등학교	4	2	6	6		100.0
42	고창	고창여자고등학교		2	2	2		100.0
43	부안	부안고등학교	9		9	7	2	77.8
44	부안	부안여자고등학교		16	16	11	5	68.8
45	부안	서림고등학교		4	4	4		100.0
계			79	166	245	189	56	77.1

[참고] 2018년 대학 연계 기초 직업교육 주말 강좌 운영 현황

- 기간: 2018. 4. ~ 7. 중 토요일(총 12회, 회당 4시간 총 48시간)
- 대상: 일반고 재학생 중 기초 직업교육 강좌 수강 희망 학생
- 거점 전문대학 운영 현황(54교, 292명)

순	대학명	학 과 명	강 좌 명	신청 학생수	편성인원			예산 지원액
					1반	2반	계	
1	전주 기전 대학교	애완동물관리과	반려견관리	18	18		18	5,280
2		호텔제과제빵과	제과제빵	46	23	23	46	11,260
3		호텔소믈리에바리스타과	커피바리스타	20	20		20	5,610
4	전주비전 대학교	방송영상디자인과	영상·시각디자이너	26	26		26	6,190
5		미용건강과	피부&네일	24	24		24	6,050
6		응급구조과	재난안전과 현장응급처치	47	23	24	47	11,260
7		태권도 체육학과	태권도	19	19		19	5,190
8		지적토목학과	드론공간영상	16	16		16	5,290
9		지적토목학과	3D모델링시제품제작교육	20	20		20	5,510
10	원광보건 대학교	미용피부테라피과	뷰티아티스트 직업 체험	16	16		16	5,070
11		외식조리과	요리사	19	19		19	5,390
12	군장 대학교	호텔외식조리과	파티쉐 양성과정	11	11		11	4,000
13		호텔외식조리과	조리실무자 양성과정	10	10		10	3,900
계				292	245	47	292	80,000

- 강좌별 이수 현황(과정별 총 12회, 48시간 운영) (단위: 명)

대 학 명	학 과 명	강 좌 명	편성인원			이수	미이수	이수 비율
			1반	2반	계			
전주기전 대학교	애완동물관리과	반려견관리	18		18	14	4	77.8
	호텔제과제빵과	제과제빵	23	23	46	22	24	47.8
	호텔소믈리에바리스타과	커피바리스타	20		20	9	11	45.0
전주비전 대학교	방송영상디자인과	영상·시각디자이너	26		26	12	14	46.2
	미용건강과	피부&네일	24		24	15	9	62.5
	응급구조과	재난안전과 현장응급처치	23	24	47	21	26	44.7
	태권도 체육학과	태권도	19		19	9	10	47.4
	지적토목학과	드론공간영상	16		16	9	7	56.3
원광보건 대학교	미용피부테라피과	뷰티아티스트 직업 체험	16		16	10	6	62.5
	외식조리과	요리사	21		21	7	14	33.3
군장 대학교	호텔외식조리과	파티쉐 양성과정	11		11	10	1	90.9
	호텔외식조리과	조리실무자 양성과정	10		10	10		100.0
계			247	47	294	159	135	54.1



## 4-2

## 일반고·대학 연계 청소년 상상학교 운영

## 가. 운영 목적

- 1) 일반고와 대학이 연계하여 인문학·자연과학·철학·IT 등의 주제로 독서·특강·토론·탐방·실습·발표 등을 통한 미래인재 양성
- 2) 지역대학(군산대 WISET)과 연계한 청소년 상상학교 운영을 통한 소통과 협업능력 함양

\* WISET(Woman In Science, Engineering and Technology) : 한국여성과학기술인지원센터  
(WISET 전북지역 군산대사업단 홈페이지 : <http://jeonbuk.wiset.re.kr> )

## 나. 운영 방향

- 1) 여름방학 기간 중 6일 36시간 운영하며, 1일 오전 3시간과 오후 3시간으로 구성
- 2) 전주(전주대), 익산(원광대), 군산(군산대) 지역 4년제 대학교에서 각각 강좌를 개설하여 운영
- 3) 개설강좌의 영역은 인문학·자연과학·철학·IT 등
- 4) 강좌는 현장교원을 포함하여 관련 분야 전문가 중심으로 진행
- 5) 전체 강좌는 12강좌를 개설하고, 1강좌당 참여학생은 50명 이내로 제한하며, 모든 강좌는 3시간을 기준으로 운영하고 독서·특강·토론·탐방·실습·발표 등을 복합적으로 혼합하여 진행
- 6) 학생 1인당 최대 2개 강좌 신청 가능
- 7) 개설강좌 및 참여신청 등의 안내는 추후에 공문으로 진행
- 8) 강좌에 참여하는 학생의 교통비, 식비 등은 참가학생 본인 부담

## 다. 운영 개요

기간	○ 2020년 7월 중 평일(총 12회, 회당 3시간 총 36시간)
대상	○ 일반고 재학생 중 수강 희망 학생
운영	○ 12강좌 600명 예정(강좌당 50명 기준)
분야	○ 인문학·자연과학·철학·IT
교육과정	○ 해당 분야 독서·특강·토론·탐방·실습·발표 등



## 라. 학생 관리

### 1) 고등학교 : 참가 학생 사전 교육 실시

- 강의계획서 배부(일정, 장소, 학과 연락처, 강의내용 등 안내)
- 이수기준 : 강좌 수강학생 등록부를 기준으로 이수 결정  
(추후 이수학생에 대한 자료를 공문을 통해 학교로 안내 예정)
- 성실하게 참여하도록 하며 적성, 소질을 탐색하는 기회임을 안내
- 실습교육에 참가하는 학생의 경우 실습 중 안전에 유의하도록 안내
- 학교·대학·교육청의 상호 간 협조가 원활하도록 담당교사를 지정
- 이수한 학생에 대한 학교생활기록부 기재는 창의적 체험활동 → 자율 또는 진로활동 란에 담임교사가 입력

<학교생활기록부 입력 예시> <창의적 체험활동-자율 또는 진로활동>  
도교육청이 주관한 청소년 상상학교 강좌를 수강함(0개 강좌, 00시간)

### 2) 대학

가) 교육생 관리 : 학생 출결 관리 철저(등록부 비치 및 등록결과 자료 보관)

※ 강좌 담당부서(또는 담당자)

- 대학별로 수강생 관리 담당자를 1명씩 배치하여 안전지도 및 생활지도
- 강의계획에 따라 안정적으로 운영하되 변경 시에는 문자로 사전 안내
- 소속 학교 교원, 학부모 등의 방문 상황 기록(방문록 비치)
- 강좌 분위기 방해 및 불성실 참여 학생은 퇴실조치하며, 그 결과는 도교육청 담당장학사 및 해당학교 담당교사에게 유선으로 통보

나) 학생 만족도 설문조사 실시

- 종료 시 강좌 만족도 설문조사를 실시하여 운영 평가 및 피드백

다) 강좌 종료 후 운영 결과 제출 : 종료 후 1주일 이내 전라북도교육청 학교교육과에 공문으로 제출

- 제출 서식은 아래와 같음.

순	소속학교	학번	성명	성별	이수 강좌명	이수 시간
1예시)	○○고	1101	김○○	여	0. 자연과 인간의 역사	3
2예시)	○○고	2101	이○○	남	0. 영화가 나에게 하는 질문들 0. 4차산업혁명과 직업의 변화	6

### 라) 운영 계획서(예시)

- 청소년 상상학교 운영 배경 및 목적
- 강좌명, 강의 일시 및 시간, 강의장소, 강사 및 보조강사 인적사항
  - 강좌는 대학에서 개설할 수 있는 과정
    - 예) 인문학 · 자연과학 · 철학 · IT 등
  - 강의일시 및 시간은 예정한 일자와 시간을 명시
    - 예) 2020.07.20.(월) 10:00~13:00
  - 강의장소는 대학명, 건물명, 강의실 호수 등을 상세하게 기록
  - 강사 및 보조강사 인적사항 : 소속기관, 직위, 성명, 연락처 기록
- 청소년 상상학교 세부운영 방안
  - 일자별 세부 운영계획
  - 강좌별 운영 계획
  - 대상학생 선발계획
  - 기타 운영에 필요한 사항
- 예산 집행 계획 : 추후 안내

구분	세부 강좌 내용 (예시)	구분	세부 강좌 내용 (예시)
인문 분야	<ul style="list-style-type: none"> <li>- 자연과 인간의 역사</li> <li>- 인문 감수성 기르기</li> <li>- 인간관계의 고리</li> <li>- 영화가 나에게 하는 질문들</li> <li>- 인문 분야 고교 교사 특강</li> </ul>	자연계 (특강)	<ul style="list-style-type: none"> <li>- 데이터로 보는 세상</li> <li>- 세상물정의 물리학</li> <li>- 기술 발전과 미래 사회</li> <li>- 과학 분야 고교 교사 특강</li> </ul>
사회 분야	<ul style="list-style-type: none"> <li>- 기후불황과 미래변화</li> <li>- 행복한 마을에서 살기</li> <li>- 여행 인문학, 공정여행</li> <li>- 4차산업혁명과 직업의 변화</li> <li>- 사회 분야 고교 교사 특강</li> </ul>	자연계 (실험)	<ul style="list-style-type: none"> <li>- 연구실 오픈</li> </ul>

## 과제 5

## 고교학점제 연구·준비(선도)학교 운영 지원

### 5-1

### 고교학점제 준비(선도)학교 운영 지원

#### 가. 관련 근거

- 1) 2020년 고교학점제 도입 기반 조성 사업 특별교부금 계획(교육부 교육과정정책과-5147, 2019.09.16)
- 2) 고교학점제란? 진로에 따라 다양한 과목을 선택·이수하고, 누적 학점이 기준에 도달할 경우 졸업을 인정받는 교육과정 이수·운영제도
- 3) 교육부에서는 **현행 교육과정의 현장 안착을 통해 고교학점제의 도입 기반을 마련하고, '22년 제도 부분 도입과 충분한 준비 거쳐 '25년 고교학점제 본격 시행**

#### 나. 현황

- 1) 전북교육청에서는 연구학교는 지정하지 않고 준비(선도)학교(12교) 지정 운영  
- 일반고 고교학점제 준비(선도)학교 현황

지정년도	지정기간	학교수	해당학교
2018년	1년	3교	전주고, 장수고, 순창고
2019년	'19~'21(3년)	6교	전주고, 장수고, 순창고 전주여고, 한일고, 유일여고
2020년	'20~'22(3년)	6교	전주중앙여고, 호남제일고, 완산고 남성고, 전북여고, 김제서고

#### - 특목고(마이스터고), 특성화고 고교학점제 준비(선도)학교 현황

지정년도	지정기간	학교수	해당학교
2019년	'19~'21(3년)	6교	군산기계공업고, 김제농생명마이스터고 전북기계공업고, 한국경마축산고
2020년	'20~'22(3년)	10교	강호항공고, 군산상업고, 남원용성고 남원제일고, 부안제일고, 삼례공고 이리공고, 전주공고, 전주생명과학고 진안공고

## 2) 고교학점제 연구학교(일반고) 운영(교육부안)

- 연구학교 3년 지정으로 운영
- 전국 17개 시도 연구학교 현황

지정	서울	부산	대구	인천	광주	대전	울산	세종	경기	강원	충북	충남	전북	전남	경북	경남	제주	계
2018년	4	1	3	2	1	1	2	1	5	1	2	1	0	2	2	2	1	31
2019년	3	2	1	2	1	2	2	0	7	1	3	2	0	1	3	2	1	33
2020년	2	2	2	4	0	1	0	0	6	2	0	0	0	1	3	2	0	25
계	9	5	6	8	2	4	4	1	18	4	5	3	0	4	8	6	2	89

- 연구학교 운영내용 및 예산 지원 : 연구학교(3년 운영)를 통해 학점제 도입에 필요한 제도 개선사항 발굴 및 인프라 소요 파악, 우수 운영 모델 확산 추진. 교당 매년 4,000만원 예산 지원하며, 연구학교 지정년에는 교원 1인 추가 배치.

## 3) 고교학점제 준비(선도)학교(일반고) 운영(교육부안)

- 2018년에 선정된 학교는 1년 지정이었으나, 2019년부터 새롭게 선정된 학교는 3년 지정 운영
- 전국 17개 시도 준비(선도)학교 현황

구분	서울	부산	대구	인천	광주	대전	울산	세종	경기	강원	충북	충남	전북	전남	경북	경남	제주	계
2018년	5	4	4	5	3	2	4	1	8	2	2	1	3	2	2	2	1	51
2019년	25	7	6	17	5	5	2	2	42	4	2	5	6	10	7	30	3	178
2020년	6	22	14	10	5	1	2	3	45	7	2	3	6	3	18	15	1	163
계	31	29	20	27	10	6	4	5	87	11	4	8	12	13	25	45	4	341

- 준비(선도)학교 운영내용 및 예산 지원 : 교육과정 다양화·특성화 우수 학교, 교육 혁신 경험이 축적된 학교를 대상으로 2018년에는 1년 지정하여 교당 1,000만원 예산 지원하였으나, 2019년부터는 3년 지정하여 교당 매년 2,000만원 지원하여 현장의 특색 있는 우수 모델 확산.
- 연구학교 운영 내용을 참고하여 시·도별, 학교별 자체 운영 계획을 수립하고 교육과정 및 기타 학사운영 전반 개선

#### 4) 전국 17개 시도 직업계고 연구·선도(준비)학교 운영 현황

##### - 연구학교 현황(직업계고)

지정	서울	부산	대구	인천	광주	대전	울산	세종	경기	강원	충북	충남	전북	전남	경북	경남	제주	계
2018년	3	0	2	2	1	0	1	0	6	1	0	1	0	2	2	2	0	23
2019년	2	2	1	1	0	0	0	0	3	2	1	1	0	0	1	1	0	15
2020년	0	0	0	0	0	0	0	0	0	0	0	0	0	0	0	0	0	0
계	5	2	3	3	1	0	1	0	9	3	1	2	0	2	3	3	0	38

##### - 준비(선도)학교 현황(직업계고)

구분	서울	부산	대구	인천	광주	대전	울산	세종	경기	강원	충북	충남	전북	전남	경북	경남	제주	계
2019년	5	4	4	2	1	1	5	0	25	3	4	4	4	4	3	4	1	74
2020년	13	9	1	3	2	5	0	0	10	3	3	7	10	8	12	7	2	95
계	18	13	5	5	3	6	5	0	35	6	7	11	14	12	15	11	3	169

#### 5) 2019년 현재 고교학점제 연구·선도학교 목록

##### - 일반계고 : 242교

지역 (학교 수)	연구학교(64교)		'19년 지정 선도학교(178교)
	'18년 지정(31교)	'19년 지정(33교)	
서울(32)	동북고, 불암고, 서울사대부고, 세현고(4)	당곡고, 배명고, 한서고(3)	경기고, 경신고, 광문고, 구현고, 누원고, 대진여고, 도봉고, 면목고, 목동고, 미림여고, 미양고, 배문고, 삼성고, 선일여고, 신광여고, 신림고, 여의도고, 영일고, 원목고, 은광여고, 인현고, 자양고, 잠일고, 중경고, 청원고(25)
부산(10)	부산남고(1)	명호고, 부산동성고(2)	동아고, 부산동고, 부산진여고, 사상고, 성도고, 연제고, 해화여고(7)
대구(10)	다사고, 덕원고, 비슬고(3)	수성고(1)	강북고, 경상여고, 대구동부고, 대구여고, 상인고, 효성여고(6)
인천(21)	선인고, 제물포고(2)	백석고, 인천세월고(2)	가정고, 검단고, 대인고, 명신여고, 박문여고, 부개여고, 부평여고, 송도고, 연수고, 연수여고, 인천공항고, 인천남동고, 인천대건고, 인천신현고, 인천여고, 인천연송고, 인천해송고(17)
광주(7)	빛고을고(1)	서강고(1)	광주고, 광주인성고, 광주제일고, 상일여고, 첨단고(5)
대전(8)	대전용산고(1)	대전전민고, 대전지족고(2)	대전둔산여고, 대전둔원고, 대전복수고, 대전이문고, 한밭고(5)
울산(6)	매곡고, 화봉고(2)	남목고, 화암고(2)	삼일여고, 언양고(2)
세종(3)	양지고(1)	-	두루고, 한솔고(2)

지역 (학교 수)	연구학교(64교)		'19년 지정 선도학교(178교)
	'18년 지정(31교)	'19년 지정(33교)	
경기(54)	갈매고, 고색고, 위례한빛고, 이우고, 평택고(5)	광남고, 나루고, 봉일천고, 부명고, 운천고, 호평고, 효양고(7)	가온고, 구리여고, 권선고, 능동고, 대평고, 덕산고, 마석고, 미사고, 분당영덕여고, 상원고, 상현고, 성남여고, 성북고, 성포고, 세교고, 소명여고, 송산고, 송우고, 송탄고, 수주고, 신봉고, 신장고, 심원고, 안성여고, 안화고, 양명여고, 양서고, 용호고, 운중고, 울면고, 의정부고, 이산고, 이충고, 일산대진고, 저현고, 중원고, 천천고, 태성고, 판곡고, 평촌고, 풍무고, 현화고(42)
강원(6)	황지교(1)	마차고(1)	강일여고, 유봉여고, 장성여고, 치악고(4)
충북(7)	제천고, 충주고(2)	단양고, 청원고, 한국교원대부고(3)	오송고, 주성고(2)
충남(8)	천안신당고(1)	논산대건고, 당진고(2)	건양고, 대산고, 대천고, 설화고, 썬뜰여고(5)
전북(6)	-	-	전주고, 전주여고, 전주한일고, 유일여고, 순창고, 장수고(6)
전남(13)	장흥고, 중마고(2)	강진고(1)	녹동고, 능주고, 목포덕인고, 목포혜인여고, 부영여고, 삼호고, 여수고, 여천고, 예당고, 해룡고(10)
경북(12)	대영고, 인동고(2)	경북일고, 영주여고, 안동고(3)	경주고, 문명고, 북삼고, 사곡고, 안동여고, 영광고, 영해고(7)
경남(34)	김해임호고, 함안고(2)	김해여고, 마산구암고(2)	거제상문고, 거제제일고, 구산고, 군북고, 김해경원고, 김해고, 김해수남고, 김해율하고, 김해제일고, 김해중앙여고, 남해고, 동원고, 마산고, 마산용마고, 명덕고, 물금고, 범어고, 양산고, 연초고, 웅천고, 진주고, 진주중앙고, 진해용원고, 창원경일고, 창원고, 창원남고, 창원남산고, 창원명지여고, 창원중앙고, 하동여고(30)
제주(5)	대정고(1)	서귀포여고(1)	세화고, 신성여고, 제주제일고(3)

- 직업계고 : 112교

지역 (학교 수)	연구학교(38교)		'19년 지정 선도학교(74)
	'18년 지정(23교)	'19년 지정(15교)	
서울(10)	경기기계공업고, 미림여자정보과학고, 선린인터넷고(3)	서울공고, 서울전자고(2)	대경상업고, 서울디지털고, 서울아이티고, 서울영상고, 용산공업고(5)
부산(6)	-	경남공고, 부산컴퓨터과학고(2)	부산기계공업고, 부산자동차고, 부산정보 관광고, 부산해사고(4)
대구(7)	경북기계공고, 대구일마이스터고(2)	대구제일여상(1)	경북여상, 대구농업마이스터고, 대구보건 고, 대구소프트웨어고(4)
인천(5)	도화기계공고, 인천마이스터고(2)	인천미래생활고(1)	영화관광경영고, 인천해사고(2)
광주(2)	광주자동차설비공업고(1)	-	광주소프트웨어마이스터고(1)
대전(1)	-	-	대전대성여고(1)

지역 (학교 수)	연구학교(38교)		'19년 지정 선도학교(74)
	'18년 지정(23교)	'19년 지정(15교)	
울산(6)	울산상업고(1)	-	울산공업고, 울산마이스터고, 울산생활과학고, 울산에너지고, 현대공업고(5)
경기(34)	경기영상과학고, 고양고, 남양주공고, 삼일공고, 성남금융고, 안양공고(6)	경기물류고, 삼일상업고, 하남경영고(3)	경기자동차과학고, 경민IT고, 경화EB고, 광명경영회계고, 광명공업고, 근명여자정보고, 김포제일공업고, 매향여자정보고, 발안바이오과학고, 부천정보산업고, 성남테크노과학고, 정보경영고, 성일정보고, 세경고, 수원공업고, 수원농생명과학고, 수원하이텍고, 안산국제비즈니스고, 안산디자인문화고, 용인정보고, 일산국제컨벤션고, 평촌경영고, 평택기계공업고, 한국디지털미디어고, 한국애니메이션고(25)
강원(6)	도계전산정보고(1)	삼척마이스터고, 정선정보공고(2)	원주의료고, 춘천한샘고, 설악고(3)
충북(5)	-	한국바이오마이스터고(1)	청주하이텍고, 충북반도체고, 충북에너지고, 충주공업고(4)
충남(6)	당진정보고(1)	병천고(1)	공주마이스터고, 연무대기계공업고, 한국식품마이스터고, 합덕제철고(4)
전북(4)	-	-	군산기계공업고, 김제농생명마이스터고, 전북기계공업고, 한국경마축산고(4)
전남(6)	목포성신고, 순천효산고(2)	-	목포공업고, 전남생명과학고, 진성여자고, 한국항만물류고(4)
경북(6)	금오공고, 한국생명과학고(2)	김천생명과학고(1)	구미전자공업고, 포항제철공업고, 한국원자력마이스터고(3)
경남(7)	거제여자상업고, 경남자영고(2)	김해건설공업고(1)	거제공업고, 마산공업고, 밀양전자고, 삼천포공업고(4)
제주(1)	-	-	서귀포산업고(1)

## 다. 목적

- 1) 학생의 과목 선택권 보장 및 교수학습·평가개선 등 고교교육의 실질적 변화를 가져오는 촉매제 역할
- 2) 오순도순 공동교육과정 거점학교, 온라인 공동교육과정, 진로중점학교, 대학연계 주말강좌 운영 등을 통한 학생의 다양한 과목 선택권 보장 및 고교학점제 시행에 필요한 인적·물적 인프라 구축
- 3) 전북형 고교학점제 모델 개발 지원 및 보고회 등을 통한 지역 내 일반 학교로 확산

## 라. 추진 개요

### 1) 고교학점제 지원 체계 구축

- 고교학점제 지원센터(한국교육과정평가원)와 연계한 현장 지원
- 실무지원단(T/F팀)을 통한 현장 컨설팅
- 일반고 교육역량강화 사업의 연장선에서 준비(선도)학교 운영
- 고교학점제 준비(선도)학교 운영을 위한 실무지원 체계

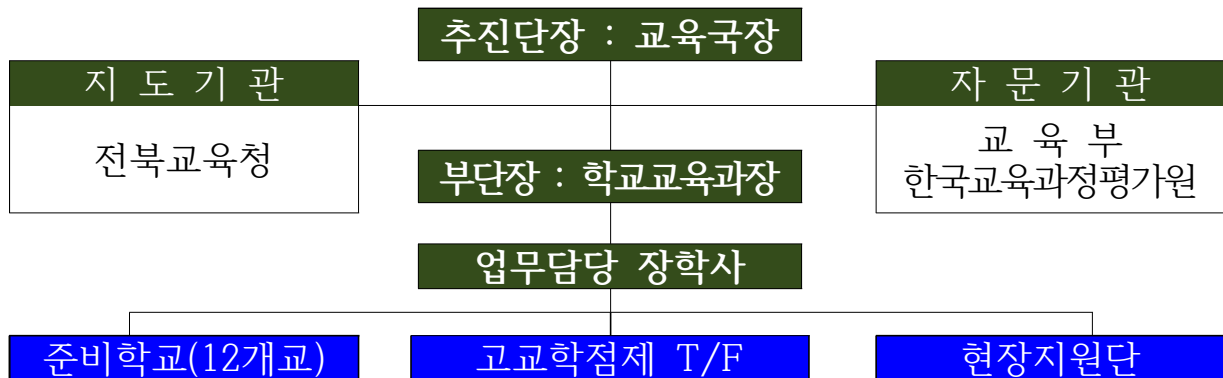

### 2) 고교학점제 준비(선도)학교 지정 및 운영 지원

#### 가) 목적

- 인근학교 간 공동 교육과정 운영의 내실화 및 확대
- 고교학점제 도입에 필요한 제도 개선사항 발굴 및 인프라 소요 파악, 우수 운영 모델 확산

#### 나) 준비(선도)학교 선정 및 지정 방법

- 인근학교 간 공동교육과정 거점학교 운영 학교를 대상으로 공모
- 준비학교 운영계획서 분석을 통하여 대상학교 6교 선정 및 교육부 추천

#### 다) 준비(선도)학교 운영 지원

- 준비(선도)학교로 지정된 학교에 대한 운영방법 컨설팅
- 준비(선도)학교간 네트워크 구성을 통한 운영담당자간 정보 공유
- 고교교육력 제고 사업비 및 인적·물적 인프라 지원 확대
- 고교학점제 지원센터와의 연계를 통한 지속적인 지원

#### 라) 준비(선도)학교 운영 방법

- 연구학교 운영 방법을 참고하여 학교의 정상적인 교육과정 운영에 지장을 주지 않는 범위에서 운영
- 인근학교 간 공동교육과정 운영 확대를 통한 준비(선도)학교 운영
- 전북형 고교학점제 개발을 위한 일반고, 직업계고 공동 연구



### 3) 추진 일정

시기	추진 내용	비 고
2019. 10 ~ 11.	고교학점제 준비(선도)학교 공모 및 지정	
2020. 03	고교학점제 준비(선도)학교 예산 교부	
2020. 03. ~ 12.	고교학점제 준비(선도)학교 운영 지원 컨설팅	
2020. 04	고교학점제 관련 일반고 대상 교원연수 운영	
2020. 12	운영 평가를 통한 차년도 계획 수립	

### 마. 예산 교부 현황

순	학교 번호	지역	설립	학교명	유형	현재 진행형 사업	교부액 (천원)
01	64	김제	사립	김제서고등학교	일반고	진로중점, 준비학교	10,000
02	03	전주	사립	완산고등학교	일반고	학습자, 진로중점, 준비학교	21,000
03	05	전주	사립	유일여자고등학교	일반고	학습자, 준비학교	21,000
04	08	전주	사립	전북여자고등학교	일반고	진로중점, 준비학교	21,000
05	10	전주	공립	전주고등학교	일반고	준비학교	25,000
06	17	전주	공립	전주여자고등학교	일반고	학습자, 진로중점, 준비학교	21,000
07	20	전주	사립	전주중앙여자고등학교	일반고	진로중점, 준비학교	21,000
08	21	전주	사립	전주한일고등학교	일반고	학습자, 진로중점, 준비학교	21,000
09	24	전주	사립	호남제일고등학교	일반고	학습자, 진로중점, 준비학교	21,000
10	33	익산	사립	남성고등학교	일반고	학습자, 진로중점, 준비학교	21,000
11	81	장수	공립	장수고등학교	일반고	학습자, 진로중점, 준비학교	21,000
12	85	순창	사립	순창고등학교	일반고	학습자, 진로중점, 준비학교	21,000
계							245,000

- ※ 교당 기본 25,000천원 지원하나 진로중점학교, 학습자중심 활동공간(선진형 교과교실제) 운영 학교의 경우 5,000천원 감교부
- ※ 전주고등학교는 3월에 20,000천원 교부, 이후 추경을 통하여 5,000천원 추가 교부 예정
- ※ 2020학년도의 경우 김제서고 예산 집행의 어려움이 있어 10,000천원을 준비학교 10교에 일정금액(1,000천원)을 추가 지원

## 5-2

## 고교학점제 관련 학생·학부모·교원·지역사회 연수

## 가. 운영 목적

- 1) 고교학점제 시행에 대비한 학생과목선택권 확대 방안 마련
- 2) 학생·학부모·교원·지역사회 대상 홍보
- 3) 단위학교 자체 고교학점제 T/F 팀 운영

## 나. 운영 방법

- 1) 고교학점제 관련 학생·학부모·교원·지역사회 대상 홍보
  - 가) 단위학교 교직원협의회, 전문적학습공동체 등을 통한 홍보 및 이해
  - 나) 교육과정설명회 등을 고교학점제의 이해 연수
  - 다) 고교학점제 관련 전문가 등을 통한 특강 연수
  - 라) 지역사회와 함께하는 고교학점제 이해 워크숍
- 2) 단위학교 고교학점제 T/F팀 운영
  - 가) 학교 자체 조직을 통한 고교학점제 시행에 대비한 준비
  - 나) 교과협의회, 전문적학습공동체 등을 통한 교과 차원 준비
  - 다) 학생과목선택권 확대를 위한 학교 단위 공동 논의
- 3) 소요되는 예산 편성 예시

-운영비: 외부강사비, 도서구입, 자료제작, 외부시설 임차료, 차량 임차료, 간식비(1일 3시간 이상 운영할 경우), 운영용품, 원격연수, 협의회비 등

## 다. 기대 효과

- 1) 학교단위 학생과목선택권 확보 방안 마련
- 2) 고교학점제 관련 학생·학부모·교원·지역사회 대상 연수 및 홍보 확대
- 3) 학교단위 고교학점제 시행 대비 T/F 활성화

## 라. 예산 교부 현황

순	번호	지역	설립	학교명	유형	현재 진행형 사업	명시 이월	교부액 (천원)
01	01	전주	사립	동암고등학교	일반고	학습자중심 활동공간		500

순	번호	지역	설립	학교명	유형	현재 진행형 사업	명시 이월	교부액 (천원)
02	02	전주	공립	양현고등학교	일반고	학습자중심 활동공간		500
03	04	전주	사립	우석고등학교	일반고			500
04	06	전주	공립	전라고등학교	일반고			500
05	07	전주	국립	전북대학교사범대학부설고등학교	일반고			500
06	09	전주	사립	전일고등학교	일반고	학습자중심 활동공간		500
07	11	전주	사립	전주근영여자고등학교	일반고	진로중점		500
08	12	전주	사립	전주기전여자고등학교	일반고			500
09	13	전주	사립	전주대학교사범대학부설고등학교	일반고		100	500
10	14	전주	사립	전주성심여자고등학교	일반고	진로중점		500
11	15	전주	공립	전주솔내고등학교	일반고			500
12	16	전주	사립	전주신흥고등학교	일반고	학습자, 진로중점		500
13	18	전주	사립	전주영생고등학교	일반고			500
14	19	전주	공립	전주제일고등학교	일반고			500
15	22	전주	사립	전주해성고등학교	일반고			500
16	23	전주	공립	한국전통문화고등학교	일반(종합)			500
17	25	군산	공립	군산고등학교	일반고			500
18	26	군산	공립	군산동고등학교	일반고			500
19	27	군산	공립	군산여자고등학교	일반고			500
20	28	군산	사립	군산영광여자고등학교	일반고			500
21	29	군산	사립	군산제일고등학교	일반고			500
22	30	군산	사립	군산중앙고등학교	일반고			500
23	31	군산	사립	군산중앙여자고등학교	일반고			500
24	32	군산	공립	한들고등학교	일반고			500
25	34	익산	사립	성일고등학교	일반고			500
26	35	익산	공립	여산고등학교	일반고			500
27	36	익산	사립	원광고등학교	일반고	학습자중심 활동공간		500
28	37	익산	사립	원광여자고등학교	일반고			500
29	38	익산	사립	원광정보예술고등학교	일반(종합)			500
30	39	익산	공립	이리고등학교	일반고			500
31	40	익산	사립	이리남성여자고등학교	일반고	학습자중심 활동공간		500
32	41	익산	공립	이리여자고등학교	일반고			500
33	42	익산	사립	이일여자고등학교	일반고			500
34	43	익산	사립	익산고등학교	일반고			500
35	44	익산	사립	전북제일고등학교	일반고			500
36	45	익산	공립	함열고등학교	일반고	진로중점		500
37	46	익산	사립	함열여자고등학교	일반(종합)			500
38	47	정읍	사립	배영고등학교	일반고	학습자중심 활동공간		500
39	48	정읍	사립	서영여자고등학교	일반고			500
40	49	정읍	사립	신태인고등학교	일반고			500
41	50	정읍	사립	왕신여자고등학교	일반고			500
42	51	정읍	사립	인상고등학교	일반고	학습자중심 활동공간		500
43	52	정읍	공립	정읍고등학교	일반고	학습자중심 활동공간		500
44	53	정읍	공립	정읍여자고등학교	일반고			500

순	번호	지역	설립	학교명	유형	현재 진행형 사업	명시 이월	교부액 (천원)
45	54	정읍	사립	정주고등학교	일반고			500
46	55	정읍	사립	태인고등학교	일반고			500
47	56	정읍	사립	호남고등학교	일반고	학습자중심 활동공간		500
48	57	남원	공립	남원고등학교	일반고			500
49	58	남원	사립	남원국악예술고등학교	일반(종합)			500
50	59	남원	사립	남원서진여자고등학교	일반고	학습자중심 활동공간		500
51	60	남원	공립	남원여자고등학교	일반고			500
52	61	남원	사립	성원고등학교	일반고			500
53	62	남원	공립	인월고등학교	일반고			500
54	63	김제	공립	김제고등학교	일반고			500
55	65	김제	공립	김제여자고등학교	일반고			500
56	66	김제	사립	덕암고등학교	일반고			500
57	67	김제	사립	동리고등학교	일반고	학습자중심 활동공간		500
58	68	김제	사립	만경고등학교	일반고			500
59	69	김제	사립	만경여자고등학교	일반고	진로중점		500
60	70	완주	사립	완주고등학교	일반고			500
61	71	완주	공립	한별고등학교	일반고			500
62	72	진안	공립	마령고등학교	일반고			500
63	73	진안	공립	안천고등학교	일반고			500
64	74	진안	공립	진안제일고등학교	일반고			500
65	75	무주	공립	무주고등학교	일반고			500
66	76	무주	공립	무풍고등학교	일반고			500
67	77	무주	공립	설천고등학교	일반고			500
68	78	무주	공립	안성고등학교	일반고			500
69	79	장수	사립	백화여자고등학교	일반(종합)			500
70	80	장수	공립	산서고등학교	일반고			500
71	82	장수	사립	한국마사고등학교	일반(종합)			500
72	83	임실	공립	임실고등학교	일반고	학습자중심 활동공간		500
73	84	순창	공립	동계고등학교	일반고			500
74	86	순창	공립	순창제일고등학교	일반고			500
75	87	고창	공립	고창고등학교	일반고			500
76	88	고창	사립	고창북고등학교	일반고	진로중점		500
77	89	고창	사립	고창여자고등학교	일반(종합)			500
78	90	고창	사립	영선고등학교	일반(종합)			500
79	91	고창	공립	해리고등학교	일반고	진로중점		500
80	92	부안	사립	백산고등학교	일반고			500
81	93	부안	공립	부안고등학교	일반고			500
82	94	부안	사립	부안여자고등학교	일반고	학습자중심 활동공간		500
83	95	부안	공립	서림고등학교	일반(종합)			500
84	96	부안	공립	위도고등학교	일반고			500
계							100	42,000

5-3

고교학점제 T/F, 현장지원단 운영 및 학교컨설팅

가. 운영 목적

- 1) 고교학점제 시행에 대비한 교육청 단위 T/F, 현장지원단 조직·운영
- 2) 고교학점제 시행에 대비한 학교지원 방안 마련
- 3) T/F팀, 현장지원단을 통한 준비(선도)학교 및 일반학교 지원

나. 운영 방법

- 1) 고교학점제 T/F 및 현장지원단 조직
  - 가) T/F 팀(20명) 조직 : 대학교 교수, 학부모, 고등학교 교감, 고등학교 교사, 교육청 전문직, 전북교육정책연구소 연구원 등
  - 나) 현장지원단(10명) 조직 : 교육과정 전문가(교감, 전문직, 교사), 교실 수업 전문가(교감, 전문직, 교사), 학생평가 전문가(교감, 전문직, 교사)
- 2) 고교학점제 T/F 및 현장지원단 운영
  - 가) 교육청 차원의 고교학점제 시행 대비 학교 지원방안 공동논의
  - 나) 고교학점제 준비(선도)학교 운영 지원 및 컨설팅
  - 다) 단위학교 학생과목선택권 확대 방법 컨설팅

다. 기대 효과

- 1) 고교학점제 T/F팀, 현장지원단 운영을 통한 실질적인 학교지원 방안 마련
- 2) 고교학점제 관련 학생·학부모·교원·지역사회 대상 연수 지원
- 3) 고교학점제 준비학교 및 일반고 대상 컨설팅을 통한 학생과목선택권 확대

라. 예산 운영 계획

(단위: 천원)

프로그램명	산출내역	소요액(천원)	비고
고교학점제 추진단	○ T/F, 현장지원단, 컨설팅 운영	17,975	특별교부금

## 5-4

## 고교학점제 준비(선도)학교 및 일반고 교원 연수

## 가. 운영 목적

- 1) 고교학점제 준비(선도)학교 운영을 위한 전교원 연수
- 2) 고교학점제 시행에 대비한 일반고 교원 대상 연수
- 3) 고교학점제의 이해를 통한 단위학교 차원의 준비 방안 강구

## 나. 운영 방법

- 1) 고교학점제 준비(선도)학교 대상 연수
  - 가) 준비(선도)학교(12교)를 대상으로 찾아가는 연수
  - 나) 대상 학교의 희망을 받아 정해진 일자에 학교를 방문하여 학생·학부모·교원 대상 연수
- 2) 일반고 교원 대상 연수
  - 가) 2015 개정 교육과정의 성실한 이행을 위한 학생과목선택권 확대
  - 나) 일반고 교원(학교장, 교감, 교사) 대상 집합 연수
  - 다) 고교학점제 및 2015 개정 교육과정의 이해 측면에서 연수
  - 라) 추진 일정

시기	추진 내용	비 고
2020. 4	고교학점제 준비학교 교원 연수	
2020. 5	일반고 교원(관리자) 대상 연수	
2020. 6	일반고 교원(교사) 대상 연수	
2020. 10	일반고 교원(교감, 교사) 대상 연수	

## 다. 기대 효과

- 1) 고교학점제 연수 운영을 통한 이해도 증가
- 2) 고교학점제 시행 대비를 위한 학생과목선택권 확대

## 라. 예산 운영 계획

(단위: 천원)

프로그램명	산출내역	소요액(천원)	비고
교원연수	○ 준비학교 및 일반고 교원 대상 연수 운영	40,025	특별교부금

## VI 기대 효과

1. 학생의 진로·적성·흥미를 고려한 교육과정 특성화·다양화로 고교학점제 도입 역량 제고
2. 단위학교 교육과정 다양화로 학생 과목선택권 확대
3. 꿈과 재능을 키워 주는 진로탐색 교육 내실화
4. 통섭형 인재 양성 프로그램 운영을 통한 창의융합형 미래 인재 양성

## VII 추진 일정

순	시 기	추진 내용
1	2019.10.10.(목)	2020년도 일반고 <b>자·신·감</b> 프로젝트 추진계획 설명회
2	2019년 10월~12월	찾아가는 일반고 <b>자·신·감</b> 프로젝트 추진계획 설명회
3	2019.11.08.(금)	2020년도 오순도순 공동교육과정 추진계획 설명회
4	2019.12.13.(금)	2020년도 단위학교 과제별 운영계획서 제출(1차)
5	2019.12.23.(월)	단위학교 계획서 검토 및 수정 요청
6	2019.12.30.(월)	2020년도 단위학교 과제별 최종계획서 제출
7	2020.02.20.(목)	2020년도 일반고 <b>자·신·감</b> 프로젝트 지원 계획 설명회
8	2020년 3월 첫째주	일반고 <b>자·신·감</b> 프로젝트 운영비 학교별 교부
9	2020년 2월~3월	오순도순 공동교육과정 거점학교별 학생 모집
10	2020년 3월	대학 연계 주말 강좌 학생 모집
11	2020년 4월~5월	1학기 과제별 컨설팅 및 협의회
12	2020년 4월~8월	일반고 교장(감) 및 교사 대상 워크숍
13	2020년 8월	1차 예산 집행 결과 제출
14	2020년 9월~10월	2학기 과제별 컨설팅 및 협의회
15	2020년 11월	일반고 <b>자·신·감</b> 프로젝트 우수 프로그램 제출
16	2020년 12월	일반고 <b>자·신·감</b> 프로젝트 성과보고회
17	2020년 12월	2021년도 일반고 <b>자·신·감</b> 프로젝트 계획서 제출(교육부)
18	2021년 1월	일반고 <b>자·신·감</b> 프로젝트 결과보고서 및 예산집행 결과 제출



## VIII

## 행정 사항

## 1. 일반고 자·신·감 프로젝트 운영 최종계획서 제출

가. 관련 : 2020년 일반고 자·신·감 프로젝트 운영예산 교부 알림

나. 제출 대상학교 : 예산 교부받은 모든 학교

다. 제출방법

- 1) JB메신저 쪽지를 이용하여 업무담당 장학사(학교교육과 정순도)에게 파일 제출
- 2) 주제별 운영계획서 및 엑셀파일 모두를 교부 예산에 맞게 수정하여 제출
- 3) 주제별 업무담당자 현황(엑셀파일) 및 주제별 운영계획서 모두를 현행화 하여 제출
  - 2020 일반고 자신감 프로젝트 업무담당자 현황(00고등학교) 엑셀 파일을 정확하게 기록하여 제출, 업무담당자 성명 및 연락처 현행화
- 4) 제출기한 : 2020. 03. 27(금)

## 2. 2020 일반고 자·신·감 프로젝트 운영 관련 컨설팅

가. 대상 : 관련주제 전체

나. 시기 : 4월 ~ 5월 예정

다. 방법 : 주제별 컨설턴트와 업무담당자간 협의를 통한 계획서 검토 및 학교간 정보 공유

## 3. 2020 일반고 자·신·감 프로젝트 운영 관련 안내 강화

가. 배경

- 1) 단위학교 일반고 자·신·감 프로젝트 운영 내용에 대한 홍보
- 2) 오순도순 공동교육과정 및 온라인 공동교육과정 관련 내용 사전 안내를 통한 학생 과목선택권 확대
- 3) 단위학교 프로그램 운영 관련 피드백



## 나. 방법

- 1) 단위학교 홈페이지 게시판 개설을 통한 상시 안내
- 2) 프로그램 운영 관련 가정통신문을 이용한 사전 안내
- 3) 오순도순-온라인 공동교육과정 거점학교 개설 과목 등에 대하여  
단위학교 홈페이지 및 학급게시판을 통한 사전 안내

## 다. 세부 내용 예시

### 1) 홈페이지 게시판 운영 예시

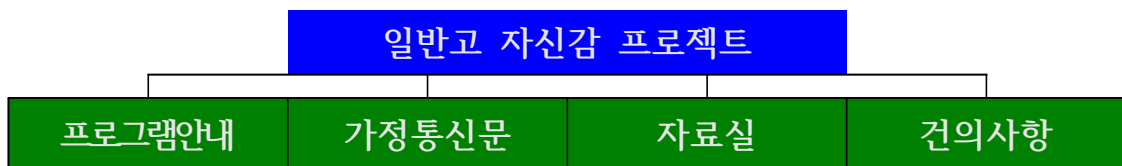

- 가) 학교 홈페이지 게시판을 통하여 프로그램 운영 계획, 진행과정, 결과 등을 공개하여 교육공동체가 함께할 수 있도록 유도
- 나) 학부모·학생, 지역사회가 함께 참여할 수 있는 계기 마련

### 2) 가정통신 운영 예시

- 가) 각종 프로그램 운영에 관한 가정통신문 발송
  - 학교밖 체험활동의 경우에는 반드시 사전에 가정통신문 발송
- 나) 각종 프로그램 운영에 관한 휴대폰 메시지 발송
- 다) 학교 홈페이지 게시판을 이용한 홍보

## 4. 2020학년도 운영 결과 및 예산집행 결과 보고서 제출 안내

가. 관련: 2020년도 일반고 **자·신·감** 프로젝트 운영 및 예산집행 결과보고서, 만족도 조사 결과 제출

나. 제출기한 및 제출방법: 2021. 1. 08.(금)까지, 자료집계시스템으로 제출

다. 제출내용: 과제별 운영 및 예산집행 결과보고서, 만족도 조사 결과

※ 기준일: 2021. 2월 말(2021.1.08. 이후 집행 계획도 반영하여 제출)

※ 1.08. 기준 집행 잔액이 소액인 경우 2월 말 이전 집행 완료(이 경우 잔액은 '0'원으로 보고), 10만원 이상의 경우에는 명시이월 후 2021년 집행 (21년 교부 시 감액 예정)