

2024학년도

테마식 현장체험학습 추진계획

일 시 : 2024년 10월 28일(월) ~ 10월 31일(목)

장 소 : 제주도 일대

※감염병 예방 수칙을 준수합니다※



백산고등학교
Baksan high school

1. 운영 개요

가. 목 적

현장 체험 학습은 학교 수업의 연장이며, 나아가 교실에서 체험할 수 없는 우리나라의 문화 유산과 조국의 발전상을 몸소 느끼고 체험함으로써, 장차 우리의 미래를 짊어질 청소년들에게 자긍심과 바른 국가관을 심어 줌은 물론, 단체 생활을 통하여 단결심과 협동심을 고취시키는 데 그 목적이 있다.

- ① 제주도의 전통 생활상과 고유문화를 찾아본다.
- ② 제주도의 발전된 모습과 그 원동력이 된 우리 선조들의 자랑스러운 모습을 재발견한다.
- ③ 조상의 얼이 담긴 우리 문화권 유적을 답사한다.
- ④ 해안선 변동과 지각 운동, 화산, 분화구, 동굴 등 탐사를 통해 학습 의욕을 북돋운다.
- ⑤ 학급별, 학과별, 학년별 협동심과 단체생활의 더불어 살아가는 모습을 배운다.

나. 방 침

- ① 테마 현장체험학습 참가대상은 2학년 중 희망자에 한하여 참여하도록 한다.
- ② 각 학급별 단위로 편성하는 것을 원칙으로 한다.
- ③ 교사와 학생 및 학부모의 의견을 수렴하여 우리학교 특성에 맞게 테마 현장체험학습 코스를 선정한다.
- ④ 우리지역 사회와 학교에서 얻을 수 없는 것에 대한 직접 체험의 기회를 부여하여 교과 학습의 흥미를 보다 발전 확충시킨다.
- ⑤ 타인과의 공동생활의 체험, 보건교육, 안전교육에 대한 훈련의 기회를 부여한다.
- ⑥ 학교 외 생활의 경험을 풍부하게 하고 건전하고 학생다운 놀이마당을 배우는데 좋은 기회가 될 수 있도록 한다.
- ⑦ 체험학습 비용은 투명하게 운영하고 그 내용을 공개한다.

다. 기 간 : 2024. 10. 28.(월) ~ 2024. 10. 31.(목) (3박4일)

라. 장 소 : 제주도 일대

마. 대상학생 : 2학년 학생 63명

바. 지도교사 : 교장 - 유*용 행정실장 - 권*국 담당교사- 조*우
 담임교사 - 심*주, 김*원, 이*석 총 6명

2. 참가학생 및 인솔교사

가. 참가인원 : 69명(학생 63명 + 인솔교사 6명)

반	1반	2반	3반	계
담임교사	심*주	김*원	이*석	
참석인원 (남/여)	15/7	12/8	13/8	40/23
계	22	20	21	63

3. 세부 일정계획 및 예정 금액

가. 세부 일정계획

	시 간	장 소	비고
10/28 월	09:00	집결 및 안전교육	
	09:30~11:00	학교-광주공항	
	11:00	공항도착 및 수속	
	12:20~13:15	광주-제주	
	13:30~14:30	중식	탐라향
	14:30~15:00	이오테우 말등대	상황에 따라 삭제
	15:30~16:30	노형슈퍼	
	16:45~17:45	새별오름	
	17:45~18:30	숙소이동	
	18:30~22:00	석식 및 방배정	식사 및 생활지도(전교사)
	22:00	취침	
10/29 화	06:00~08:30	기상 및 조식	기상 및 식사지도(전교사)
	08:30~09:30	숙소-라프	
	09:30~10:30	라프체험	
	11:00~11:30	43공원	상황에 따라 삭제
	12:00~12:30	상효원 이동	
	12:30~13:00	중식	상효원
	13:00~13:30	상효원 관람	
	14:00~15:00	외돌개 올레길	
	15:30~16:00	색달해변	
	16:00~17:30	요트 제트보트	
	18:30~22:00	석식 및 입실	식사 및 생활지도(전교사)
	22:00	취침	
10/30 수	06:00~08:00	기상 및 조식	기상 및 식사지도(전교사)
	08:00~09:00	숙소~마라도여객선	
	09:20~12:00	마라도	
	12:30~13:00	중식	소인국식당
	13:30~14:30	오설록	상황에 따라 삭제
	15:00~16:00	서커스	3시 5시 공연
	16:30~17:30	자동차박물관	
	18:30~19:00	석식	
	19:00~20:30	서귀포 올레시장 탐방	식사 및 생활지도(전교사)
	21:00~22:00	입실	
	22:00	취침	
10/31 목	06:00~08:30	기상 및 조식	기상 및 식사지도(전교사)
	08:30~09:30	숙소-아쿠아플라넷	
	09:30~10:40	아쿠아플라넷 관람	
	10:50~11:30	아쿠아 공연 관람	10시50 공연
	12:00~13:00	중식	일출명가
	13:00~14:00	동화마을	이동10분
	14:00~15:00	동화마을-제주공항	
	15:00	공항도착 및 수속	
	17:10~18:00	제주-광주	
	18:30~20:00	광주-부안 (휴게소 자유석식)	귀가지도
	20:00~20:30	부안-학교	귀가지도

4. 숙소(엠스테이호텔) 제주 서귀포시 태평로353번길 14 / ☎ 064-800-6033

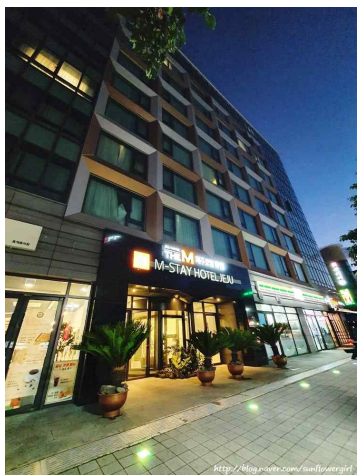

전경

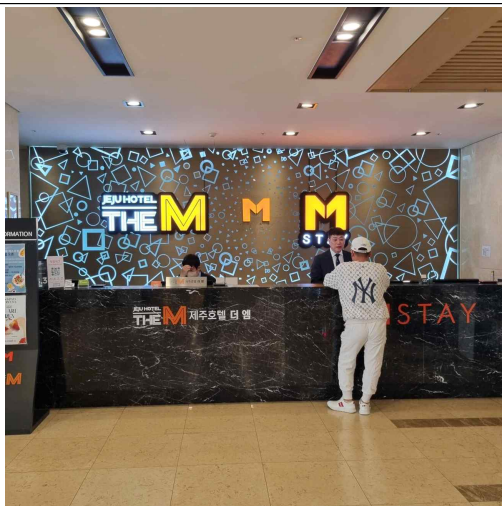

로비

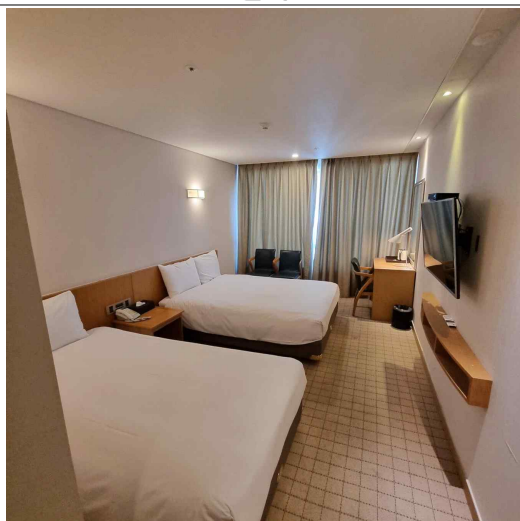

객실

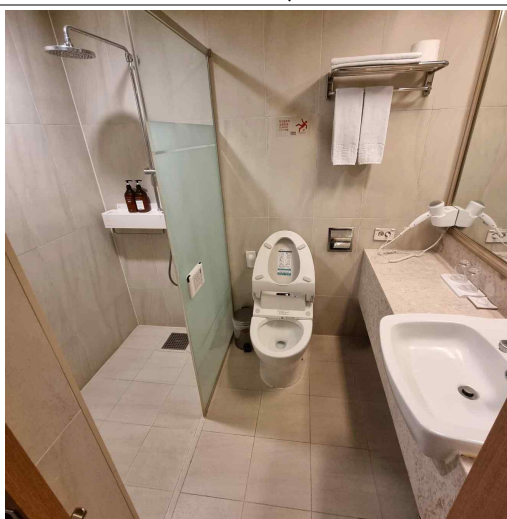

욕실 및 화장실

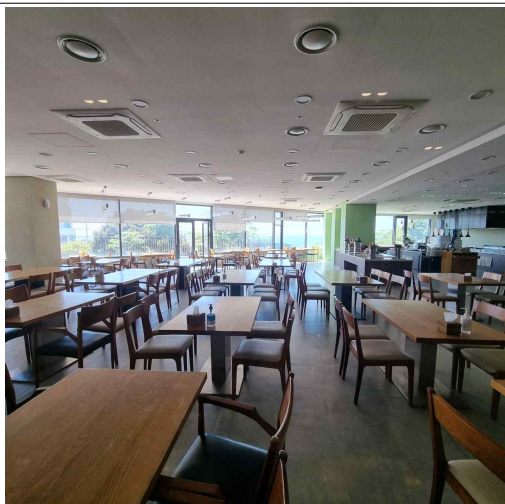

식당(조식식)

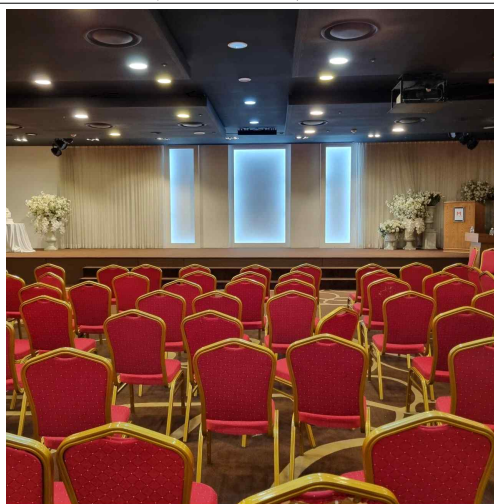

연회장

5. 숙소 연락처 및 객실 배정 (엠스테이 호텔 / 제주 서귀포시 태평로353번길 14 / ☎ 064-800-6033)

3층 배치도

