2023학년도 신입생을 위한

이리남성여고 입학설명회

https://school.jbedu.kr/namsungg

아름다운 나 성실한 나 세계의 주인 우리

이리남성여자고등학교

IRINAMSUNG GIRLS' HIGH SCHOOL

Contents

1 학교 소개 및 학습 환경

2 맞춤형 진학 지도

3 교육과정(고교학점제)

4 장학 제도

5 주변에서 보는 학교

학교 소개 및 학습 환경

아름다운 나 성실한 나 세계의 주인

이리남성여자고등학교

IRINAMSUNG GIRLS' HIGH SCHOOL

학교 소개

아름다운 너 성실한나 새로워지는 우리

이리남성여자고등학교

IRINAMSUNG GIRLS' HIGH SCHOOL

학교 소개

- 8학급 [학급당 24명]
- 기숙사 : 70명 [실별 2명]
- 제2외국어 : 중국어, 프랑스어
- 통학버스 운영

아름다운 너 성실한 나 새로워지는 우리
이리남성여자고등학교
IRINAMSUNG GIRLS' HIGH SCHOOL

학습자 중심 활동 공간 (구, 교과교실)

- 선진형 교과교실 **(익산시내 여고 유일)**
  - 수학전용실 : 4실
  - 과학전용실 : 5실
  - 영어전용실 : 5실
  - 사회전용실 : 1실
- 일반교실
  - 6면 여닫이식 보드 칠판
  - 빔프로젝트 설치

학습자 중심 활동 공간 (구, 교과교실)

- 홈베이스
  - 각 층에 6대 공용 PC 및 프린터
    (프린터 용지 무상 공급)
  - 각 층에 태블릿 30대
  - DID(전자게시판) 설치로 실시간 정보 제공
- 기타 공간
  - 정보실 : PC의 상시 이용
  - 학생 휴게 공간 및 스트레스 해소실
  - 실내 체력단련실

특별 휴식 및 학습공간 조성

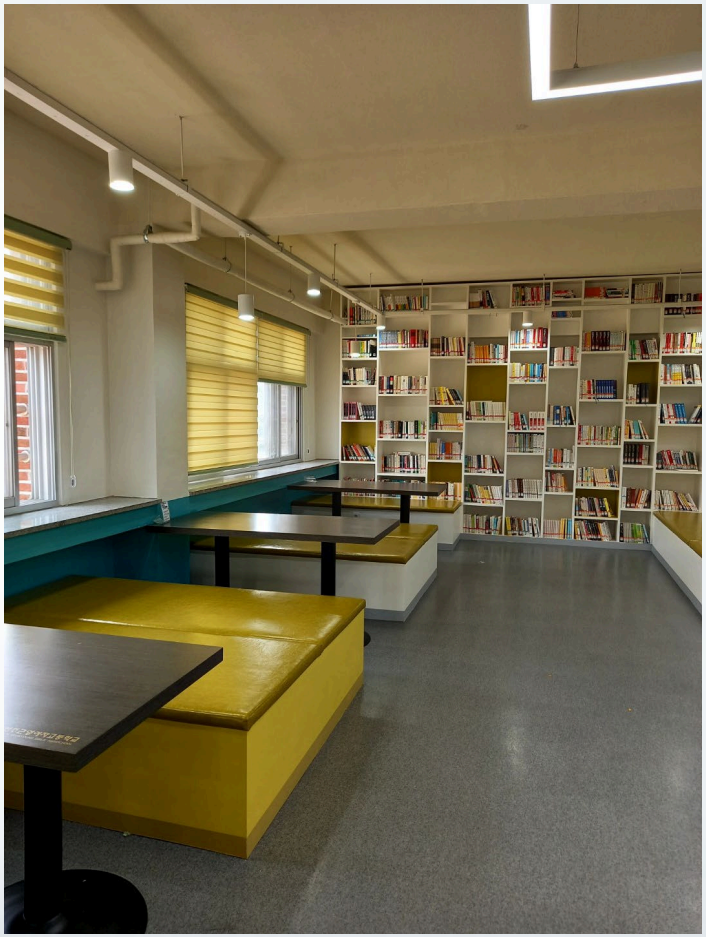

최적의 학습 환경

- ❖ 자기주도적 학습
  - 자기주도적 학습 공간
  - 화상멀티미디어실 운영
  - 칸막이형 자율학습실
- ❖ 선택형 방과후학교
  - 심화 및 부족한 부분 보충
  - 우수학생을 위한 수능교과 특강반

맞춤형 진학 지도

아름다운 나 성실한 나 세종의 자존 우리

이리남성여자고등학교

IRINAMSUNG GIRLS' HIGH SCHOOL

대학 입시

정시

수능에 의한 대학 진학

수시

학생부 종합 : 수능 + 학교생활기록부
학생부 교과 : 학교생활기록부

대입 공정성 강화 방안(2019.11.28)

- ❖ 서울 소재 16개 대학 정시 비중 40% 확대
- ❖ 논술전형, 특기자전형 단계적 폐지
- ❖ 정규교육과정 외 비교과활동 폐지
- ❖ 자기소개서 및 고교프로파일 폐지
- ❖ 사회적 배려 대상자 10% 이상 의무화
- ❖ 수도권 대학 지역균형 선발 10% 이상 권고
- ❖ 학생부 일부 항목 대입 미반영

변화하는 대입제도 [전북교육청]

- 학생부 종합 전형 지원시 유의점
  - 서류 영향 축소 : 면접 영향 증가
  - 교과별 세부능력 및 특기사항
  - 교육과정 중심 평가
  - 블라인드 평가

변화하는 대입제도 [전북교육청]

- 2022 대입 결과 정리
  - 수시 - 수능 최저학력기준 충족 유리
  - 정시 - 대학별 점수 환산 유리
  - 이과/자연계열 강세
- 블라인드 평가 [서울대]
  - 교과 영향력 및 특수환경 배려 어려움
  - 다양한 선택 / 특색있는 교육과정이 유리

변화하는 대입제도 [전북교육청]

- 2023 대입의 특징
  - 수도권 – 정시 40% 이상 모집
  - 수도권 정시 증가, 비수도권 수시 증가
  - 지역 균형 전형과 고른 기회 전형 증가
- 2023 대입 지원 전략
  - 학생부 종합과 지역균형 전형 기회 활용
  - 수능최저기준 충족 + 정시
  - 모의고사 성적 관리

좋은 대학에 가려면

중학교 과정은 예행 연습

- 벼락치기 공부 금지
  - 시험대비 학습 ▶ 계획에 의한 평상시 학습
- 밝고 활기찬 학교 생활
  - 긍정적 사고 ▶ 선생님, 친구들과 유대 강화
- 다이어리 작성
  - 기록하는 습관 ▶ 학교생활, 학업 내용 기록
- 독서하는 습관
  - 지적 호기심 ▶ 다양한 방면의 독서
- 규칙적인 생활
  - 계획표 ▶ 일찍 자고 일찍 일어나기

입시 흐름에 맞춘 교육과정

- 성적 향상 프로그램
  - 영어, 수학 교과의 집중지도 운영
  - 선택형 보충학습
  - 최저 등급에 따른 맞춤형 수능 지도
- 맞춤형 진로 지도
  - 다양한 스펙 쌓기로 생기부 누적관리
  - 동아리별, 그룹별 체험활동 지원
  - 다양한 진로 진학 캠프

우수 학생 진학 지도

- 우수 학생 학업 지도
  - 우수학생 특별 자율학습실 운영 (20명)
  - 우수학생을 위한 특강반 별도 편성
  - 평일 야간 멘토링 제도 운영(영어, 수학)
  - 토요일 자기주도학습반 운영
- 맞춤형 진로 지도
  - 철저한 성적 관리 및 진로진학 상담
  - 상위권 대학, 의치학 계열 등 맞춤형 교육

특별자율학습실 ☞

☜ 과학실과 과학동아리

학교생활기록부 관리

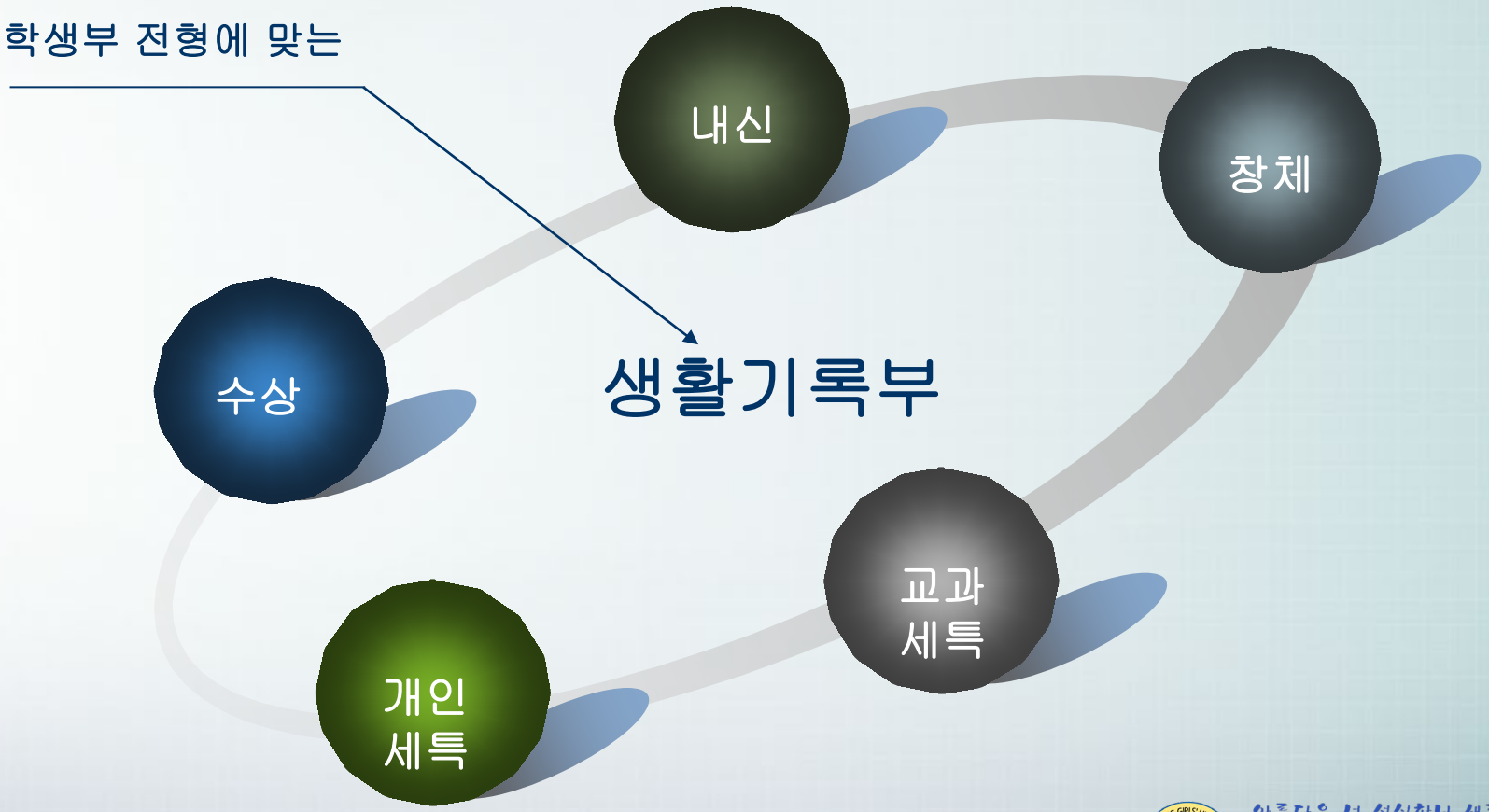

5년간 입시 결과

	SKY	수도권	전북대	교육대	의학계열
2022	4	62	52	1	13
2021	4	52	45	4	4
2020	8	80	43	7	9
2019	7	73	39	1	7
2018	6	48	39	6	7

- 특수대학 : 교대
- 의학계열 : 의, 치, 한 [2022는 의, 치, 한, 수, 약]

교육과정 (고교학점제)

아름다운 나 성실한 나 세종의 자존 우리

이리남성여자고등학교

IRINAMSUNG GIRLS' HIGH SCHOOL

고교학점제

- 고교학점제 개요
  - 학생이 직접 과목을 선택
  - 이수 기준에 충족되면 졸업
- 과목 선택시 고려할 점
  - 학생의 기초 소양과 기본 학력
  - 진로 적성에 의한 학업 설계

1학년 (예정)

과목	구분
국어	지정
수학	지정
영어	지정
한국사	지정
통합사회	지정
통합과학	지정
과학탐구실험	지정
음악	지정
체육	지정
진로와 직업	지정
기술·가정	선택
생활과 한문	선택

2학년 (예정)

과목	구분
미술	지정
스포츠 생활	지정
독서	선택
문학	선택
수학Ⅰ	선택
수학Ⅱ	선택
미적분	선택
확률과 통계	선택
경제 수학	선택
영어Ⅰ	선택
영어Ⅱ	선택
진로 영어	선택

과목	구분
동아시아사	선택
정치와 법	선택
경제	선택
사회·문화	선택
생활과 윤리	선택
세계사	선택
한국지리	선택
물리학Ⅰ	선택
물리학Ⅱ	선택
화학Ⅰ	선택
화학Ⅱ	선택
생명과학Ⅰ	선택

과목	구분
생명과학Ⅱ	선택
지구과학Ⅰ	선택
지구과학Ⅱ	선택
중국어Ⅰ	선택
중국어Ⅱ	선택
프랑스어Ⅰ	선택
프랑스어Ⅱ	선택
일본어Ⅰ	선택
일본어Ⅱ	선택
한문Ⅰ	선택
한문Ⅱ	선택

3학년 (예정)

과목	구분
미술	지정
운동과 건강	지정
언어와 매체	선택
화법과 작문	선택
심화 국어	선택
미적분	선택
기하	선택
확률과 통계	선택
경제 수학	선택
심화 수학 Ⅰ	선택
수학과제 탐구	선택
영어 독해와 작문	선택

과목	구분
영미 문학 읽기	선택
고전과 윤리	선택
여행지리	선택
사회문제 탐구	선택
고급 물리학	선택
고급 화학	선택
고급 생명과학	선택
고급 지구과학	선택
물리학Ⅱ	선택
화학Ⅱ	선택
생명과학Ⅱ	선택
지구과학Ⅱ	선택

과목	구분
생활과 과학	선택
융합과학	선택
과학사	선택
환경	선택
심리학	선택
교육학	선택

장학제도

아름다운 나 성실한 나 세계의 주인 우리

이리남성여자고등학교

IRINAMSUNG GIRLS' HIGH SCHOOL

전국 최대 규모의 장학금 운영

- 100억 규모의 보당장학재단 운영

보당장학제도		대상	인 원	비 고
대학교 입학 장학금		합격자 전원	서울대 입학	입학금 전액 지급
		추천	유수대학입학	입학금 일부 지원
글로벌 리더 장학금(신입생)		1등-3등	3명	미국 또는 캐나다 연수 (1,500만원 지원)
라일락 어학연수 장학금(신입생)		추천	0명	어학 연수비 일부 지원
성적 장학금	특급	성적 우수자	00명	2,000만원
	수급	성적 우수자	00명	
	우급	성적 우수자	00명	
성적 향상 장학금		추천	00명	재학생 중 성적이 향상된 학생
학교생활 우수 장학금		추천	00명	학교 프로그램에 적극적으로 참여한 학생
인성 및 예체능 기능 우수 장학금		추천	0명	인성 및 예체능 기능이 우수한 학생

2021년 장학금 지급

- 최근 3년간 1억 6000만원 [2021년 6400만원]

장학금 구분	지금액(원)
대학교 입학 장학금	9,389,000
글로벌리더 장학금(신입생)	6,000,000
라일락 어학연수장학금(신입생)	3,000,000
성적장학금	17,000,000
성적향상장학금	1,000,000
학교생활우수장학금	3,000,000
방과후프로그램 참여 우수	9,611,000

그밖에 궁금한 것은..

- 지금 무엇이든 물어보세요.
- 학교에 방문하셔도 됩니다.
  - 미리 연락만 부탁드립니다.
- 나중에 개인적으로 물어볼께요.
  - 남성여고 : 063-841-3821
  - 홍보담당 E-mail : nano2inf@jbedu.kr

Thank You !

아름다운 나 성실한나 세종의자은 우리

이리남성여자고등학교

IRINAMSUNG GIRLS' HIGH SCHOOL