[김제고등학교 본관 지하층]

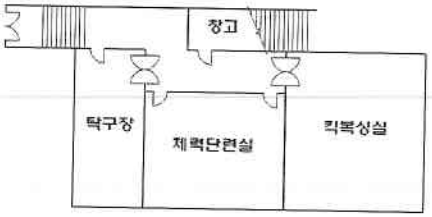

시료 번호	시료채취 위치	건축 자재	동일물질 구역	면적(㎡) 부피(㎥) 길이(m)	석면 종류	석면 함유량 (%)	위해성 평가 점수	위해성 등급	관리 방안
-	-	-	-	-	-	-	-	-	-

건축자재별 범례

천장재 바닥재
벽재 배관재(보온)
배관재(연결) 기타물질
분무재(뿜칠재) 내화피복재
지붕재 칸막이
비석면

건축자재 인식표

시료번호 (시료 위치 / 건축자재 (함유율)) 석면 함유 시료

시료번호 (시료 위치 / 건축 자재) 석면 비함유 시료

건축물명 : **김제고등학교**

소 재 지 : **전북 김제시 남북2길 25 (신풍동 345-1번지 외 1필지)**

조사일자 : **2014. 08. 06.**

도면번호 : **김제고등학교 본관 지하층**

석면조사기관 : **(유)기현환경컨설팅**

석면분석기관 : **(유)기현환경컨설팅**

[김제고등학교 본관 1층]

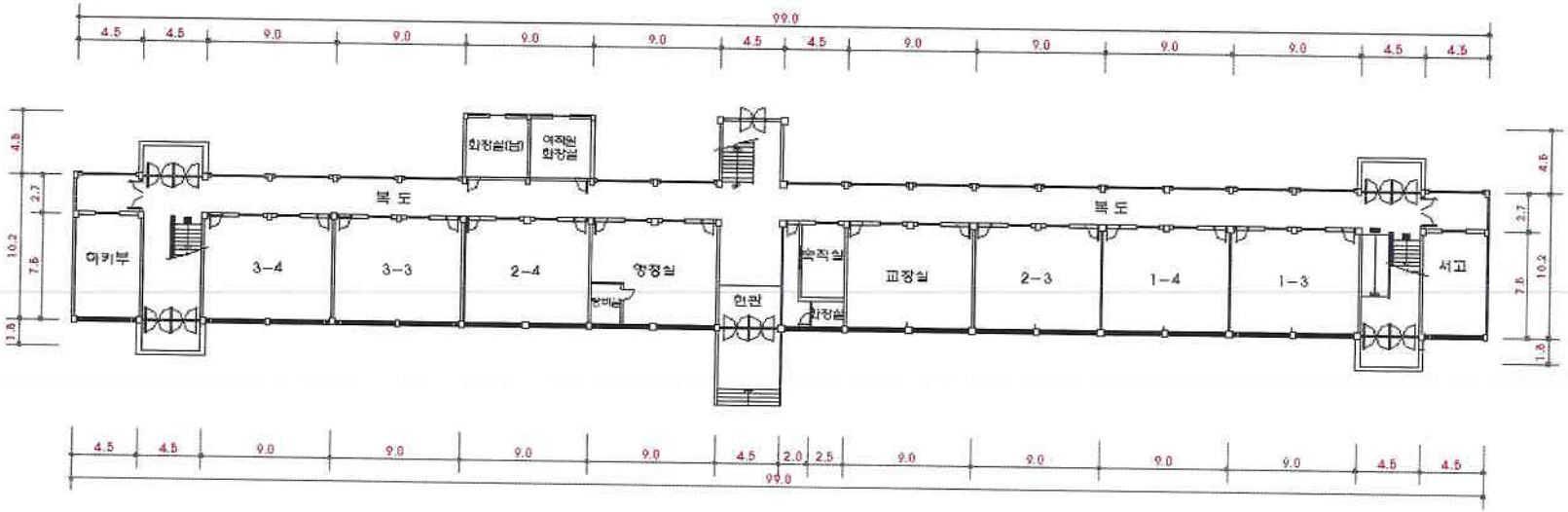

건축자재별 범례

천장재
바닥재
벽재
배관재(보온)
배관재(연결)
기타물질
분무재(뿜칠재)
내화피복재
지붕재
칸막이
비석면

건축자재 인식표

시료번호 (시료 위치 / 건축자재 (함유율))	시료번호 (시료 위치 / 건축 자재)
석면 함유 시료	석면 비함유 시료

건축물명 : **김제고등학교**

소 재 지 : **전북 김제시 남북2길 25 (신풍동 345-1번지 외 1필지)**

조사일자 :

도면번호 : **김제고등학교 본관 1층**

석면조사기관 :

석면분석기관 :

시료 번호	시료채취 위치	건축 자재	동일물질 구역	면적(㎡) 부피(㎥) 길이(m)	석면 종류	석면 함유량 (%)	위해성 평가 점수	위해성 등급	관리 방안

[김제고등학교 본관 2층]

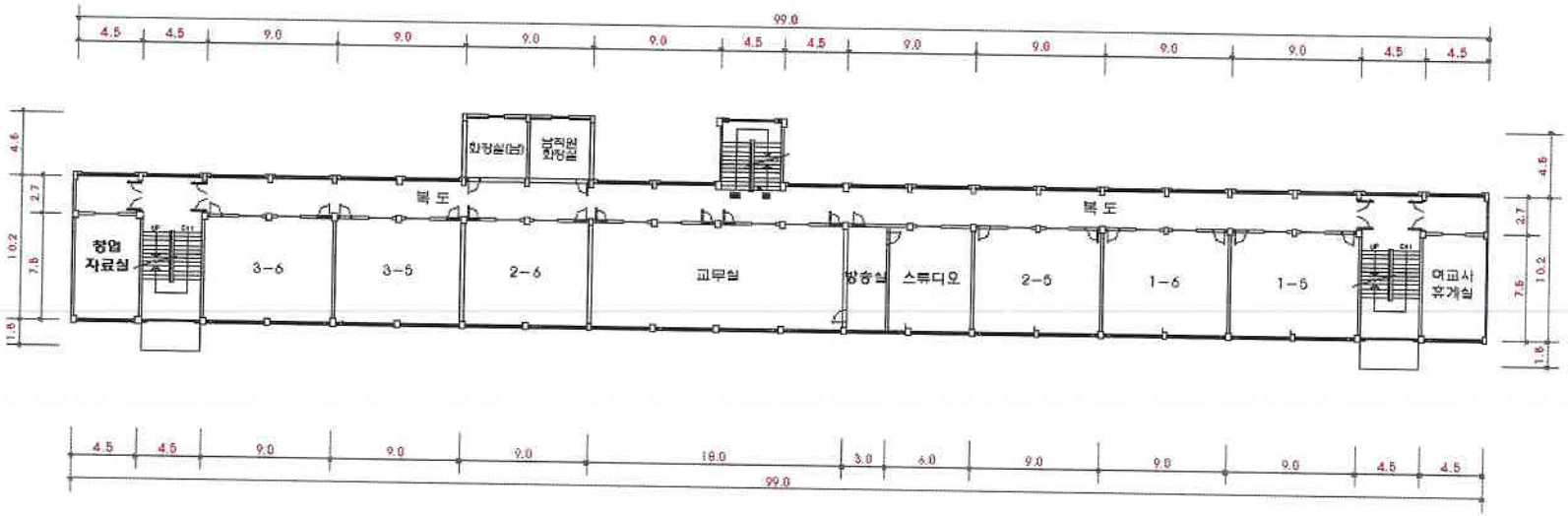

시료 번호	시료채취 위치	건축 자재	동일물질 구역	면적(㎡) 부피(㎥) 길이(m)	석면 종류	석면 함유량 (%)	위해성 평가 점수	위해성 등급	관리 방안

건축자재별 범례

천장재 / 바닥재
벽재 / 배관재(보온)
배관재(연결) / 기타물질
분무재(뿜칠재) / 내화피복재
지붕재 / 칸막이
비석면

건축자재 인식표

시료번호	
시료 위치	건축자재 (함유율)

석면 함유 시료

시료번호 (시료 위치 / 건축 자재)

석면 비함유 시료

건축물명 : **김제고등학교**

소 재 지 : **전북 김제시 남북2길 25 (신풍동 345-1번지 외 1필지)**

조사일자 :

도면번호 : **김제고등학교 본관 2층**

석면조사기관 :

석면분석기관 :

[김제고등학교 본관 3층]

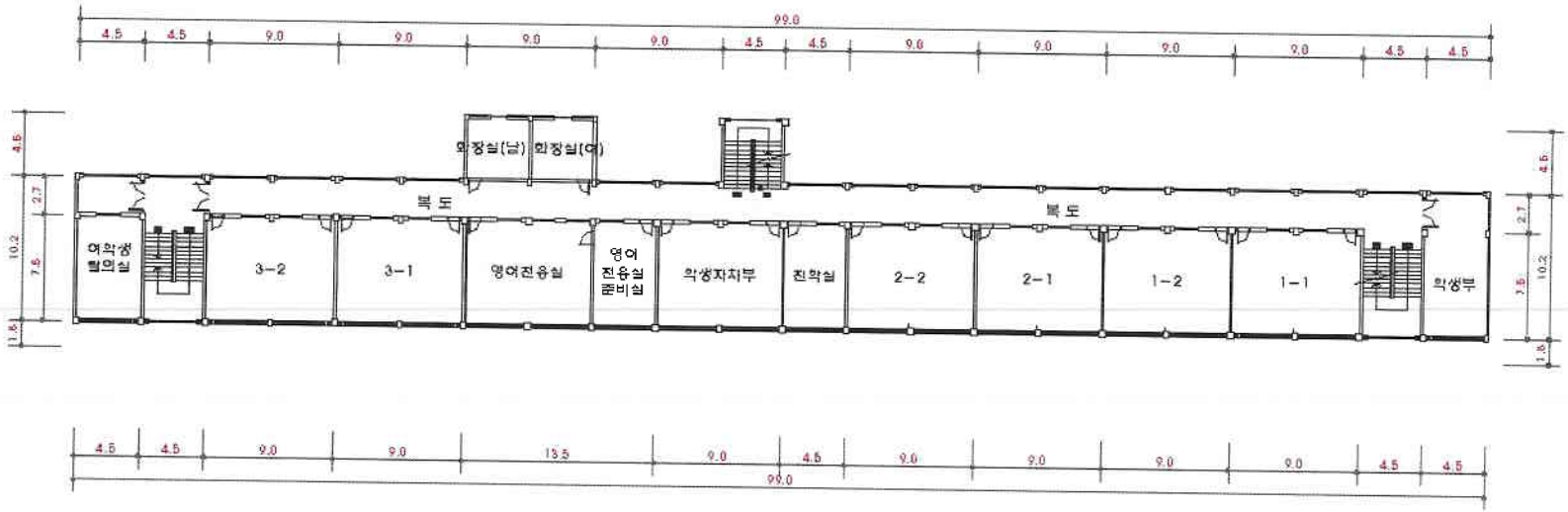

건축자재별 범례

천장재
바닥재
벽재
배관재(보온)
배관재(연결)
기타물질
분무재(뿜칠재)
내화피복재
지붕재
칸막이
비석면

건축자재 인식표

시료번호 (시료위치 / 건축자재(함유율))	시료번호 (시료위치 / 건축자재)
석면 함유 시료	석면 비함유 시료

건축물명 : **김제고등학교**

소 재 지 : **전북 김제시 남북2길 25 (신풍동 345-1번지 외 1필지)**

조사일자 :

도면번호 : **김제고등학교 본관 3층**

석면조사기관 :

석면분석기관 :

시료 번호	시료채취 위치	건축 자재	동일물질 구역	면적(㎡) 부피(㎥) 길이(m)	석면 종류	석면 함유량 (%)	위해성 평가 점수	위해성 등급	관리 방안

[김제고등학교 별관 1층]

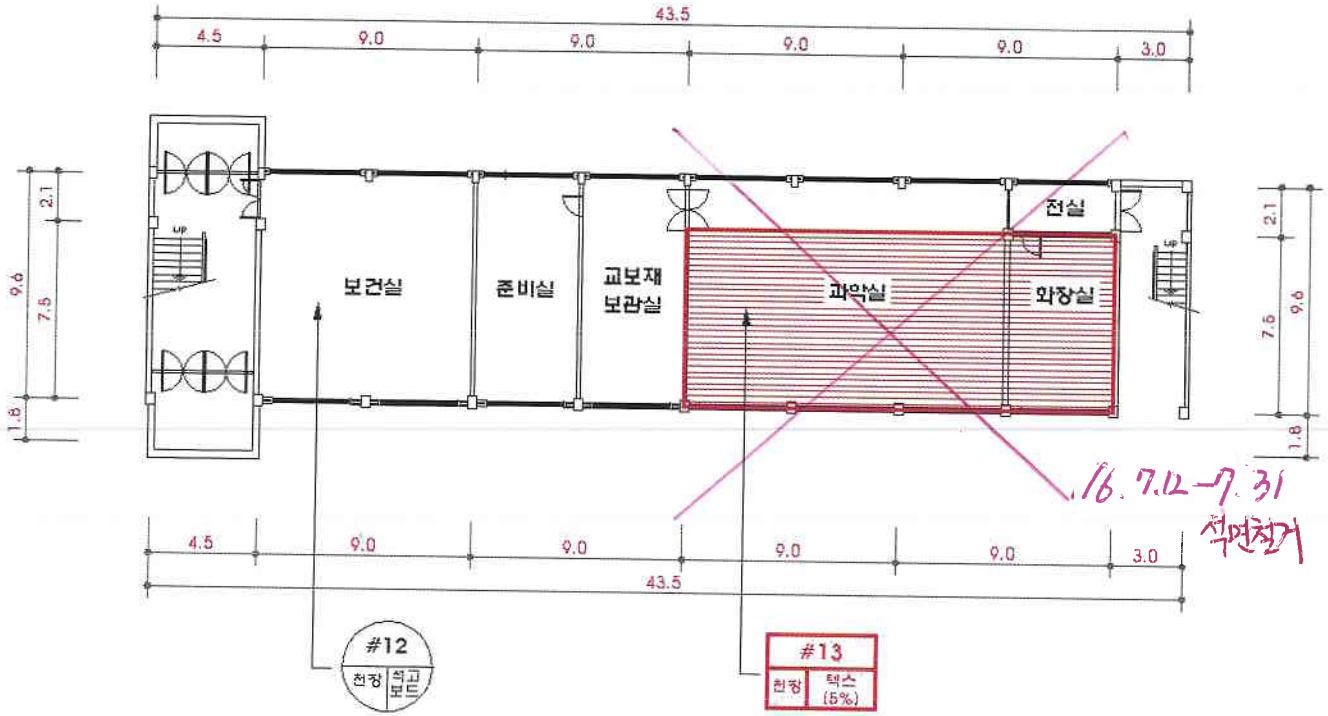

건축자재별 범례

천장재 바닥재 벽재 배관재(보온) 배관재(연결) 기타물질 분무재(뿜칠재) 내화피복재 지붕재 칸막이 비석면

건축자재 인식표

시료번호 (시료위치 / 건축자재 (함유율))	시료번호 (시료위치 / 건축자재)
석면 함유 시료	석면 비함유 시료

건축물명 : 김제고등학교

소 재 지 : 전북 김제시 남북2길 25 (신풍동 345-1번지 외 1필지)

조사일자 : 2014. 08. 06.

도면번호 : 김제고등학교 별관 1층

석면조사기관 : (유)기현환경컨설팅

석면분석기관 : (유)기현환경컨설팅

시료번호	시료채취 위치	건축자재	동일물질 구역	면적(㎡) 부피(㎥) 길이(m)	석면 종류	석면 함유량 (%)	위해성 평가 점수	위해성 등급	관리 방안
#13	1층 과학실 천장	텍스	1층 과학실 일부, 화장실 천장	135.0	백석면	5	7	낮음	석면함유 건축자재의 잠재적인 손상 가능성이 낮은 상태 (후면 관리방안 참조)

[김제고등학교 별관 2층]

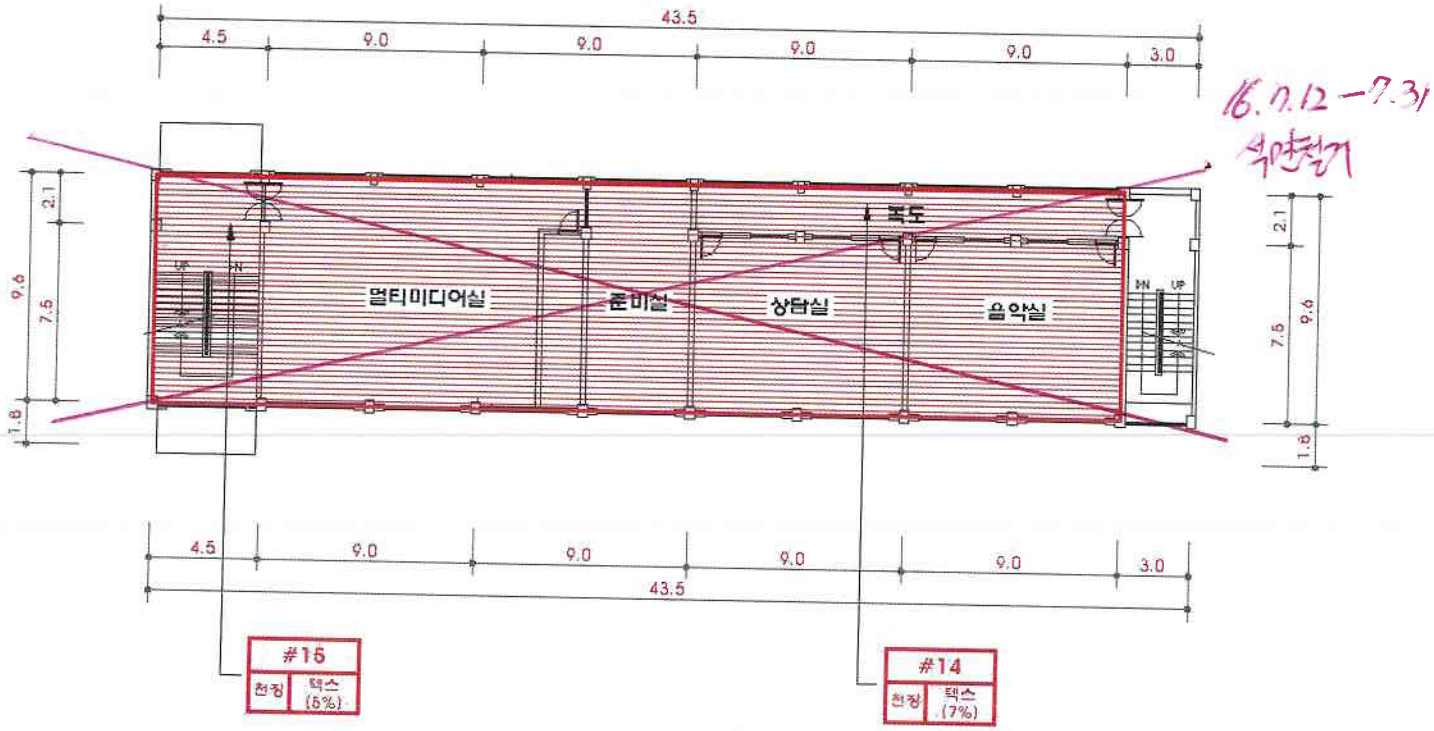

건축자재별 범례

천장재 바닥재
벽재 배관재(보온)
배관재(연결) 기타물질
분무재(뿜칠재) 내화피복재
지붕재 칸막이
비석면

건축자재 인식표

시료번호 (시료위치 / 건축자재(함유율))	시료번호 (시료위치 / 건축자재)
석면 함유 시료	석면 비함유 시료

건축물명 : 김제고등학교

소 재 지 : 전북 김제시 남북2길 25 (신풍동 345-1번지 외 1필지)

조사일자 : 2014. 08. 06.

도면번호 : 김제고등학교 별관 2층

석면조사기관 : (유)기현환경컨설팅

석면분석기관 : (유)기현환경컨설팅

시료번호	시료채취 위치	건축자재	동일물질 구역	면적(㎡) 부피(㎥) 길이(m)	석면 종류	석면 함유량 (%)	위해성 평가 점수	위해성 등급	관리 방안
#14	2층 복도 천장	텍스	2층 멀티미디어실, 준비실, 상담실, 음악실, 복도 천장	388.8	백석면 갈석면	7	7	낮음	석면함유 건축자재의 잠재적인 손상 가능성이 낮은 상태 (후면 관리방안 참조)
#15	2층 좌측계단실 천장	텍스	2층 좌측계단실 천장		백석면	5	7	낮음	

[김제고등학교 실습실 1층]

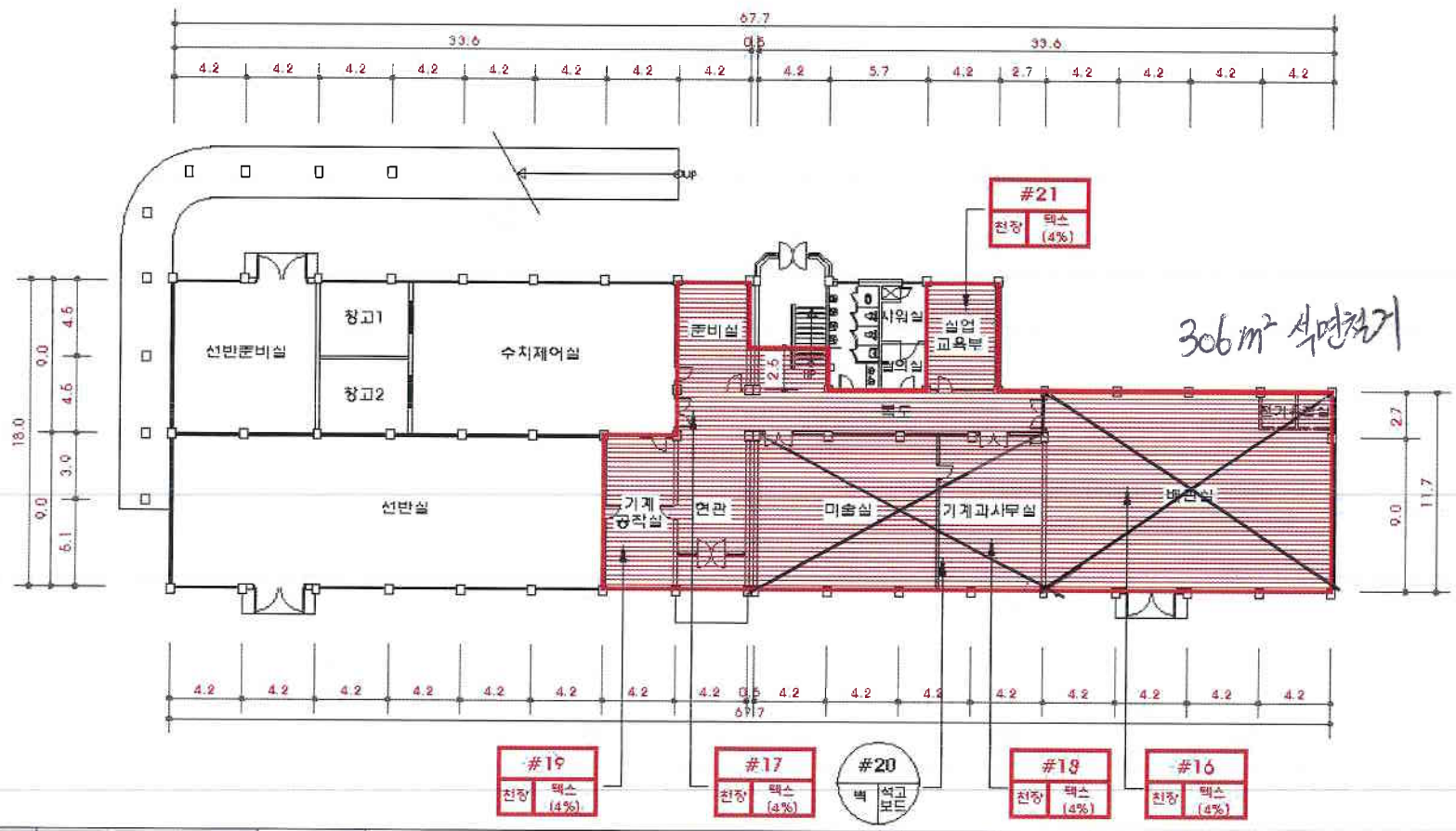

건축자재별 범례

천장재 / 바닥재 / 벽재 / 배관재(보온) / 배관재(연결) / 기타물질 / 분무재(뿜칠재) / 내화피복재 / 지붕재 / 칸막이 / 비석면

건축자재 인식표

시료번호 (시료 위치 / 건축자재 (함유율))	시료번호 (시료 위치 / 건축 자재)
석면 함유 시료	석면 비함유 시료

건축물명 : **김제고등학교**

소 재 지 : **전북 김제시 남북2길 25 (신풍동 345-1번지 외 1필지)**

조사일자 : **2014. 08. 06.**

도면번호 : **김제고등학교 실습실 1층**

석면조사기관 : **(유)기현환경컨설팅**

석면분석기관 : **(유)기현환경컨설팅**

시료 번호	시료채취 위치	건축 자재	동일물질 구역	면적(㎡) 부피(㎥) 길이(m)	석면 종류	석면 함유량 (%)	위해성 평가 점수	위해성 등급	관리 방안
#16	1층 배관실 천장	텍스	1층 배관실 천장	549.87	백석면	4	7	낮음	석면함유 건축자재의 잠재적인 손상 가능성이 낮은 상태 (후면 관리방안 참조)
#17	1층 복도 천장	텍스	1층 현관, 복도, 입구 일부, 계단실 일부 천장		백석면	4	7	낮음	
#18	1층 기계과사무실 천장	텍스	1층 기계과사무실, 미술실 천장		백석면	4	7	낮음	
#19	1층 기계공작실 천장	텍스	1층 기계공작실, 수치제어실 준비실 천장		백석면	4	7	낮음	
#21	1층 실업교육부 천장	텍스	1층 실업교육부 천장		백석면	4	7	낮음	

[김제고등학교 실습실 2층]

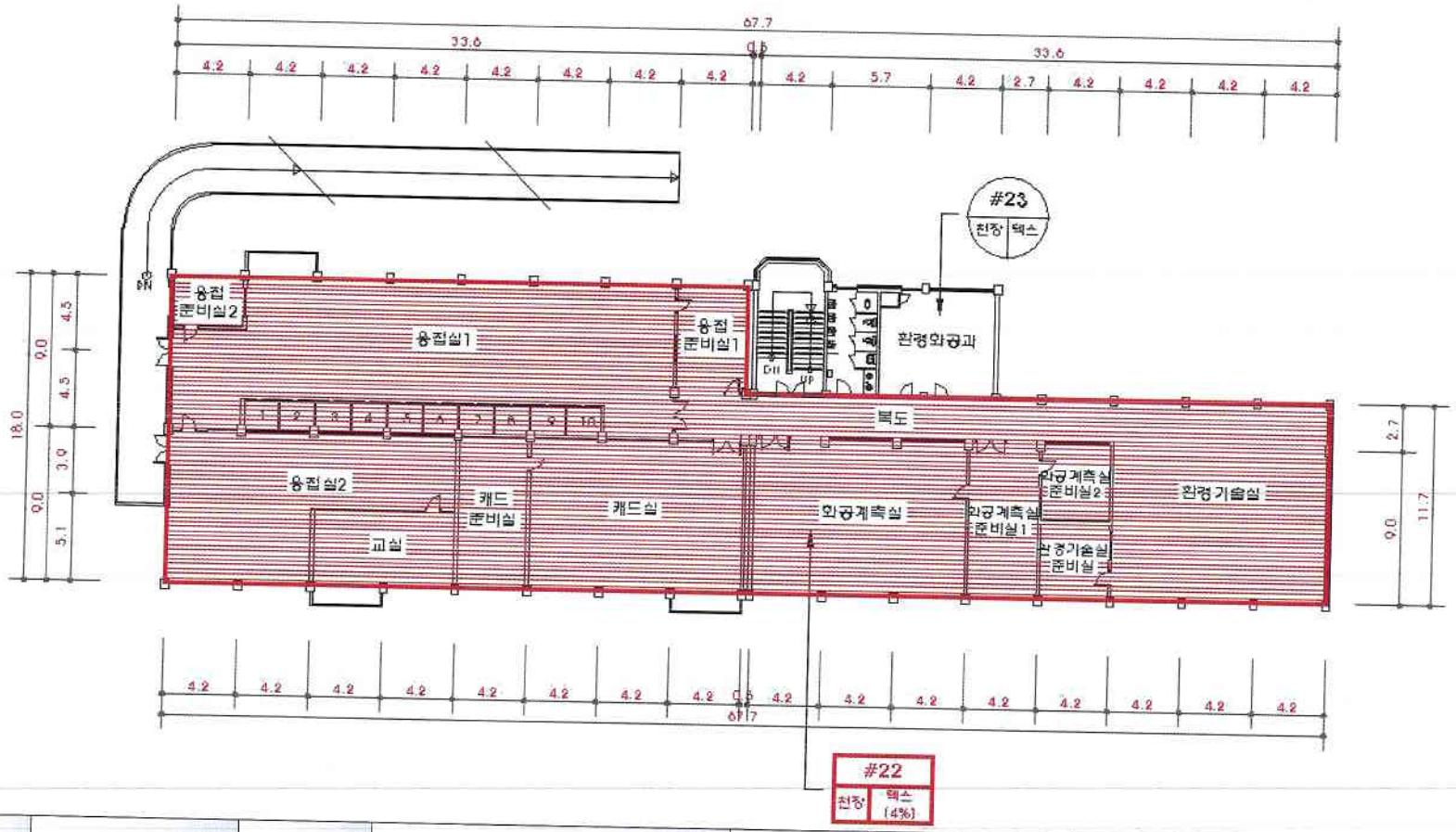

건축자재별 범례

천장재 / 바닥재 / 벽재 / 배관재(보온) / 배관재(연결) / 기타물질 / 분무재(뿜칠재) / 내화피복재 / 지붕재 / 칸막이 / 비석면

건축자재 인식표

시료번호 (시료위치 / 건축자재 (함유율))	시료번호 (시료위치 / 건축자재)
석면 함유 시료	석면 비함유 시료

건축물명 : **김제고등학교**

소 재 지 : **전북 김제시 남북2길 25 (신풍동 345-1번지 외 1필지)**

조사일자 : **2014. 08. 06.**

도면번호 : **김제고등학교 실습실 2층**

석면조사기관 : **(유)기현환경컨설팅**

석면분석기관 : **(유)기현환경컨설팅**

시료번호	시료채취 위치	건축자재	동일물질 구역	면적(㎡) 부피(㎥) 길이(m)	석면 종류	석면 함유량 (%)	위해성 평가 점수	위해성 등급	관리 방안
#22	2층 화공계측실 천장	텍스	2층 계단실, 화장실, 환경화공과 제외 천장 전체	1003.19	백석면	4	7	낮음	석면함유 건축자재의 잠재적인 손상 가능성이 낮은 상태 (후면 관리방안 참조)

[김제고등학교 실습실 3층]

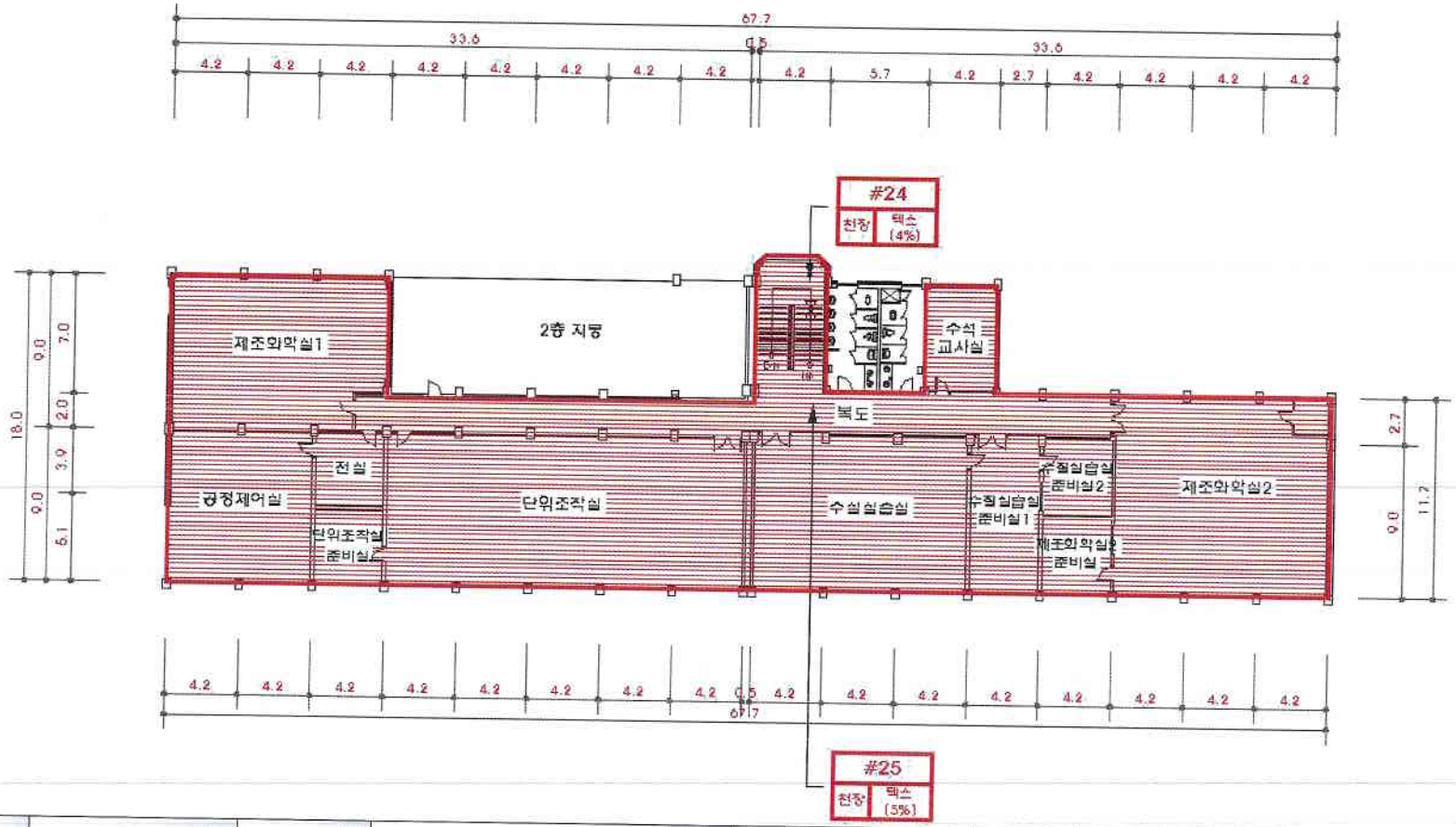

건축자재별 범례

천장재 / 바닥재 / 벽재 / 배관재(보온) / 배관재(연결) / 기타물질 / 분무재(뿜칠재) / 내화피복재 / 지붕재 / 칸막이 / 비석면

건축자재 인식표

시료번호 (시료 위치, 건축자재 (함유율))	시료번호 (시료 위치, 건축 자재)
석면 함유 시료	석면 비함유 시료

건축물명 : **김제고등학교**

소 재 지 : **전북 김제시 남북2길 25 (신풍동 345-1번지 외 1필지)**

조사일자 : **2014. 08. 06.**

도면번호 : **김제고등학교 실습실 3층**

석면조사기관 : **(유)기현환경컨설팅**

석면분석기관 : **(유)기현환경컨설팅**

시료 번호	시료채취 위치	건축 자재	동일물질 구역	면적(㎡) 부피(㎥) 길이(m)	석면 종류	석면 함유량 (%)	위해성 평가 점수	위해성 등급	관리 방안
#24	3층 계단실 천장	텍스	3층 계단실 천장	915.15	백석면	4	7	낮음	석면함유 건축자재의 잠재적인 손상 가능성이 낮은 상태 (후면 관리방안 참조)
#25	3층 복도 천장	텍스	3층 계단실, 화장실 제외 천장 전체		백석면	5	7	낮음	

[김제고등학교 급식소 1층]

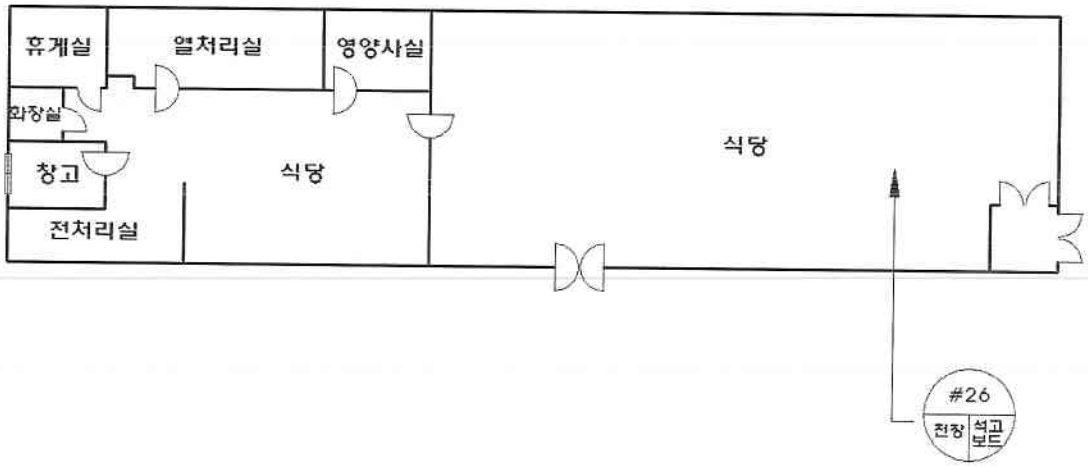

건축자재별 범례

천장재 바닥재
벽재 배관재(보온)
배관재(연결) 기타물질
분무재(뿜칠재) 내화피복재
지붕재 칸막이
비석면

건축자재 인식표

시료번호 (시료위치 / 건축자재(함유율))	시료번호 (시료위치 / 건축자재)
석면 함유 시료	석면 비함유 시료

건축물명 : **김제고등학교**

소 재 지 : **전북 김제시 남북2길 25 (신풍동 345-1번지 외 1필지)**

조사일자 : **2014. 08. 06.**

도면번호 : **김제고등학교 급식소 1층**

석면조사기관 : **(유)기현환경컨설팅**

석면분석기관 : **(유)기현환경컨설팅**

시료 번호	시료채취 위치	건축 자재	동일물질 구역	면적(㎡) 부피(㎥) 길이(m)	석면 종류	석면 함유량 (%)	위해성 평가 점수	위해성 등급	관리 방안
-	-	-	-	-	-	-	-	-	-

[김제고등학교 강당 1층]

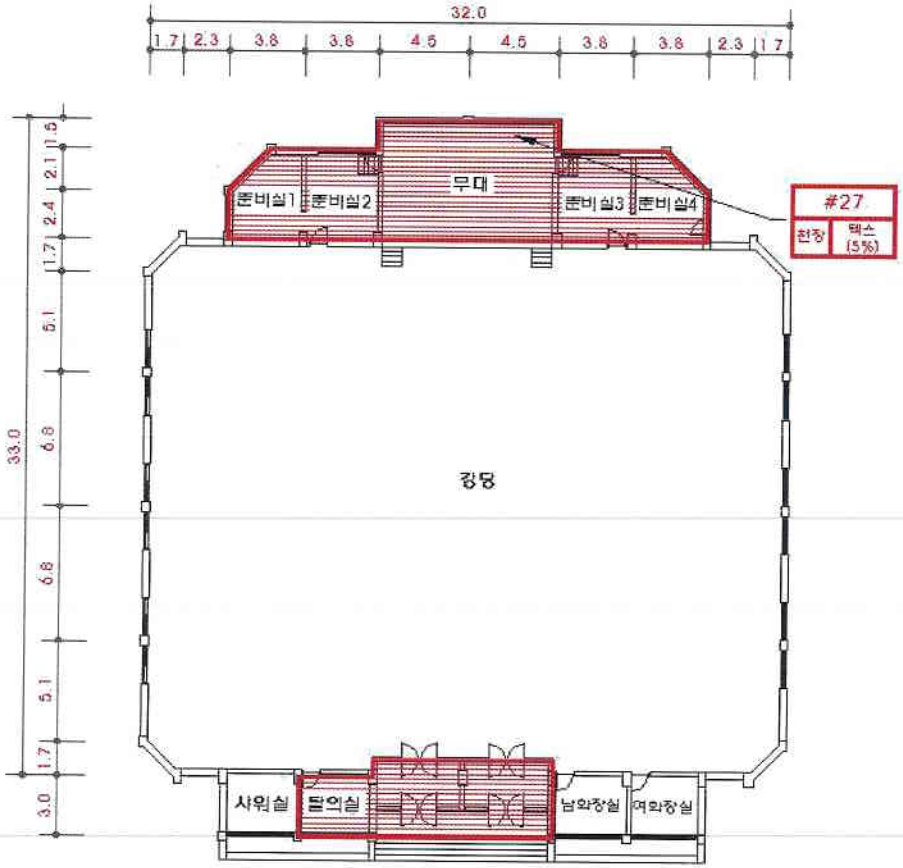

건축자재별 범례

천장재 / 바닥재 / 벽재 / 배관재(보온) / 배관재(연결) / 기타물질 / 분무재(뿜칠재) / 내화피복재 / 지붕재 / 칸막이 / 비석면

건축자재 인식표

시료번호 (시료 위치 / 건축자재 (함유율))	시료번호 (시료 위치 / 건축 자재)
석면 함유 시료	석면 비함유 시료

건축물명 : **김제고등학교**

소 재 지 : **전북 김제시 남북2길 25 (신풍동 345-1번지 외 1필지)**

조사일자 : **2014. 08. 06.**

도면번호 : **김제고등학교 강당 1층**

석면조사기관 : **(유)기현환경컨설팅**

석면분석기관 : **(유)기현환경컨설팅**

시료 번호	시료채취 위치	건축 자재	동일물질 구역	면적(㎡) 부피(㎥) 길이(m)	석면 종류	석면 함유량 (%)	위해성 평가 점수	위해성 등급	관리 방안
#27	1층 무대 천장	텍스	1층 무대, 준비실1, 준비실2, 준비실3, 준비실4, 탈의실, 방풍실 천장	163.44	백석면	5	6	낮음	석면함유 건축자재의 잠재적인 손상 가능성이 낮은 상태 (후면 관리방안 참조)

[김제고등학교 기숙사 1층]

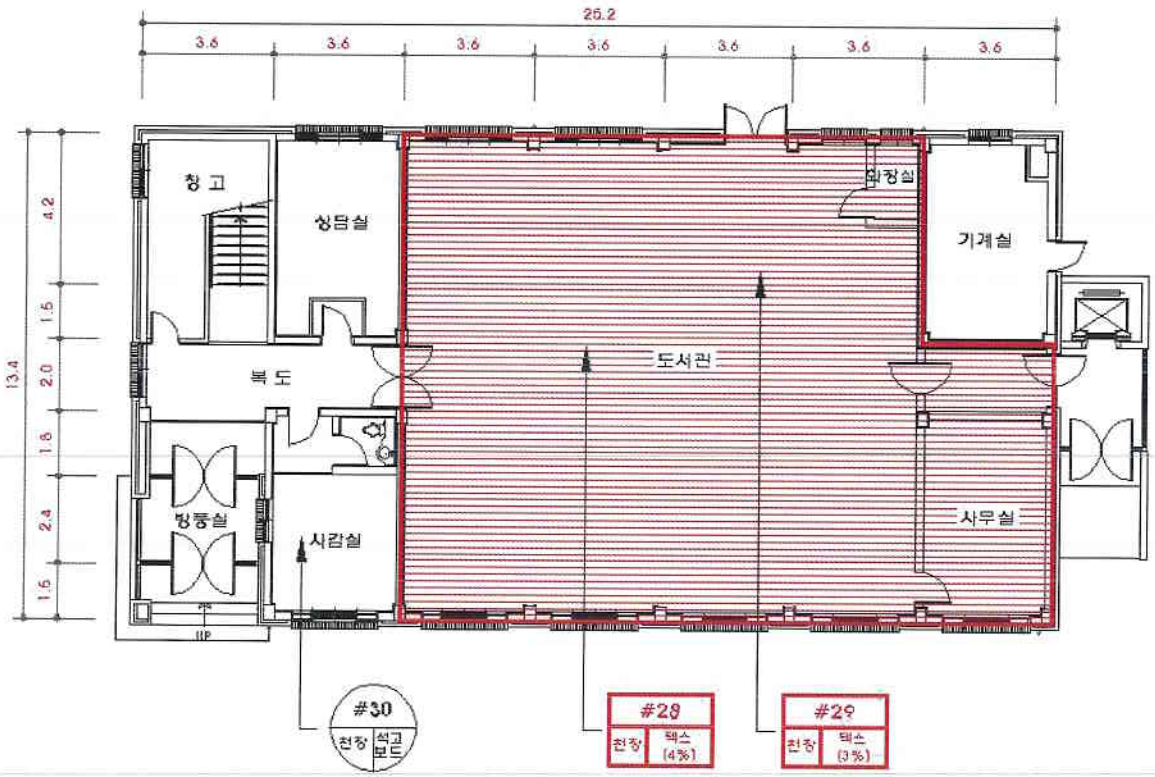

건축자재별 범례

천장재 바닥재
벽재 배관재(보온)
배관재(연결) 기타물질
분무재(뿜칠재) 내화피복재
지붕재 칸막이
비석면

건축자재 인식표

시료번호 (시료위치, 건축자재(함유율))	시료번호 (시료위치, 건축자재)
석면 함유 시료	석면 비함유 시료

건축물명 : **김제고등학교**

소 재 지 : **전북 김제시 남북2길 25 (신풍동 345-1번지 외 1필지)**

조사일자 : **2014. 08. 06.**

도면번호 : **김제고등학교 기숙사 1층**

석면조사기관 : **(유)기현환경컨설팅**

석면분석기관 : **(유)기현환경컨설팅**

시료 번호	시료채취 위치	건축 자재	동일물질 구역	면적(㎡) 부피(㎥) 길이(m)	석면 종류	석면 함유량 (%)	위해성 평가 점수	위해성 등급	관리 방안
#28	1층 도서관 천장	텍스	1층 도서관 전실, 사무실, 도서관 일부, 도서관 내 화장실 천장	220.68	백석면	4	8	낮음	석면함유 건축자재의 잠재적인 손상 가능성이 낮은 상태 (후면 관리방안 참조)
#29	1층 도서관 천장	텍스	1층 도서관 일부 천장		백석면	3	8	낮음	

[김제고등학교 기숙사 2층]

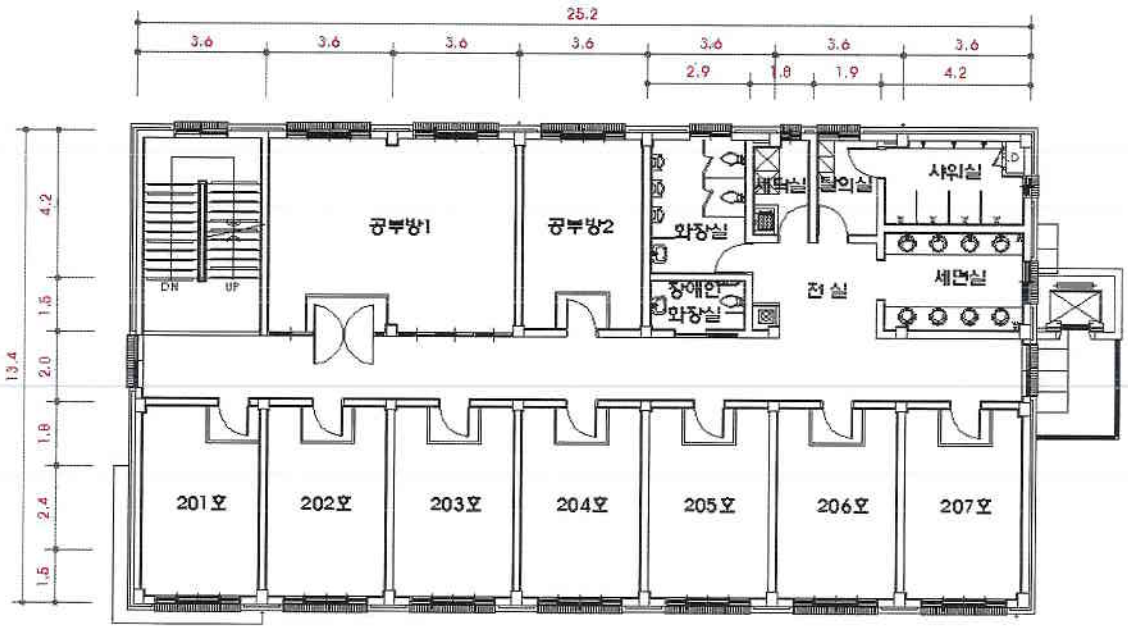

건축자재별 범례

천장재 바닥재
벽재 배관재(보온)
배관재(연결) 기타물질
분무재(뿜칠재) 내화피복재
지붕재 칸막이
비석면

건축자재 인식표

시료번호 (시료 위치 / 건축자재 (함유율))	시료번호 (시료 위치 / 건축 자재)
석면 함유 시료	석면 비함유 시료

건축물명 : **김제고등학교**

소 재 지 : **전북 김제시 남북2길 25 (신풍동 345-1번지 외 1필지)**

조사일자 : **2014. 08. 06.**

도면번호 : **김제고등학교 기숙사 2층**

석면조사기관 : **(유)기현환경컨설팅**

석면분석기관 : **(유)기현환경컨설팅**

시료 번호	시료채취 위치	건축 자재	동일물질 구역	면적(㎡) 부피(㎥) 길이(m)	석면 종류	석면 함유량 (%)	위해성 평가 점수	위해성 등급	관리 방안
-	-	-	-	-	-	-	-	-	-

[김제고등학교 기숙사 3층]

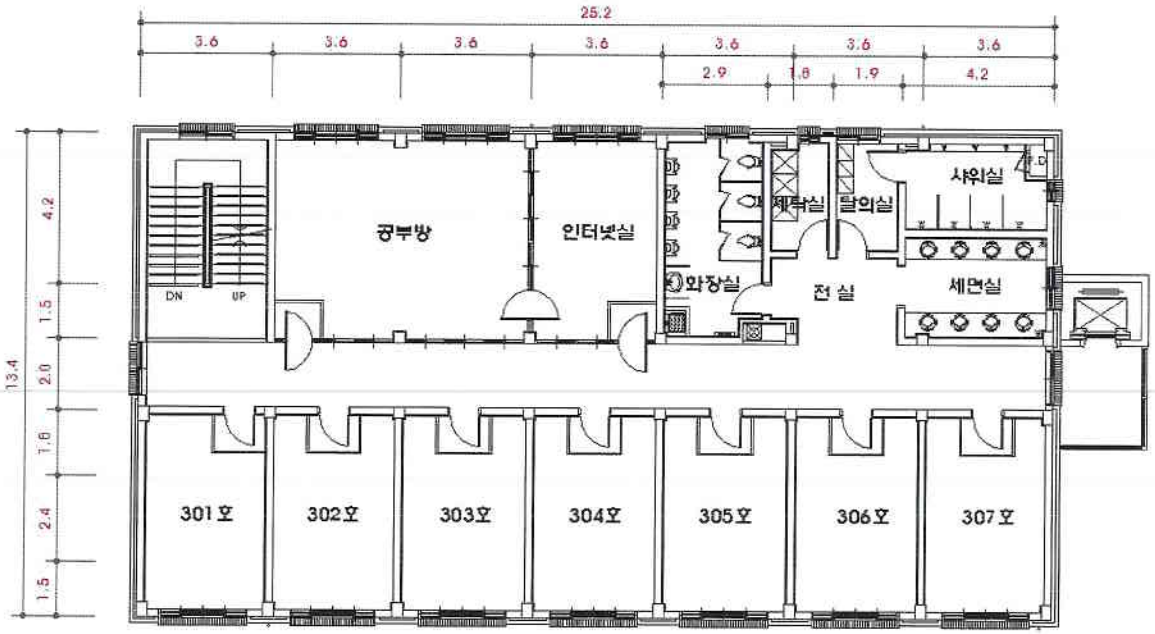

건축자재별 범례

천장재 바닥재
벽재 배관재(보온)
배관재(연결) 기타물질
분무재(뿜칠재) 내화피복재
지붕재 칸막이
비석면

건축자재 인식표

시료번호 (시료 위치 / 건축자재 (함유율))	시료번호 (시료 위치 / 건축 자재)
석면 함유 시료	석면 비함유 시료

건축물명 : **김제고등학교**

소 재 지 : **전북 김제시 남북2길 25 (신풍동 345-1번지 외 1필지)**

조사일자 : **2014. 08. 06.**

도면번호 : **김제고등학교 기숙사 3층**

석면조사기관 : **(유)기현환경컨설팅**

석면분석기관 : **(유)기현환경컨설팅**

시료 번호	시료채취 위치	건축 자재	동일물질 구역	면적(㎡) 부피(㎥) 길이(m)	석면 종류	석면 함유량 (%)	위해성 평가 점수	위해성 등급	관리 방안
-	-	-	-	-	-	-	-	-	-

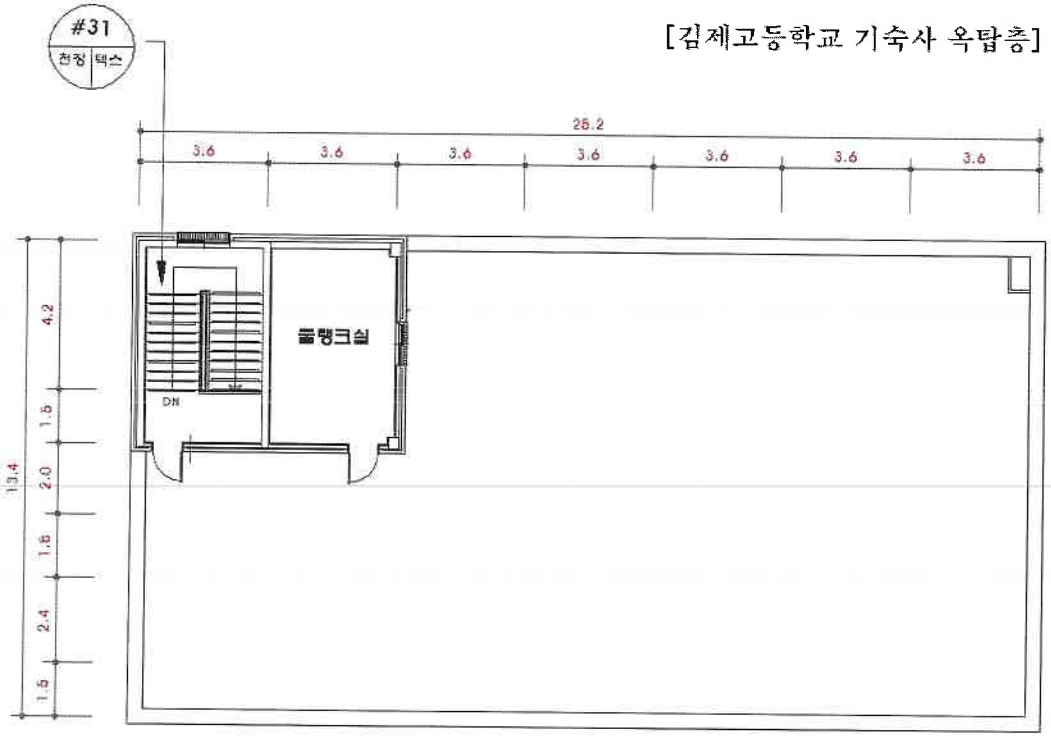

건축자재별 범례

천장재 바닥재
벽재 배관재(보온)
배관재(연결) 기타물질
분무재(뿜칠재) 내화피복재
지붕재 칸막이
비석면

건축자재 인식표

시료번호 (시료위치 / 건축자재 (함유율))	시료번호 (시료위치 / 건축자재)
석면 함유 시료	석면 비함유 시료

건축물명 : **김제고등학교**

소 재 지 : **전북 김제시 남북2길 25 (신풍동 345-1번지 외 1필지)**

조사일자 : **2014. 08. 06.**

도면번호 : **김제고등학교 기숙사 옥탑층**

석면조사기관 : **(유)기현환경컨설팅**

석면분석기관 : **(유)기현환경컨설팅**

시료 번호	시료채취 위치	건축 자재	동일물질 구역	면적(㎡) 부피(㎥) 길이(m)	석면 종류	석면 함유량 (%)	위해성 평가 점수	위해성 등급	관리 방안
-	-	-	-	-	-	-	-	-	-

[김제고등학교 샤워실]

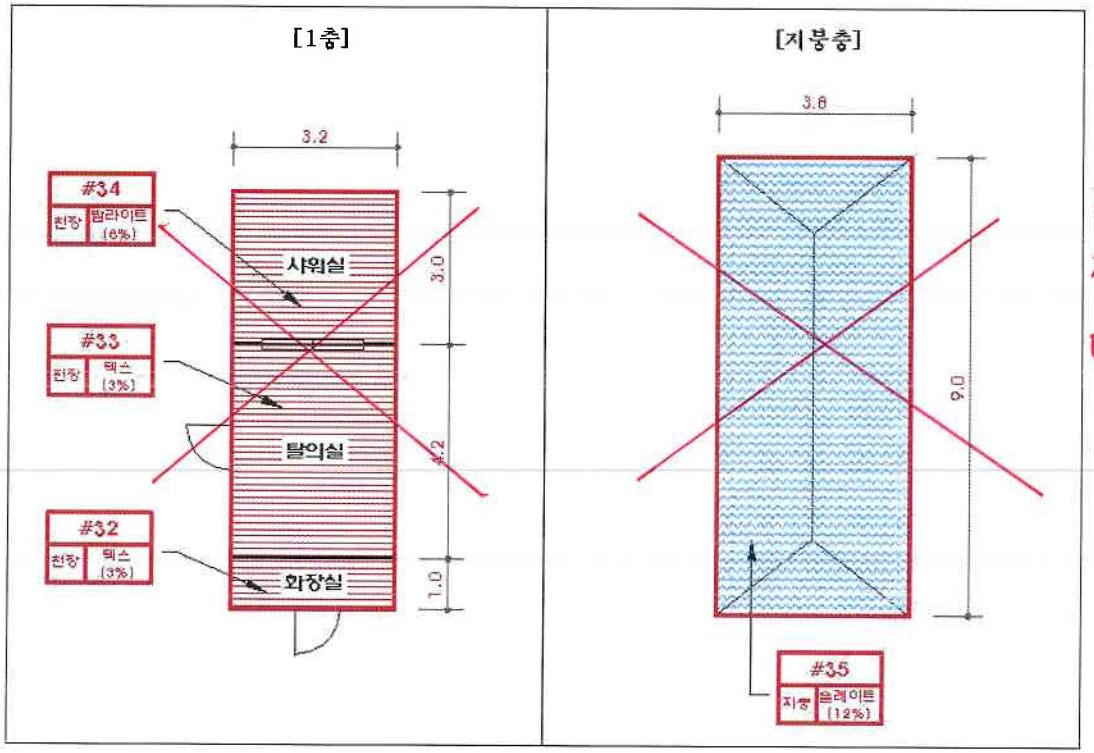

지붕 및 천장재 제거로 석면위해성평가 대상에서 제외됨.

건축자재별 범례

천장재 바닥재 벽재 배관재(보온) 배관재(연결) 기타물질 분무재(뿜칠재) 내화피복재 지붕재 칸막이 비석면

건축자재 인식표

시료번호 (시료위치 / 건축자재 (함유율))	시료번호 (시료위치 / 건축자재)
석면 함유 시료	석면 비함유 시료

건축물명 : **김제고등학교**

소 재 지 : **전북 김제시 남북2길 25 (신풍동 345-1번지 외 1필지)**

조사일자 : **2014. 08. 06.**

도면번호 : **김제고등학교 샤워실 1층 / 지붕층**

석면조사기관 : **(유)기현환경컨설팅**

석면분석기관 : **(유)기현환경컨설팅**

시료 번호	시료채취 위치	건축 자재	동일물질 구역	면적(㎡) 부피(㎥) 길이(m)	석면 종류	석면 함유량 (%)	위해성 평가 점수	위해성 등급	관리 방안
#32	1층 화장실 천장	텍스	1층 화장실 천장	3.2	백석면	3	4	낮음	석면함유 건축자재의 잠재적인 손상 가능성이 낮은 상태 (후면 관리방안 참조)
#33	1층 탈의실 천장	텍스	1층 탈의실 천장	13.44	백석면	3	4	낮음	
#34	1층 샤워실 천장	밤라이트	1층 샤워실 천장	9.6	백석면	8	4	낮음	
#35	지붕	슬레이트	지붕 (슬레이트 겹이음 할증률 16% 적용)	39.67	백석면	12	4	낮음	

[김제고등학교 매점 1층]

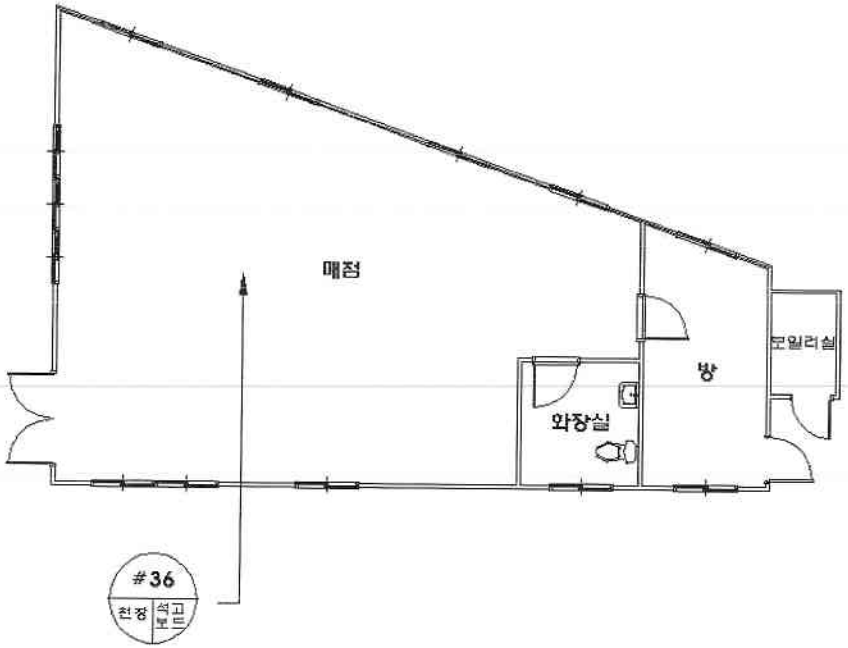

건축자재별 범례

천장재 바닥재
벽재 배관재(보온)
배관재(연결) 기타물질
분무재(뿜칠재) 내화피복재
지붕재 칸막이
비석면

건축자재 인식표

시료번호 (시료위치, 건축자재(함유율))	시료번호 (시료위치, 건축자재)
석면 함유 시료	석면 비함유 시료

건축물명 : **김제고등학교**

소 재 지 : **전북 김제시 남북2길 25 (신풍동 345-1번지 외 1필지)**

조사일자 : **2014. 08. 06.**

도면번호 : **김제고등학교 매점 1층**

석면조사기관 : **(유)기현환경컨설팅**

석면분석기관 : **(유)기현환경컨설팅**

시료 번호	시료채취 위치	건축 자재	동일물질 구역	면적(㎡) 부피(㎥) 길이(m)	석면 종류	석면 함유량 (%)	위해성 평가 점수	위해성 등급	관리 방안
-	-	-	-	-	-	-	-	-	-